



**ANUÁRIO ESTATÍSTICO
DA PÓS-GRADUAÇÃO 2011**



Pró-Reitoria de Pós-Graduação

www.prgp.unicamp.br



UNIVERSIDADE ESTADUAL DE
CAMPINAS

Reitor
Fernando Ferreira Costa

Vice-Reitor
Edgar Salvadori De Decca

Pró-Reitor de Desenvolvimento Universitário
Roberto Rodrigues Paes

Pró-Reitor de Graduação
Marcelo Knobel

Pró-Reitor de Pós-Graduação
Euclides de Mesquita Neto

Pró-Reitor de Pesquisa
Ronaldo Aloise Pilli

Pró-Reitor de Extensão e Assuntos
Comunitários
João Frederico da Costa Azevedo Meyer

Chefe do Gabinete do Reitor
José Ranali

**ANUÁRIO ESTATÍSTICO DA
PÓS-GRADUAÇÃO - 2011**

Realização
Pró-Reitoria de Pós-Graduação

Coordenação
Euclides de Mesquita Neto

Elaboração, Sistematização e Diagramação
Eduardo Nucci
Maria Regina Nucci

Organização
Rosana Baeninger

Equipe
Douglas Eduardo Zampieri
Maria de Fátima Sonati
Munir Salomão Skaf
Renato Pavanello
Rosana Baeninger

Carmen Garcia da Silva Diniz
Cássia Rosana Corradini Pinto
Cristina Ferreira de Souza
Denise Luiza Tavares de Oliveira
Eduardo Nucci
Eulália Marcelina Bezerra
Herlee da Silva Fitz
Jéssica Cornachioni Felisberto
João do Carmo Marçal
Kelly Cristina Rodrigues Gomes
Larissa Tainá Toso
Laudicéia Novais Paulino
Maria Conceição Ribeiro do Carmo
Maria Cristina dos Santos Pires
Maria Elena Pousa Seara
Maria Ignêz da Silva Roquette Mokarzel
Maria Inês Theodoro Camilo
Maria Regina Nucci
Marilda Aparecida da Silva Marciano
Marisa Augusto Carvalhaes
Marta Vieira Vicente
Myrian Cristina de Freitas Lorenzetti
Nidia Licia K.da Silva Luiz
Sandra Maria dos Santos Castro
Ricardo Leite Hoffmann
Solange Fatima Bianchini Pereira

Agradecimentos
Antonio Faggiani
Gilberto Jordão
Maria Ivonette Z.Teixeira
Silvio de Souza

Foto
Antonio Scarpinetti

APRESENTAÇÃO

O Anuário Estatístico da Pós-Graduação 2011 da Universidade Estadual de Campinas busca disponibilizar à comunidade informações sistematizadas e mais desagregadas acerca da composição dos Programas de Pós-Graduação.

Esta quarta edição do Anuário, baseada no ano de 2011, traz os dados acerca da origem do corpo discente (São Paulo, outros estados e exterior), matrículas dos alunos regulares e especiais, distribuição dos alunos, por sexo, área do conhecimento, número de defesas, grau de cobertura das bolsas da pós-graduação e a evolução dos conceitos Capes desde o triênio 1998-2000 a 2007-2009.

A escolha destas informações pautou-se na necessidade e importância em conhecer e visualizar nossa contribuição na formação de pós-graduandos no cenário estadual, nacional e internacional, em especial considerando a origem dos alunos de pós-graduação. Nesse sentido, tais informações pretendem subsidiar a pós-graduação da UNICAMP em seu conjunto, em seus esforços de expansão, consolidação e fortalecimento.

Dividido em três partes, o Anuário apresenta na primeira delas, informações acerca da data de criação dos Programas de Pós-Graduação e seus coordenadores e subcoordenadores dos respectivos Programas.

Na parte II resgata-se a trajetória dos Programas de Pós-Graduação de 1998-2011, com o recorte das informações acerca da origem do aluno. O acompanhamento da evolução da Pós-Graduação e de seu crescimento no número de alunos matriculados, ingressantes e concluintes permite subsidiar os rumos futuros dos Programas em sua inserção nacional e internacional.

Compondo a terceira parte do Anuário, apresenta-se o Retrato da Pós-Graduação em 2011. Nesta parte sintetiza-se informações sobre os discentes por Programas de Pós-Graduação, áreas do conhecimento e unidades, segundo a origem e sexo dos alunos, a fim de obter um panorama dos Programas de Pós-Graduação para o último ano, propiciando visualizar seus desdobramentos e necessidades. Desse modo, é possível direcionar as reflexões para os avanços, lacunas, limites e potencialidades expressas nos Programas de Pós-Graduação em 2011.

Nesta parte do Anuário dedica-se ainda atenção, para o ano de 2011, a dados referentes: ao Programa de Estágio Docente; às Dissertações e Teses disponibilizadas na Biblioteca Virtual da Biblioteca Central da UNICAMP; ao perfil dos alunos estrangeiros segundo país de origem e área do conhecimento por Unidade. Complementando, lista-se ao final as defesas de dissertações de mestrado e teses de doutorado ocorridas em 2011.

O Anuário Estatístico da Pós-Graduação 2011 reflete portanto, o esforço e compromisso dos docentes e alunos com a excelência acadêmica da UNICAMP em seus Programas de Pós-Graduação. Expressa também o entusiasmo da equipe da Pró-Reitoria de Pós-Graduação na elaboração desse produto bem como a intensa colaboração com o Gabinete do Reitor, com a Diretoria Acadêmica, com a Diretoria Geral de Recursos Humanos, com as secretarias dos Programas de Pós-Graduação e com as Pró-Reitorias de Pesquisa, Graduação e Extensão na consolidação das informações e aprimoramento do ensino da pós-graduação nesta Universidade.

Euclides de Mesquita Neto
Pró-Reitor de Pós-Graduação

Sumário

I. INFORMAÇÕES GERAIS DOS PROGRAMAS DE PÓS-GRADUAÇÃO	1
Data da Criação dos Programas de Pós-Graduação	2
Tabelas I.1.1 – Data de Criação dos Programas de Pós-Graduação: Área de Ciências Biológicas e da Saúde.....	2
Tabelas I.1.2 – Data de Criação dos Programas de Pós-Graduação: Área de Ciências Exatas e da Terra.....	5
Tabelas I.1.3 – Data de Criação dos Programas de Pós-Graduação: Área de Ciências Humanas, Sociais e Artes	6
Tabelas I.1.4 – Data de Criação dos Programas de Pós-Graduação: Área Tecnológica.....	8
Programas Interinstitucionais (MINTER/DINTER)	10
Tabela I.2 – Programas de Pós-Graduação Interinstitucionais UNICAMP, 2011	10
Coordenadores e Subcoordenadores de Pós-Graduação	11
Tabela I.3 – Coordenadores e Subcoordenadores de Pós-Graduação.....	11
II. EVOLUÇÃO DA PÓS-GRADUAÇÃO 1998/2011	16
Alunos Regulares Matriculados	17
Tabela II.1 – Total de Alunos Regulares Matriculados na Pós-Graduação, 1998 - 2011	17
Gráfico II.1.1 – Total de Alunos Regulares Matriculados na Pós-Graduação, 1998 - 2011	17
Tabela II.2 – Total de Alunos Regulares Matriculados na Pós-Graduação segundo Origem e Nível, 1998 - 2011.....	18
Tabela II.2.1 – Ingressantes e Número de Defesas de Dissertações e Teses, Segundo Origem por Unidade, 1998 - 2011	67
Tabela II.2.1.1 – Alunos Regularmente Matriculados por Nível.....	68
Tabela II.2.1.2 – Alunos Regularmente Matriculados por Origem. Taxas de Crescimento (%a.a.) por triênio, 1998 - 2011.....	68
Gráfico II 2.1.3 – Distribuição Relativa(%) dos Alunos Regularmente Matriculados por Origem – 1998.....	69

Gráfico II.2.1.4 – Distribuição Relativa(%) dos Alunos Regularmente Matriculados por Origem – 2011	69
Tabela II.2.2 – Total de Defesas da UNICAMP segundo Origem 1998 - 2011	70
Gráfico II.2.2.1 – Total de Defesas da UNICAMP, segundo Origem, 1998 - 2011	70
Alunos em Curso de Especialização	71
Tabela II.3 – Alunos Matriculados e Concluintes na Especialização por Unidade, 1998 - 2011	71
Tabela II.4 – Alunos Regulares Matriculados em Cursos de Especialização por Unidade, 1998 - 2011	71
Gráfico II.4.1 – Alunos Matriculados em Cursos de Especialização por Unidade, 1998 - 2011	72
Alunos Especiais Matriculados	73
Tabela II.5 – Alunos Especiais Matriculados na Pós-Graduação, 1998 - 2011	73
Gráfico II.5.1 – Proporção dos Alunos Especiais no Total dos Alunos da Pós-Graduação, 1998 - 2011	73
Bolsas de Estudo	74
Tabela II.6.1 – Bolsas Concedidas por Agências de Fomento - Mestrado, 1998 - 2011	74
Gráfico II.6.1 – Bolsas de Mestrado Concedidas por Agências de Fomento, 1998 - 2011	74
Tabela II.6.2 – Bolsas Concedidas por Agências de Fomento - Doutorado, 1998 - 2011	75
Gráfico II.6.2 – Bolsas de Doutorado Concedidas por Agências de Fomento, 1998 - 2011	75
Tabela II.7 – Grau de Cobertura de Bolsas de Pós-Graduação Concedidas por Agências de Fomento, 1998 - 2011	76
Gráfico II.7.1 – Grau de Cobertura de Bolsas de Pós-Graduação Concedidas por Agências de Fomento, 1998 - 2011	76
Conceitos CAPES	77
Tabela II.8 – Conceitos CAPES (1998 - 2000, 2001 - 2003, 2004 - 2006, 2007 - 2009).....	77
Prêmios CAPES de Teses	81
Tabelas II.9 – Prêmios CAPES de Teses, UNICAMP 2006, 2007, 2008, 2009, 2010 e 2011.....	81

III. RETRATO DA PÓS-GRADUAÇÃO EM 2011.....	87
Alunos Regulares Matriculados.....	88
Tabela III.1 – Alunos Regulares Matriculados, Ingressantes e Número de Defesas de Dissertações e Teses segundo Origem e Nível– Área de Ciências Biológicas e da Saúde – Mestrado, 2011.....	88
Gráfico III.1.1 – Alunos Matriculados segundo Origem e Unidade.....	89
Gráfico III.1.2 – Alunos Ingressantes segundo Origem e Unidade.....	89
Gráfico III.1.3 – Número de Defesas de Dissertações e Teses segundo Origem e Unidade.....	90
Tabela III.1 – Alunos Regulares Matriculados, Ingressantes e Número de Defesas de Dissertações e Teses segundo Origem e Nível – Área de Ciências Biológicas e da Saúde - Doutorado, 2011.....	91
Gráfico III.1.4 – Alunos Matriculados segundo Origem e Unidade.....	92
Gráfico III.1.5 – Alunos Ingressantes segundo Origem e Unidade.....	92
Gráfico III.1.6 – Número de Defesas de Dissertações e Teses segundo Origem e Unidade.....	93
Tabela III.2 – Alunos Regulares Matriculados, Ingressantes e Número de Defesas de Dissertações e Teses segundo Origem e Nível – Área de Ciências Exatas e da Terra - Mestrado, 2011.....	94
Gráfico III.2.1 – Alunos Matriculados segundo Origem e Unidade.....	95
Gráfico III.2.2 – Alunos Ingressantes segundo Origem e Unidade.....	95
Gráfico III.2.3 – Número de Defesas de Dissertações e Teses segundo Origem e Unidade.....	96
Tabela III.2 – Alunos Regulares Matriculados, Ingressantes e Número de Defesas de Dissertações e Teses segundo Origem e Nível – Área de Ciências Exatas e da Terra - Doutorado, 2011.....	97
Gráfico III.2.4 – Alunos Matriculados segundo Origem e Unidade.....	98
Gráfico III.2.5 – Alunos Ingressantes segundo Origem e Unidade.....	98
Gráfico III.2.6 – Número de Defesas de Dissertações e Teses segundo Origem e Unidade.....	99

Tabela III.3 – Alunos Regulares Matriculados, Ingressantes e Número de Defesas de Dissertações e Teses segundo Origem e Nível – Área de Ciências Humanas, Sociais e Artes – Mestrado, 2011.....	100
Gráfico III.3.1 – Alunos Matriculados segundo Origem e Unidade.....	101
Gráfico III.3.2 – Alunos Ingressantes segundo Origem e Unidade.....	101
Gráfico III.3.3 – Número de Defesas de Dissertações e Teses segundo Origem e Unidade	102
Tabela III.3 – Alunos Regulares Matriculados, Ingressantes e Número de Defesas de Dissertações e Teses segundo Origem e Nível – Área de Ciências Humanas, Sociais e Artes – Doutorado, 2011.....	103
Gráfico III.3.4 – Alunos Matriculados segundo Origem e Unidade.....	104
Gráfico III.3.5 – Alunos Ingressantes segundo Origem e Unidade.....	104
Gráfico III.3.6 – Número de Defesas de Dissertações e Teses segundo Origem e Unidade	105
Tabela III.4 – Alunos Regulares Matriculados, Ingressantes e Número de Defesas de Dissertações e Teses segundo Origem e Nível – Área Tecnológica – Mestrado, 2011	106
Gráfico III.4.1 – Alunos Matriculados segundo Origem e Unidade.....	107
Gráfico III.4.2 – Alunos Ingressantes segundo Origem e Unidade.....	107
Gráfico III.4.3 – Número de Defesas de Dissertações e Teses segundo Origem e Unidade	108
Tabela III.4 – Alunos Regulares Matriculados, Ingressantes e Número de Defesas de Dissertações e Teses segundo Origem e Nível – Área Tecnológica – Doutorado, 2011	109
Gráfico III.4.4 – Alunos Matriculados segundo Origem e Unidade.....	110
Gráfico III.4.5 – Alunos Ingressantes segundo Origem e Unidade.....	110
Gráfico III.4.6 – Número de Defesas de Dissertações e Teses segundo Origem e Unidade	111
Tabela III.5 – Total de Alunos Matriculados, Ingressantes e Defesas por Origem e Área de Conhecimento, 2011.....	112
Gráfico III.5.1 – Total de Alunos Matriculados, Ingressantes e Defesas por Unidade – Área de Ciências Biológicas e da Saúde, 2011.....	112
Gráfico III.5.2 – Total de Alunos Matriculados, Ingressantes e Defesas por Unidade – Área de Ciências Exatas e da Terra, 2011.....	113

Gráfico III.5.3 – Total de Alunos Matriculados, Ingressantes e Defesas por Unidade – Área de Ciências Humanas, Sociais e Artes, 2011	114
Gráfico III.5.4 – Total de Alunos Matriculados, Ingressantes e Defesas por Unidade – Área Tecnológica, 2011	115
Tabela III.6 – Total de Alunos Matriculados na Pós-Graduação por Sexo e Área de Conhecimento, 2011	116
Gráfico III.6.1 – Distribuição Relativa(%) de Pós-Graduandos por Sexo e por Área de Conhecimento, 2011	116
Gráfico III.6.2 – Total de Alunos Matriculados na Pós-Graduação por Sexo - UNICAMP, 2011.....	117
Gráfico III.6.3 – Proporção de Alunos Matriculados na Pós-Graduação por Sexo e Área de Conhecimento, 2011.....	118
Tabela III.7 – Total de Alunos Matriculados na Pós-Graduação por Sexo, 2011	119
Gráfico III.7.1 – Distribuição dos Alunos de Pós-Graduação por Unidade e Sexo – UNICAMP, 2011	120
Gráfico III.7.2 – Proporção(%) de Mulheres na Pós-Graduação por Unidade – UNICAMP, 2011.....	121
Tabela III.8 – Defesas de Mestrado e Doutorado por Unidade, 2011.....	122
Tabela III.9 – Bolsas CNPq no País: número de bolsas-ano e investimentos – 2004 - 2011.....	123
Gráfico III.9.1 – Número de Bolsas CNPq 2004 - 2011.....	123
Gráfico III.9.2 – Número de Bolsas CNPq, investimentos – 2004 - 2011.....	123
Tabela III.10 – CNPq- Bolsas no País, 2004 - 2011	124
Tabela III.11 – Recursos CAPES por convênio,2011	125
Tabela III.12 – Demonstrativo Financeiro dos Recursos Totais CAPES, 1997 - 2011	127
Gráfico III.12.1 – Demonstrativo Financeiro dos Recursos Totais CAPES, 1997 - 2011	128
Tabela III.13 – Grau de Cobertura das Bolsas de Pós-Graduação – UNICAMP, 2007 - 2011.....	129
Gráfico III.13.1 – Grau de Cobertura das Bolsas de Pós-Graduação – UNICAMP, 2007 - 2011.....	129
Tabela III.14 – Idade Média dos Doutores Titulados na UNICAMP, 2010 - 2011.....	130
Gráfico III.14.1 – Idade Média dos Doutores Titulados na UNICAMP	131

Alunos em Programa de Estágio Docente	132
Tabela III.15 – Número de Alunos em Programa de Estágio Docente (PED) por Unidade, 2011	132
Gráfico III.15.1 – Distribuição Relativa (%) dos Alunos Participantes de Estágio Docente (PED), por Unidade no Total da UNICAMP, 2011	133
Biblioteca Virtual	133
Tabela III.16 – Número de Teses disponíveis na Biblioteca Virtual da UNICAMP, 2011	133
Alunos Estrangeiros	134
Gráfico III.17.1 – Alunos Estrangeiros nos Programas de Pós-Graduação segundo Origem(País) e Sexo(Mulheres), 2011	134
Gráfico III.17.2 – Alunos Estrangeiros nos Programas de Pós-Graduação segundo Origem(País) e Sexo(Homens), 2011	134
Tabela III.18 – Alunos Estrangeiros por País de Origem segundo Unidades – Sexo(Mulheres), 2011	135
Gráfico III.18.1 – Alunos Estrangeiros Sexo(Mulheres) por País de Origem – Área de Ciências Biológicas e da Saúde, 2011	135
Tabela III.19 – Alunos Estrangeiros por País de Origem segundo Unidades – Sexo(Homens), 2011	136
Gráfico III.19.1 – Alunos Estrangeiros Sexo(Homens) por País de Origem – Área de Ciências Biológicas e da Saúde, 2011	137
Tabela III.20 – Alunos Estrangeiros por País de Origem segundo Unidades – Sexo(Mulheres), 2011	138
Gráfico III.20.1 – Alunos Estrangeiros Sexo(Mulheres) por País de Origem – Área de Ciências Exatas e da Terra, 2011	139
Tabela III.21 – Alunos Estrangeiros por País de Origem segundo Unidades – Sexo(Homens), 2011	140
Gráfico III.21.1 – Alunos Estrangeiros Sexo(Homens) por País de Origem – Área de Ciências Exatas e da Terra, 2011	141
Tabela III.22 – Alunos Estrangeiros por País de Origem segundo Unidades – Sexo(Mulheres), 2011	142
Gráfico III.22.1 – Alunos Estrangeiros Sexo(Mulheres) por País de Origem – Área de Ciências Humanas, Sociais e Artes, 2011	143
Tabela III.23 – Alunos Estrangeiros por País de Origem segundo Unidades – Sexo(Homens), 2011	144
Gráfico III.23.1 – Alunos Estrangeiros Sexo(Homens) por País de Origem – Área de Ciências Humanas, Sociais e Artes, 2011	145
Tabela III.24 – Alunos Estrangeiros por País de Origem segundo Unidades – Sexo(Mulheres), 2011	146
Gráfico III.24.1 – Alunos Estrangeiros Sexo(Mulheres) por País de Origem – Área Tecnológica, 2011	147

Tabela III.25 – Alunos Estrangeiros por País de Origem segundo Unidades – Sexo(Homens), 2011.....	148
Gráfico III.25.1 – Alunos Estrangeiros Sexo(Homens) por País de Origem – Área Tecnológica, 2011.....	149
Tabela III.26 – Alunos Estrangeiros Matriculados por Sexo e País de Origem, 2011	150
Gráfico III.26.1 – Alunos Estrangeiro Matriculados por Sexo, 2011	151
Tabela III.27 – Bolsas PDSE, 2011	152
Gráfico III.27.1 – Bolsas PDSE, 2011	153
Relação de Defesas de Dissertações de Mestrado e Teses de Doutorado.....	154
Tabela III.28 – Relação de Dissertações de Mestrado, 2011.....	154
Tabela III.29 – Relação de Teses de Doutorado, 2011	270

I – Informações Gerais dos Programas de Pós-Graduação

Tabela I.1.1 - Data de Criação dos Programas de Pós-Graduação

Área de Ciências Biológicas e da Saúde

Faculdade de Ciências Aplicadas de Limeira

Curso	Áreas	Data de Criação	
		Mestrado	Doutorado
Ciências da Nutrição e do Esporte e Metabolismo	Biodinâmica do Movimento Humano e Esporte Metabolismo e Biologia Molecular Nutrição	14/12/2010	-

Faculdade de Ciências Médicas

Curso	Áreas	Data de Criação	
		Mestrado	Doutorado
Ciências Médicas	Oftalmologia Neurologia Anatomia Patológica Saúde Mental Medicina Interna Genética Médica Otorrinolaringologia Patologia Clínica Ciências Biomédicas	30/03/1998	30/03/1998
Clínica Médica	Clínica Médica Ensino em Saúde	27/11/1991	27/11/1991
Farmacologia	-	28/06/1998	27/05/1997
Saúde da Criança e do Adolescente	Pediatria Saúde da Criança e do Adolescente	30/08/1998	30/08/1988
Tocoginecologia	Saúde Materna e Perinatal Fisiopatologia Ginecológica Oncologia Ginecológica e Mamária Ciências Biomédicas	19/12/1991	19/12/1991
Ciência da Cirurgia	Fisiopatologia Cirúrgica Pesquisa Experimental Epidemiologia	27/12/1988	27/12/1988
Saúde Coletiva	Ciências Sociais em Saúde Política, Planejamento e Gestão em Saúde	24/07/1990	24/07/1990
Enfermagem	Enfermagem e Trabalho	14/05/1999	20/09/2007
Gerontologia	-	26/11/1996	Consu-data provável de início em 08/2011
Fisiopatologia Médica	Biologia Estrutural, Celular, Molecular e do Desenvolvimento Neurociências Medicina Experimental	08/01/2002	08/01/2002

Fonte: Diretoria Acadêmica-DAC; SAP-PRPG/UNICAMP, 2012

Tabela I.1.1 - Data de Criação dos Programas de Pós-Graduação

Área de Ciências Biológicas e da Saúde

Faculdade de Educação Física

Curso	Áreas	Data de Criação	
		Mestrado	Doutorado
Educação Física	Atividade Física Adaptada Biodinâmica do Movimento e Esporte Educação Física e Sociedade	25/08/1987	01/12/1992

Faculdade de Odontologia de Piracicaba

Curso	Áreas	Data de Criação	
		Mestrado	Doutorado
Biologia Buco-Dental	Anatomia Histologia e Embriologia Microbiologia e Imunologia Odontologia Legal e Deontologia(M)	27/07/1999	27/07/1999
Radiologia Odontológica	Radiologia Odontológica Ortodontia	27/07/1999	27/07/1999
Materiais Dentários	-	27/07/1999	27/07/1999
Odontologia	Cariologia Farmacologia, Anestesiologia e Terapêutica Fisiologia Oral Odontopediatria Saúde Coletiva	28/10/1967	01/03/1982
Clínica Odontológica	Cirurgia e Traumatologia Buco-Maxilo-Faciais Dentística Endodontia Periodontia Prótese Dental	01/12/1992	01/12/1992
Estomatopatologia	Estomatologia Patologia	29/09/1999	29/09/1999

Instituto de Biologia

Curso	Áreas	Data de Criação	
		Mestrado	Doutorado
Biologia Funcional e Molecular	Bioquímica Fisiologia	27/07/1999	27/07/1999
Biologia Celular e Estrutural	Biologia Celular Histologia	27/07/1999	27/07/1999

Fonte: Diretoria Acadêmica-DAC; SAP-PRPG/UNICAMP, 2012

Tabela I.1.1 - Data de Criação dos Programas de Pós-Graduação

Área de Ciências Biológicas e da Saúde

Instituto de Biologia

Curso	Áreas	Data de Criação	
		Mestrado	Doutorado
Biologia Celular e Estrutural	Anatomia	27/07/1999	27/07/1999
Genética e Biologia Molecular	Genética Animal e Evolução	27/07/1999	27/07/1999
	Genética Vegetal e Melhoramento		
	Genética de Microorganismos		
	Microbiologia		
Genética e Biologia Molecular	Imunologia		
	Bioinformática		
Biologia Vegetal	-	27/07/1999	27/07/1999
Ecologia	-	27/07/1999	27/07/1999
Parasitologia	-	27/07/1999	27/07/1999
Biociências e Tecnologia de Produtos Bioativos	Biociências e Tecnologia de Produtos Bioativos	22/02/2011	22/02/2011

Fonte: Diretoria Acadêmica-DAC; SAP-PRPG/UNICAMP, 2012

Tabela I.1.2 - Data de Criação dos Programas de Pós-Graduação

Área de Ciências Exatas e da Terra

Instituto de Física Gleb Wataghin

Curso	Áreas	Data de Criação	
		Mestrado	Doutorado
Física	-	10/03/1970	10/03/1970

Instituto de Geociências

Curso	Áreas	Data de Criação	
		Mestrado	Doutorado
Geociências	Geologia e Recursos Naturais	28/06/1983	25/05/1993
Política Científica e Tecnológica	-	20/10/1987	27/09/1994
Geografia	Análise Ambiental e Dinâmica Territorial	04/06/2002	04/06/2002
Ensino e História de Ciências da Terra	-	31/03/2004	31/03/2004

Instituto de Matemática Estatística e Computação Científica

Curso	Áreas	Data de Criação	
		Mestrado	Doutorado
Matemática	-	01/03/1971	01/03/1976
Estatística	-	14/12/1976	02/08/2005
Matemática Aplicada	-	26/04/1977	29/05/1990

Instituto de Química

Curso	Áreas	Data de Criação	
		Mestrado	Doutorado
Química	Química Inorgânica Química Analítica Físico-Química Química Orgânica	23/12/1971	23/12/1971

Fonte: Diretoria Acadêmica-DAC; SAP-PRPG/UNICAMP, 2012

Tabela I.1.3 - Data de Criação dos Programas de Pós-Graduação

Área de Ciências Humanas, Sociais e Artes

Faculdade de Educação

Curso	Áreas	Data de Criação	
		Mestrado	Doutorado
Educação	Ciências Sociais na Educação Educação, Conhecimento, Linguagem e Arte Ensino e Práticas Culturais Filosofia e História da Educação Políticas, Administração e Sistemas Educacionais Psicologia Educacional	01/03/1975	01/03/1980
Multiunidades em Ensino de Ciências e Matemática	Ensino de Ciências e Matemática	14.12.2010 - CONSU	14.12.2010 - CONSU

Instituto de Artes

Curso	Áreas	Data de Criação	
		Mestrado	Doutorado
Multimeios	-	28/06/1985	30/09/1997
Artes da Cena	-	28/03/1989	03/08/2004
Artes Visuais	-	-	-
Música	Fundamentos Teóricos Práticas Interpretativas Processos Criativos	31/07/2001	31/07/2001

Instituto de Economia

Curso	Áreas	Data de Criação	
		Mestrado	Doutorado
Ciências Econômicas	História Econômica Política Econômica Política Social Teoria Econômica Desenvolvimento Econômico, Espaço e Meio Ambiente	01/03/1974	07/03/1978
Desenvolvimento Econômico	História Econômica Economia Social e do Trabalho	30/09/1997	30/09/1997

Instituto de Estudos da Linguagem

Curso	Áreas	Data de Criação	
		Mestrado	Doutorado
Teoria e História Literária	Teoria e Crítica Literárias História e Historiografia Literárias	13/04/1978	30/09/1986
Linguística	-	30/12/1975	01/03/1979

Fonte: Diretoria Acadêmica-DAC; SAP-PRPG/UNICAMP, 2012

Tabela I.1.3 - Data de Criação dos Programas de Pós-Graduação

Área de Ciências Humanas, Sociais e Artes

Instituto de Estudos da Linguagem

Curso	Áreas	Data de Criação	
		Mestrado	Doutorado
Linguística Aplicada	Teoria, Prática e Ensino da Tradução Multiculturalismo, Plurilinguismo e Educação Bilingue Língua Materna Língua Estrangeira Linguagem e Tecnologia	30/09/1986	01/12/1992

Instituto de Filosofia e Ciências Humanas

Curso	Áreas	Data de Criação	
		Mestrado	Doutorado
Ciências Sociais	-	-	20/03/1984
História	História Cultural		
	História Social	08/03/1977	01/03/1984
	Política, Memória e Cidade História da Arte		
Filosofia	-	25/05/1993	25/05/1993
Antropologia Social	-	01/03/1972	31/03/2004
Ciência Política	-	01/03/1974	31/05/2005
Sociologia	-	01/03/1974	26/05/2004
Demografia	-	16/12/2002	29/09/1992
(*)Relações Internacionais	Instituições, Processos e Atores		
	Política Externa	05/08/2003	14/03/2011
	Paz, Defesa e Segurança Internacional		
Ambiente e Sociedade	Aspectos Biológicos de Sustentabilidade e Conservação	-	25/05/2004
	Aspectos Sociais de Sustentabilidade e Conservação		

(*) Em parceria com a UNESP e PUC-São Paulo.

Tabela I.1.4 - Data de Criação dos Programas de Pós-Graduação

Área Tecnológica			
Faculdade de Engenharia de Alimentos			
Curso	Áreas	Data de Criação	
		Mestrado	Doutorado
Engenharia de Alimentos	-	01/03/1969	09/09/1980
Tecnologia de Alimentos	-	18/03/1998	18/03/1976
Ciência de Alimentos	-	18/03/1998	18/03/1998
Alimentos e Nutrição	Nutrição Experimental e Aplicada à Tecnologia de Alimentos	01/03/1987	19/12/1991
	Consumo e Qualidade de Alimentos	01/03/1987	19/12/1991
Faculdade de Engenharia Agrícola			
Curso	Áreas	Data de Criação	
		Mestrado	Doutorado
Engenharia Agrícola	Máquinas Agrícolas	20/12/1977	01/12/1992
	Tecnologia Pós-Colheita		
	Água e Solo		
	Construções Rurais e Ambiência		
	Planejamento e Desenvolvimento Rural Sustentável		
Faculdade de Engenharia Civil, Arquitetura e Urbanismo			
Curso	Áreas	Data de Criação	
		Mestrado	Doutorado
Engenharia Civil	Estruturas	01/03/1986	30/05/1995
	-		
	-		
	-		
	-		
	-		
Faculdade de Engenharia Elétrica e de Computação			
Curso	Áreas	Data de Criação	
		Mestrado	Doutorado
Engenharia Elétrica	Automação	01/03/1972	01/03/1972
	Eletrônica, Microeletrônica e Optoeletrônica		
	Engenharia Biomédica		
	Engenharia de Computação		
	Energia Elétrica		
	Telecomunicações e Telemática		

Fonte: Diretoria Acadêmica-DAC; SAP-PRPG/UNICAMP, 2012

Tabela I.1.4 - Data de Criação dos Programas de Pós-Graduação

Área Tecnológica			
Instituto de Computação			
Curso	Áreas	Data de Criação	
		Mestrado	Doutorado
Ciência da Computação	-	08/03/1977	19/12/1991
Faculdade de Engenharia Mecânica			
Curso	Áreas	Data de Criação	
		Mestrado	Doutorado
Engenharia Mecânica	Térmica e Fluidos	01/03/1974	23/04/1976
	Mecânica dos Sólidos e Projeto Mecânico		
	Materiais e Processos de Fabricação		
Planejamento de Sistemas Energéticos	-	16/12/1986	28/07/1992
Faculdade de Engenharia Química			
Curso	Áreas	Data de Criação	
		Mestrado	Doutorado
Engenharia Química	Desenvolvimento de Processos Biotecnológicos	17/06/1980	27/12/1988
	Engenharia de Processos		
	Desenvolvimento de Processos Químicos		
	Ciência e Tecnologia de Materiais		
	Sistemas de Processos Químicos e Informática		
Faculdade de Tecnologia			
Curso	Áreas	Data de Criação	
		Mestrado	Doutorado
Tecnologia	Tecnologia e Inovação	13/10/2008	-
Cursos Inter-disciplinares			
Faculdade de Engenharia Mecânica			
Instituto de Geociências			
Curso	Áreas	Data de Criação	
		Mestrado	Doutorado
Ciências e Engenharia de Petróleo	Exploração	18/12/2000	18/12/2000
	Reservatórios e Gestão		
Instituto de Estudos da Linguagem			
NUDECRI			
Curso	Áreas	Data de Criação	
		Mestrado	Doutorado
Divulgação Científica e Cultural	Divulgação Científica e Cultural	28/11/2006	-

Fonte: Diretoria Acadêmica-DAC; SAP-PRPG/UNICAMP, 2012

Tabela I.2. Programas de Pós-Graduação Interinstitucionais UNICAMP, 2011

MINTER	Unidade	Instituição	Curso	Agência	Início	Situação
CIÊNCIAS EXATAS						
	IMECC	AMAN	Matemática	Capes	2008	Andamento
	IG	Universidade Estadual de Santa Cruz - UESC	Geografia	Capes	2009	Andamento
CIÊNCIAS HUMANAS						
	FE	UFOPA	Educação	Capes	2012	Andamento
	FE	CEFET/SC	Educação	Capes	2009	Andamento
CIÊNCIAS TECNOLÓGICAS						
	FEQ	Universidade Estadual do Amazonas	Engenharia Química	Capes	2008	Andamento
	FEM	ITA	Engenharia Mecânica	Capes	2006	Suspensão

DINTER	Unidade	Instituição	Curso	Agência	Início	Situação
CIÊNCIAS BIOLÓGICAS						
	FCM	Universidade Federal do Piauí	Ciências Médicas	Capes	2005	Andamento
	FOP	UNIOESTE e UEL	Materiais Dentários	Capes	2007	Encerrado
	FOP	UNOCHAPECÓ	Odontologia	Capes	2012	Andamento
	FOP	UNIOESTE	Estomatopatologia	Capes	2012	Andamento
	FOP	UEA	Odontologia	Capes	2007	Encerrado
	FOP	UEA	Clínica Odontológica	Capes	2007	Encerrado
	IB	Universidade Federal de Pernambuco	Biologia Celular e Estrutural	Capes	2008	Andamento
CIÊNCIAS HUMANAS						
	IEL	Universidade do Estado do Mato Grosso	Linguística	Capes	2006	Andamento
CIÊNCIAS TECNOLÓGICAS						
	FEM	Centro Federal de Educação Tecnológica do Pará	Engenharia Mecânica	Capes	2007	Andamento
	FEQ	Universidade Estadual do Amazonas	Engenharia Química	Capes	2008	Andamento
CIÊNCIAS EXATAS						
	IC	Universidade Federal de Mato Grosso do Sul/UFMS e Universidade Federal de Grande Dourados	Ciência da Computação	Capes	2009	Andamento

Fonte: UNICAMP-PRPG, 2012

Tabela I.3 - Coordenadores e Subcoordenadores de Pós-Graduação

Unidade	Coordenador	Vigência
FCA - Faculdade de Ciências Aplicadas de Limeira	Prof. Dr. Álvaro de Oliveira D'Antona	01.12.2010 a 30.11.2012
Cursos	Subcoordenador	Vigência
Ciências da Nutrição e do Esporte e Metabolismo	Prof. Dr. Márcio Alberto Torsoni	01.03.2011 a 28.01.2013
Unidade	Coordenador	Vigência
FCM - Faculdade de Ciências Médicas	Prof. Dr. José Barreto Campello Carvalheira	04.07.2010 a 03.07.2014
Cursos	Subcoordenador	Vigência
Ciências Médicas	Profa. Dra. Maria Heloísa de Souza Lima Blotta	27.11.2009 a 26.11.2011
Ciências da Cirurgia	Profa. Dra. Ilka de Fátima Santana Ferreira Boin	20.09.2011 a 19.09.2013
Clínica Médica	Profa. Dra. Carmen Silvia Passos Lima	01.08.2011 a 31.07.2013
Enfermagem	Profa. Dra. Maria Filomena Ceolim	01.12.2009 a 30.11.2011
Farmacologia	Prof. Dr. Edson Antunes	01.12.2010 a 30.11.2012
Fisiopatologia Médica	Prof. Dr. Roger Frigério Castilho	08.11.2010 a 07.11.2012
Gerontologia	Profa. Dra. Maria Elena Guariento	17.11.2010 a 16.11.2012
Saúde Coletiva	Profa. Dra. Rosana Teresa Onocko Campos	01.11.2010 a 31.10.2012
Saúde da Criança e do Adolescente	Profa. Dra. Lilia Freire Rodrigues de Souza Li	01.07.2010 a 30.06.2012
Saúde, Interdisciplinaridade e Reabilitação	Profa. Dra. Maria de Fátima de C. Françoze	22.06.2011 a 21.06.2012
Tocoginecologia	Prof. Dr. José Guilherme Cecatti	10.06.2010 a 09.06.2012
Unidade	Coordenador	Vigência
FE - Faculdade de Educação	Prof. Dr. Dario Fiorentini	03.06.2010 a 02.06.2012
Unidade	Coordenador	Vigência
FEA - Faculdade de Engenharia de Alimentos	Prof. Dr. Antonio José de Almeida Meirelles	31.10.2011 a 30.10.2013
Cursos	Subcoordenador	Vigência
Alimentos e Nutrição	Prof. Dr. Mario Roberto Maróstica Júnior	31.10.2011 a 30.10.2013
Ciência de Alimentos	Prof. Dra. Glaucia Maria Pastore	06.04.2011 a 05.04.2013
Engenharia de Alimentos	Prof. Dr. Julian Martinez	31.10.2011 a 30.10.2013
Tecnologia de Alimentos	Profa. Dra. Lireny Aparecida Guaraldo Gonçalves	31.10.2011 a 30.10.2013

Fonte: Diretoria Acadêmica-DAC; SAP-PRPG/UNICAMP, 2012

Tabela I.3 - Coordenadores e Subcoordenadores de Pós-Graduação

Unidade	Coordenador	Vigência
FEAGRI - Faculdade de Engenharia Agrícola	Prof. Dr. Zigomar Menezes de Souza	10.07.2011 a 09.07.2013
Unidade	Coordenador	Vigência
FECC - Faculdade de Engenharia Civil, Arquitetura e Urbanismo	Profa. Dra. Maria Cecília Amorim Teixeira da Silva	20.12.2010 a 19.12.2012
Cursos	Subcoordenador	Vigência
Arquitetura, Tecnologia e Cidade	Profa. Dra. Sílvia Aparecida Mikami G. Pina	05.12.2011 a 04.04.2012
Unidade	Coordenador	Vigência
FECC - Faculdade de Engenharia Elétrica e de Computação	Prof. Dr. Carlos Alberto de Castro Junior	01.05.2011 a 30.04.2013
Unidade	Coordenador	Vigência
FEF - Faculdade de Educação Física	Prof. Dr. Antonio Carlos de Moraes	01.01.2011 a 31.12.2012
Unidade	Coordenador	Vigência
FEM - Faculdade de Engenharia Mecânica	Profa. Dra. Kátia Lucchesi Cavalca Dedin	01.04.2011 a 31.03.2013
Curso	Subcoordenador	Vigência
Ciências e Engenharia de Petróleo	Prof. Dr. José Ricardo Pelaquim Mendes	22.05.2011 a 21.05.2013
Engenharia Mecânica	Prof. Dr. José Maria Campos dos Santos	01.04.2011 a 31.03.2013
Planejamento de Sistemas Energéticos	Prof. Dr. Paulo de Barros Correia	01.04.2011 a 31.03.2013
Unidade	Coordenador	Vigência
FEQ - Faculdade de Engenharia Química	Prof. Dr. Martin Aznar	23.05.2010 a 22.05.2012
Unidade	Coordenador	Vigência
FOP - Faculdade de Odontologia de Piracicaba	Profa. Dra. Renata Cunha Matheus Rodrigues Garcia	14.06.2010 a 13.06.2012
Curso	Subcoordenador	Vigência
Biologia Buco-Dental	Profa. Dra. Ana Paula de Souza Pardo	14.06.2010 a 13.06.2012
Clínica Odontológica	Prof. Dr. Marcio de Moraes	14.06.2010 a 13.06.2012

Fonte: Diretoria Acadêmica-DAC; SAP-PRPG/UNICAMP, 2012

Tabela I.3 - Coordenadores e Subcoordenadores de Pós-Graduação

Unidade	Coordenador	Vigência
FOP - Faculdade de Odontologia de Piracicaba	Profa. Dra. Renata Cunha Matheus Rodrigues Garcia	14.06.2010 a 13.06.2012
Curso	Subcoordenador	Vigência
Estomatopatologia	Prof. Dr. Ricardo Della Coletta	14.06.2010 a 13.06.2012
Materiais Dentários	Prof. Dr. Marcelo Giannini	30.06.2010 a 13.06.2012
Odontologia	Profa. Dra. Cinthia Pereira Machado Tabchoury	27.09.2010 a 13.06.2012
Odontologia em Saúde Coletiva	Prof. Dr. Antonio Carlos Pereira	14.06.2010 a 13.06.2012
Radiologia Odontológica	Prof. Dr. Francisco Haiter Neto	28.09.2010 a 13.06.2012
Unidade	Coordenador	Vigência
FT - Faculdade de Tecnologia	Profa. Dra. Regina Lúcia de Oliveira Moraes	06.01.2011 a 05.01.2013
Unidade	Coordenador	Vigência
IA - Instituto de Artes	Prof. Dr. Emerson Luiz de Biagi	02.08.2011 a 01.08.2013
Curso	Subcoordenador	Vigência
Artes	Profa. Dra. Anna Paula Silva Gouveia	12.07.2011 a 05.05.2013
Música	Prof. Dr. Claudiney Rodrigues Carrasco	04.08.2011 a 03.08.2013
Artes da Cena	Prof. Dr. Matteo Bonfitto Junior	06.05.2011 a 05.05.2013
Artes Visuais	Prof. Dr. Maurícus Martins Farina	12.07.2011 a 11.07.2013
Multimeios	Prof. Dr. Francisco Elinaldo Teixeira	01.07.2010 a 30.06.2012
Unidade	Coordenador	Vigência
IB - Instituto de Biologia	Profa. Dra. Helena Coutinho Franco de Oliveira	01.11.2010 a 31.10.2012
Curso	Subcoordenador	Vigência
Biologia Celular e Estrutural	Profa. Dra. Maria Julia Marques	28.08.2010 a 27.08.2012
Biologia Funcional e Molecular	Profa. Dra. Carmen Veríssima Ferreira	05.10.2011 a 04.02.2013
Biologia Vegetal	Prof. Dr. Marcelo Carnier Dornelas	17.08.2010 a 16.08.2012

Fonte: Diretoria Acadêmica-DAC; SAP-PRPG/UNICAMP, 2012

Tabela I.3 - Coordenadores e Subcoordenadores de Pós-Graduação

Unidade	Coordenador	Vigência
IB - Instituto de Biologia	Profa. Dra. Helena Coutinho Franco de Oliveira	01.11.2010 a 31.10.2012
Curso	Subcoordenador	Vigência
Ecologia	Prof. Dr. André Victor Lucci Freitas	11.08.2010 a 10.08.2012
Genética e Biologia Molecular	Prof. Dr. Wanderley Dias da Silveira	19.04.2012 a 20.05.2012
Biologia Animal	Profa. Dra. Silmara Marques Allegretti	11.09.2011 a 10.09.2013
Unidade	Coordenador	Vigência
IC - Instituto de Computação	Prof. Dr. Paulo Lício de Geus	01.07.2011 a 30.06.2013
Biociências e Tecnologia de Produtos Bioativos	Prof. Dr. Marcos José Salvador	17.12.2010 a 16.12.2012
Unidade	Coordenador	Vigência
IE - Instituto de Economia	Prof. Dr. Paulo Sérgio Fracalanza	01.10.2010 a 30.09.2012
Unidade	Coordenador	Vigência
IEL - Instituto de Estudos da Linguagem	Prof. Dr. Fábio Akcelrud Durão	20.01.2011 a 19.01.2013
Curso	Subcoordenador	Vigência
Divulgação Científica e Cultural	Profa. Dra. Susana Oliveira Dias	05.05.2011 a 04.05.2013
Linguística	Prof. Dr. Plínio Almeida Barbosa	11.06.2011 a 31.05.2013
Linguística Aplicada	Profa. Dra. Maria Viviane do Amaral Veras	24.03.2011 a 23.03.2013
Teoria e História Literária	Prof. Dr. Marcos Antonio Siscar	07.03.2010 a 06.03.2012
Unidade	Coordenador	Vigência
IFCH - Instituto de Filosofia e Ciências Humanas	Prof. Dr. Omar Ribeiro Thomaz	01.11.2010 a 31.10.2012
Curso	Subcoordenador	Vigência
Ambiente e Sociedade	Profa. Dra. Leila da Costa Ferreira	02.04.2008 a 01.04.2010
Antropologia Social	Prof. Dr. Ronaldo Rômulo Machado de Almeida	01.11.2010 a 31.10.2012
Ciência Política	Profa. Dra. Luciana Ferreira Tatagiba	02.02.2010 a 01.02.2012

Fonte: Diretoria Acadêmica-DAC; SAP-PRPG/UNICAMP, 2012

Tabela I.3 - Coordenadores e Subcoordenadores de Pós-Graduação

Unidade	Coordenador	Vigência
IFCH - Instituto de Filosofia e Ciências Humanas	Prof. Dr. Omar Ribeiro Thomaz	01.11.2010 a 31.10.2012
Curso	Subcoordenador	Vigência
Ciências Sociais	Prof. Dr. Valeriano Mendes Ferreira Costa	01.09.2011 a 29.02.2012
Demografia	Profa. Dra. Tirza Aidar	04.07.2010 a 03.07.2012
Filosofia	Prof. Dr. Lucas Angioni	01.10.2011 a 30.09.2013
História	Profa. Dra. Eliane Moura da Silva	01.09.2010 a 31.08.2012
Sociologia	Prof. Dr. Marcelo Siqueira Ridenti	01.09.2010 a 31.08.2012
Unidade	Coordenador	Vigência
IFGW - Instituto de Física Gleb Wataghin	Prof. Dr. Silvio Antonio Sachetto Vitiello	15.11.2010 a 14.11.2012
Unidade	Coordenador	Vigência
IG - Instituto de Geociências	Prof. Dr. Carlos Roberto de Souza Filho	06.06.2011 a 05.06.2013
Ensino e História de Ciências da Terra	Profa. Dra. Pedro Wagner Gonçalves	03.01.2011 a 01.01.2013
Geociências	Prof. Dr. Wanilson Luiz Silva	07.06.2011 a 06.06.2013
Geografia	Prof. Dr. Lindon Fonseca Matias	01.04.2011 a 31.03.2013
Política Científica e Tecnológica	Profa. Dra. Maria Conceição Bonacelli	27.06.2011 a 26.06.2013
Unidade	Coordenador	Vigência
IMECC - Instituto de Matemática, Estatística e Computação Científica	Prof. Dr. Luiz Koodi Hotta	01.05.2010 a 30.04.2012
Curso	Subcoordenador	Vigência
Estatística	Prof. Dr. Serguei Popov	01.05.2011 a 30.04.2013
Matemática	Prof. Dr. Marcelo da Silva Montenegro	01.04.2010 a 31.03.2012
Matemática Aplicada	Prof. Dr. Laécio Carvalho de Barros	01.10.2011 a 30.09.2013
Matemática Universitária	Profa. Dra. Vera Lúcia da Rocha Lopes	15.04.2011 a 14.04.2013
Unidade	Coordenador	Vigência
IQ - Instituto de Química	Profa. Dra. Maria Isabel Felisberti	01.12.2010 a 30.11.2012

Fonte: Diretoria Acadêmica-DAC; SAP-PRPG/UNICAMP, 2012

II – Evolução da Pós-Graduação – 1998/2011

Tabela II.1 Total de Alunos Regularmente Matriculados, 1998-2011

Origem(*)	1998	1999	2000	2001	2002	2003	2004	2005	2006	2007	2008	2009	2010	2011
São Paulo	5276	5675	6428	6874	7058	7355	7514	7500	7464	7370	7406	7664	7690	7709
Interestadual	2438	2527	2871	2984	2880	2853	2692	2591	2506	2437	2573	2765	2827	2968
Exterior	374	340	324	318	316	305	264	253	253	300	313	349	389	424
Total	8088	8542	9623	10176	10254	10513	10470	10344	10223	10107	10292	10778	10906	11101

Fonte: Diretoria Acadêmica-DAC;SAP-PRPG/UNICAMP, 2012

(*) Refere-se ao local de conclusão da graduação do aluno.

Gráfico II.1.1 Total de Alunos Regularmente Matriculados, 1998-2011

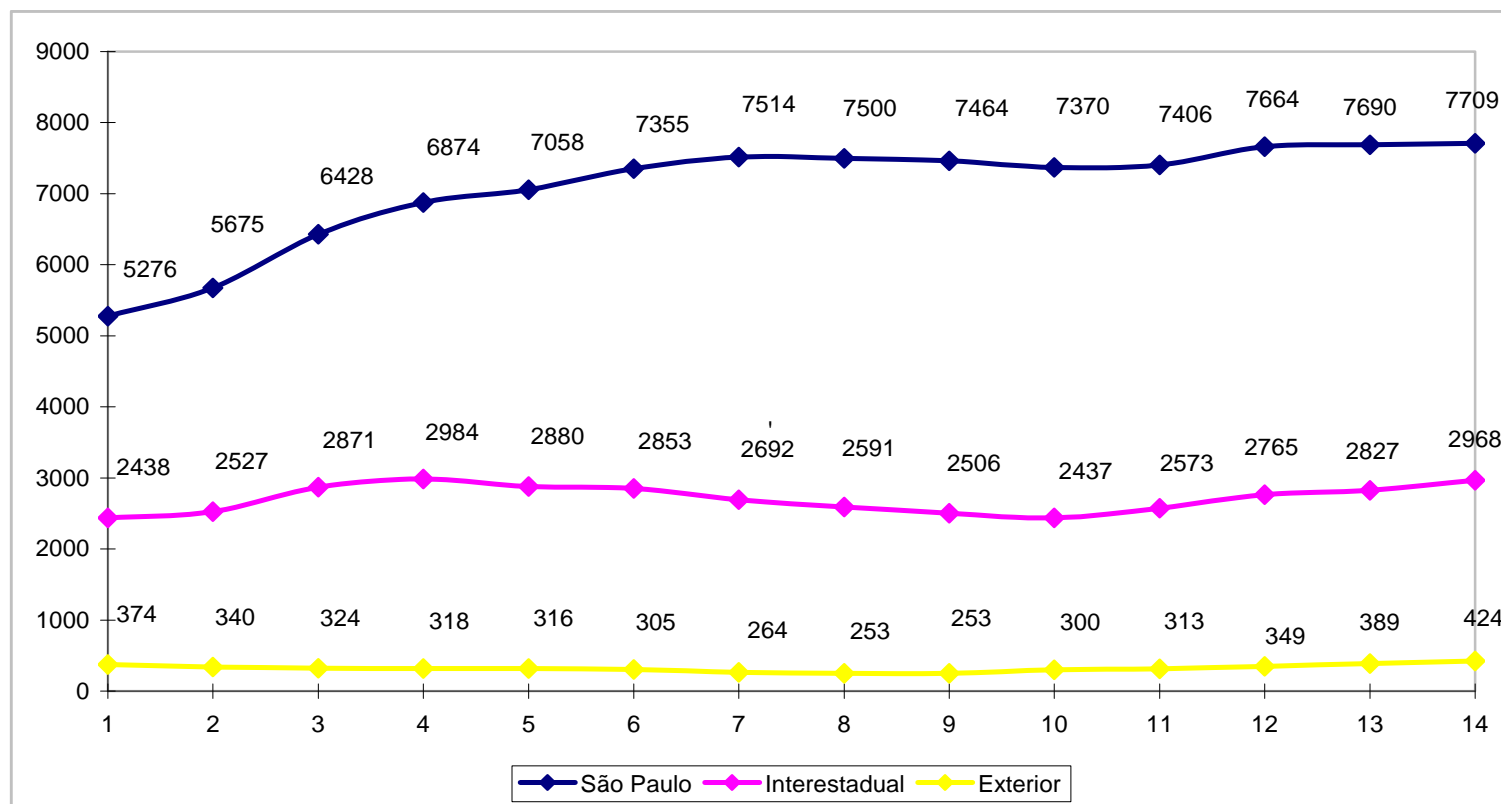

Fonte: Diretoria Acadêmica-DAC;SAP-PRPG/UNICAMP, 2012

Tabela 2 - Alunos Regulares Matriculados, Ingressantes e Total de Dissertações de Mestrado e Defesas de Teses de Doutorado, Segundo Origem, Nível e Curso, 1998 a 2011

Unidade	NomeCurso	Ano	Nível	Matriculados			Ingressantes			Defesas		
				Origem			Origem			Origem		
				São Paulo	Interestadual	Exterior	São Paulo	Interestadual	Exterior	São Paulo	Interestadual	Exterior
FCA	Ciência da Nutrição e do Esporte e Metabo	2011	M	17	1	0	17	1	0	0	0	0
FCM	Anatomia Patológica	1998	M	3	3	0	0	0	0	0	3	0
		1999	M	1	0	0	0	0	0	2	0	0
FCM	Ciências Médicas	1998	D	110	13	2	40	3	2	7	1	1
			M	102	32	2	32	12	2	10	1	0
		1999	D	106	16	2	12	4	0	11	2	0
			M	154	42	1	70	7	0	10	5	0
		2000	D	118	18	0	25	7	0	12	6	0
			M	158	65	1	21	30	0	17	11	0
		2001	D	128	17	0	25	5	0	32	5	0
			M	166	60	1	46	15	0	48	8	0
		2002	D	114	17	0	24	5	0	28	5	0
			M	139	59	2	32	15	1	50	13	0
		2003	D	110	11	0	31	0	0	9	3	0
			M	105	45	2	26	6	0	27	19	1
		2004	D	119	10	0	24	3	0	28	5	0
			M	92	36	1	27	15	0	25	8	1
		2005	D	107	8	0	20	3	0	25	2	0
			M	79	37	0	23	13	0	21	6	0
		2006	D	103	10	0	24	4	0	18	3	0
			M	67	36	0	15	8	0	24	13	0
		2007	D	91	9	0	12	2	0	23	1	0
			M	71	34	0	33	14	0	22	7	0
2008	D	89	11	0	24	3	0	17	4	0		
	M	63	31	0	17	7	0	14	7	0		
2009	D	92	13	0	21	6	0	17	3	0		
	M	83	41	0	35	21	0	16	14	0		
2010	D	101	18	0	28	10	0	20	2	0		
	M	78	34	0	19	10	0	20	9	0		
2011	D	90	22	1	12	8	1	12	2	0		
	M	79	35	0	27	11	0	14	9	0		
FCM	Cirurgia	1998	D	20	3	0	4	2	0	5	0	0
			M	33	11	0	12	7	0	3	2	0
		1999	D	22	3	0	7	0	0	2	0	0
			M	53	14	2	26	6	2	4	1	0

Fonte: DAC/SAP-PRPG, UNICAMP, 2012

Tabela II.2 - Alunos Regulares Matriculados, Ingressantes e Total de Dissertações de Mestrado e Defesas de Teses de Doutorado, Segundo Origem, Nível e Curso, 1998 a 2011

Unidade	NomeCurso	Ano	Nível	Matriculados			Ingressantes			Defesas		
				Origem			Origem			Origem		
				São Paulo	Interestadual	Exterior	São Paulo	Interestadual	Exterior	São Paulo	Interestadual	Exterior
FCM	Cirurgia	2000	D	28	7	0	7	3	0	4	2	0
			M	66	22	2	18	8	0	4	3	0
		2001	D	28	3	0	3	1	0	4	2	0
			M	75	16	2	14	2	0	19	4	1
		2002	D	33	0	0	14	0	0	9	0	0
			M	60	19	1	14	12	0	14	5	0
		2003	D	34	0	0	10	0	0	5	0	0
			M	63	20	0	26	8	0	15	3	0
		2004	D	28	0	0	2	0	0	5	0	0
			M	45	15	1	4	1	1	16	4	0
		2005	D	33	3	0	10	3	0	13	1	0
			M	42	18	1	17	7	0	8	4	0
		2006	D	42	5	0	22	3	0	7	1	0
			M	57	22	1	27	10	0	14	4	1
		2007	D	52	6	0	17	2	0	6	1	0
			M	58	22	0	19	7	0	11	2	0
		2008	D	51	6	0	7	1	0	6	3	0
			M	68	30	0	23	10	0	12	9	0
		2009	D	58	6	0	13	3	0	8	4	0
			M	84	22	0	31	4	0	14	5	0
FCM	Ciências da Cirurgia	2010	D	63	8	0	14	5	0	14	2	0
			M	84	20	1	24	4	1	10	5	0
2011	D	69	7	0	22	4	0	18	0	0		
	M	81	23	1	16	10	0	15	7	0		
FCM	Clínica Médica	1998	D	44	11	1	20	3	1	5	1	0
			M	64	12	0	26	4	0	4	2	0
		1999	D	55	13	1	18	4	0	2	1	0
			M	85	19	1	40	13	1	5	1	0
		2000	D	64	14	1	11	4	0	6	3	0
			M	110	29	1	23	7	0	6	2	0
		2001	D	73	15	1	16	4	0	12	3	1
			M	95	30	1	3	3	1	23	5	0
		2002	D	69	13	0	14	4	0	7	3	0
			M	69	26	1	10	6	0	32	8	0

Fonte: DAC/SAP-PRPG, UNICAMP, 2012

Tabelal.2 - Alunos Regulares Matriculados, Ingressantes e Total de Dissertações de Mestrado e Defesas de Teses de Doutorado, Segundo Origem, Nível e Curso , 1998 a 2011

Unidade	NomeCurso	Ano	Nível	Matriculados			Ingressantes			Defesas		
				Origem			Origem			Origem		
				São Paulo	Interestadual	Exterior	São Paulo	Interestadual	Exterior	São Paulo	Interestadual	Exterior
FCM	Clínica Médica	2003	D	82	13	2	25	4	2	6	3	0
			M	56	22	1	28	7	0	5	3	0
		2004	D	96	13	2	22	3	0	18	2	0
			M	74	19	0	36	9	0	5	0	0
		2005	D	83	18	2	17	9	0	22	3	1
			M	104	23	1	42	6	1	13	2	0
		2006	D	81	18	1	21	3	0	10	4	0
			M	115	18	1	29	2	0	22	7	0
		2007	D	101	15	1	32	2	0	16	2	1
			M	97	22	1	23	11	0	28	6	1
		2008	D	101	15	0	24	4	0	13	2	0
			M	78	24	0	25	14	0	13	0	0
		2009	D	102	13	0	23	2	0	19	5	0
			M	90	31	0	36	8	0	10	9	0
		2010	D	98	17	0	20	8	0	5	0	0
			M	97	25	0	35	4	0	16	8	0
2011	D	105	22	0	22	6	0	14	5	0		
	M	109	23	1	37	12	1	21	2	0		
FCM	Enfermagem	1999	M	11	2	0	11	2	0	0	0	0
			M	30	5	0	19	3	0	0	0	0
		2001	M	43	8	0	13	3	0	7	1	0
			M	43	13	0	9	6	0	23	4	0
		2003	M	47	13	0	27	4	0	12	4	0
			M	54	11	0	20	2	0	21	7	0
		2005	M	52	8	0	18	4	0	15	2	0
			M	55	7	0	18	1	0	20	2	0
		2007	M	49	11	0	15	6	0	16	4	0
			D	7	0	0	7	0	0	0	0	0
		2008	M	43	11	0	11	4	0	16	1	0
			D	22	1	0	15	1	0	0	0	0
		2009	M	40	16	0	14	6	0	14	4	0
			D	34	1	0	12	0	0	0	0	0
		2010	M	38	15	0	14	4	0	10	4	0
			D	49	3	0	16	2	0	1	0	0
2011	M	39	13	0	11	2	0	13	6	0		

Fonte: DAC/SAP-PRPG, UNICAMP, 2012

Tabelal.2 - Alunos Regulares Matriculados, Ingressantes e Total de Dissertações de Mestrado e Defesas de Teses de Doutorado, Segundo Origem, Nível e Curso, 1998 a 2011

Unidade	NomeCurso	Ano	Nível	Matriculados			Ingressantes			Defesas		
				Origem			Origem			Origem		
				São Paulo	Interestadual	Exterior	São Paulo	Interestadual	Exterior	São Paulo	Interestadual	Exterior
FCM	Farmacologia	1998	M	113	19	1	39	9	1	13	1	1
		1999	D	10	0	1	10	0	1	0	0	0
		2000	M	118	24	1	31	6	0	18	7	0
			D	21	0	2	11	0	1	0	0	0
		2001	M	120	22	1	21	6	0	14	3	0
			D	35	1	1	18	1	0	1	0	0
		2002	M	123	20	0	47	5	0	32	5	0
			D	40	6	1	13	5	0	3	0	0
		2003	M	99	20	0	25	4	0	15	4	0
			D	59	11	2	25	5	1	3	0	0
		2004	M	96	19	1	39	6	1	18	5	0
			D	62	13	3	12	2	1	5	0	1
		2005	M	87	12	1	23	4	0	17	1	0
			D	59	14	2	9	2	0	4	1	0
		2006	M	84	12	0	31	3	0	18	3	0
			D	52	13	2	6	2	0	8	4	0
		2007	M	73	13	2	16	7	2	18	3	0
			D	52	7	2	14	0	0	6	1	1
		2008	M	63	9	2	16	3	0	12	1	0
			D	47	10	1	7	6	0	13	2	1
2009	M	60	11	2	15	4	0	15	3	1		
	D	45	11	0	14	3	0	6	2	0		
2010	M	43	10	1	5	4	0	15	3	1		
	D	45	14	1	12	5	1	4	0	0		
2011	M	33	12	0	10	7	0	8	2	0		
	D	46	16	1	8	2	0	5	2	0		
FCM	Fisiopatologia Médica	2002	D	21	3	0	21	3	0	0	0	0
			M	6	4	0	6	4	0	0	0	0
		2003	D	32	6	0	13	3	0	0	0	0
			M	14	4	0	9	2	0	0	0	0
		2004	D	42	7	0	14	2	0	3	0	0
			M	14	3	0	5	0	0	3	1	0
		2005	D	46	7	0	10	1	0	3	1	0
			M	17	5	0	9	3	0	2	1	0

Fonte: DAC/SAP-PRPG, UNICAMP, 2012

Tabelal.2 - Alunos Regulares Matriculados, Ingressantes e Total de Dissertações de Mestrado e Defesas de Teses de Doutorado, Segundo Origem, Nível e Curso, 1998 a 2011

Unidade	NomeCurso	Ano	Nível	Matriculados			Ingressantes			Defesas		
				Origem			Origem			Origem		
				São Paulo	Interestadual	Exterior	São Paulo	Interestadual	Exterior	São Paulo	Interestadual	Exterior
FCM	Fisiopatologia Médica	2006	D	54	11	0	11	5	0	13	3	0
			M	18	7	0	3	4	0	7	0	0
		2007	D	62	8	0	21	2	0	10	2	0
			M	17	10	1	8	3	1	5	2	0
		2008	D	64	10	0	12	4	0	8	0	0
			M	22	11	1	12	3	0	2	4	0
		2009	D	66	16	0	13	6	0	8	1	0
			M	39	8	1	20	1	0	6	5	0
		2010	D	70	16	1	12	4	0	14	2	0
			M	47	7	0	16	3	0	9	2	0
		2011	D	72	19	1	17	6	0	14	1	0
			M	40	7	0	7	2	0	11	1	0
FCM	Gerontologia	1998	M	16	5	0	5	2	0	0	0	0
		1999	M	15	5	0	0	0	0	1	2	0
		2000	M	24	10	0	7	7	0	5	1	0
		2001	M	13	9	0	0	0	0	3	2	0
		2002	M	9	7	0	0	0	0	1	0	0
		2003	M	14	12	0	7	5	0	6	5	0
		2004	M	16	10	0	8	3	0	1	2	0
		2005	M	23	14	0	9	8	0	6	2	0
		2006	M	27	16	0	10	5	0	12	7	0
		2007	M	27	15	0	13	6	0	4	5	0
		2008	M	32	11	0	9	1	0	9	1	0
		2009	M	34	14	0	11	4	0	10	7	0
		2010	M	35	9	0	13	2	0	8	3	0
			D	9	0	0	9	0	0	0	0	0
		2011	M	35	6	0	8	0	0	7	2	0
D	3		1	0	0	0	0	0	0	0		
FCM	Medicina	1998	M	4	1	1	0	0	0	0	0	0
			D	0	1	0	0	0	0	0	0	0
FCM	Neurociências	1998	M	0	1	0	0	0	0	0	0	
FCM	Saúde Coletiva	1998	D	49	19	6	12	11	0	5	3	1
			M	36	15	1	10	6	0	9	3	1
		1999	D	56	22	5	12	5	0	4	0	2
			M	36	19	0	15	6	0	4	4	0
		2000	D	68	30	2	15	8	0	6	1	1
			M	58	19	0	19	3	0	4	3	0

Fonte: DAC/SAP-PRPG, UNICAMP, 2012

Tabela II.2 - Alunos Regulares Matriculados, Ingressantes e Total de Dissertações de Mestrado e Defesas de Teses de Doutorado, Segundo Origem, Nível e Curso, 1998 a 2011

Unidade	NomeCurso	Ano	Nível	Matriculados			Ingressantes			Defesas		
				Origem			Origem			Origem		
				São Paulo	Interestadual	Exterior	São Paulo	Interestadual	Exterior	São Paulo	Interestadual	Exterior
FCM	Saúde Coletiva	2001	D	71	32	3	13	3	1	7	1	2
			M	69	25	0	12	8	0	16	7	0
		2002	D	68	32	1	4	2	0	13	8	0
			M	49	18	0	0	0	0	15	5	0
		2003	D	66	26	1	11	3	0	11	8	0
			M	40	13	0	7	0	0	17	4	0
		2004	D	59	18	1	5	2	0	16	7	0
			M	30	12	0	10	4	0	11	6	0
		2005	D	47	12	1	7	1	0	13	2	1
			M	25	10	0	8	4	0	4	2	0
		2006	D	44	13	0	13	3	0	7	5	0
			M	29	13	0	11	5	0	9	5	0
		2007	D	48	8	0	17	1	0	10	1	0
			M	34	10	1	16	3	1	8	2	0
		2008	D	45	9	0	10	2	0	3	2	0
			M	39	11	1	13	4	0	12	4	0
		2009	D	59	12	0	18	5	0	8	1	0
			M	41	10	1	15	6	0	13	2	1
		2010	D	72	13	0	23	2	0	12	2	0
			M	40	18	0	13	10	0	13	2	0
2011	D	70	14	0	10	4	0	10	2	0		
	M	37	20	0	10	4	0	11	6	0		
FCM	Saúde da Criança e do Adolescente	1998	D	15	1	0	4	0	0	3	1	0
			M	24	12	0	10	2	0	4	2	0
		1999	D	19	0	0	7	0	0	4	0	0
			M	32	13	0	12	3	0	2	2	0
		2000	D	21	2	0	3	2	0	4	0	0
			M	37	16	0	5	4	0	2	2	0
		2001	D	22	3	2	10	1	2	3	0	0
			M	46	15	1	16	3	1	6	3	0
		2002	D	28	4	2	9	1	0	4	1	0
			M	48	19	0	11	9	0	6	4	0
		2003	D	36	4	2	14	2	0	2	0	0
			M	48	17	0	15	4	0	10	3	0
		2004	D	49	7	2	18	3	0	1	1	1
			M	59	23	0	30	11	0	17	6	0

Fonte: DAC/SAP-PRPG, UNICAMP, 2012

Tabelal.2 - Alunos Regulares Matriculados, Ingressantes e Total de Dissertações de Mestrado e Defesas de Teses de Doutorado, Segundo Origem, Nível e Curso, 1998 a 2011

Unidade	NomeCurso	Ano	Nível	Matriculados			Ingressantes			Defesas		
				Origem			Origem			Origem		
				São Paulo	Interstadual	Exterior	São Paulo	Interstadual	Exterior	São Paulo	Interstadual	Exterior
FCM	Saúde da Criança e do Adolescente	2005	D	55	9	2	9	3	1	8	0	1
			M	62	19	0	24	4	0	12	3	0
		2006	D	57	11	1	14	2	0	10	2	0
			M	75	21	0	26	8	0	21	7	0
		2007	D	68	12	1	22	3	0	9	2	0
			M	70	13	0	20	3	0	22	4	0
		2008	D	61	12	1	6	2	0	10	4	0
			M	60	12	0	16	4	0	18	3	0
		2009	D	53	9	1	5	1	0	5	2	1
			M	69	15	0	31	6	0	12	4	0
		2010	D	58	8	0	12	1	0	13	3	0
			M	75	14	0	26	4	0	16	4	0
2011	D	56	6	0	17	1	0	11	0	0		
	M	76	15	0	20	5	0	19	5	0		
FCM	Saúde Mental	1998	D	6	3	0	0	0	0	3	3	0
			M	4	4	2	0	0	0	4	3	1
		1999	D	2	0	0	0	0	0	2	0	0
FCM	Saúde, Interdisciplinaridade e Reabilitaçã	2008	MP	13	2	0	13	2	0	0	0	0
			MP	31	4	0	18	2	0	2	0	0
		2010	MP	39	5	0	11	1	0	10	2	0
			MP	48	6	0	20	3	0	13	2	0
FCM	Tocoginecologia	1998	D	36	2	0	11	0	0	3	1	0
			M	25	5	0	9	4	0	7	0	0
		1999	D	40	2	0	8	1	0	5	0	0
			M	27	11	0	10	6	0	8	3	0
		2000	D	49	6	0	13	4	0	8	0	0
			M	51	10	0	27	2	0	4	1	0
		2001	D	49	11	0	9	5	0	12	1	0
			M	64	17	0	20	8	0	9	3	0
		2002	D	56	14	1	22	4	1	7	2	0
			M	85	18	1	32	7	1	13	5	0
		2003	D	63	14	1	14	2	0	7	4	0
			M	82	16	0	15	3	0	20	5	0
		2004	D	67	16	1	12	6	0	9	1	0
			M	81	19	0	23	8	0	23	6	0

Fonte: DAC/SAP-PRPG, UNICAMP, 2012

Tabela II.2 - Alunos Regulares Matriculados, Ingressantes e Total de Dissertações de Mestrado e Defesas de Teses de Doutorado, Segundo Origem, Nível e Curso, 1998 a 2011

Unidade	NomeCurso	Ano	Nível	Matriculados			Ingressantes			Defesas		
				Origem			Origem			Origem		
				São Paulo	Interestadual	Exterior	São Paulo	Interestadual	Exterior	São Paulo	Interestadual	Exterior
FCM	Tocoginecologia	2005	D	69	15	1	14	1	0	23	7	1
			M	56	16	0	2	4	0	21	5	0
		2006	D	54	10	0	11	2	0	13	4	0
			M	48	22	0	19	12	0	11	3	0
		2007	D	50	10	0	12	4	0	6	4	0
			M	47	23	0	16	5	0	15	5	0
		2008	D	51	7	0	8	1	0	12	1	0
			M	50	24	2	21	6	2	14	12	0
		2009	D	50	7	0	13	1	0	8	2	0
			M	47	18	2	13	7	0	14	5	1
		2010	D	52	7	0	12	1	0	12	2	0
			M	49	15	1	16	3	0	15	6	0
		2011	D	53	9	0	15	4	0	10	2	0
			M	44	12	2	11	4	1	11	4	0
FE	Educação	1998	D	238	86	13	53	20	5	32	11	1
			M	197	51	5	61	17	2	44	16	0
		1999	D	246	90	14	57	19	3	37	19	1
			M	221	46	6	82	15	1	46	10	2
		2000	D	290	101	17	52	21	1	47	14	3
			M	296	63	11	98	18	4	41	15	2
		2001	D	293	124	12	55	38	1	59	26	2
			M	335	59	8	86	14	1	66	19	1
		2002	D	288	111	12	63	19	2	47	14	2
			M	327	49	7	78	14	2	85	14	3
		2003	D	313	123	16	80	28	7	42	28	4
			M	316	58	4	89	25	0	78	10	1
		2004	D	336	113	13	70	19	1	42	12	3
			M	287	55	3	64	11	0	74	11	2
		2005	D	357	132	11	71	34	2	57	27	1
			M	285	64	3	84	21	2	57	13	1
		2006	D	358	117	9	67	13	0	47	22	1
			M	296	64	2	80	16	0	61	18	0
2007	D	301	87	9	4	2	1	45	15	4		
	M	218	43	2	3	3	0	63	14	0		
2008	D	319	95	4	74	25	1	61	18	1		
	M	234	38	2	92	12	1	61	11	1		

Fonte: DAC/SAP-PRPG, UNICAMP, 2012

Tabelal.2 - Alunos Regulares Matriculados, Ingressantes e Total de Dissertações de Mestrado e Defesas de Teses de Doutorado, Segundo Origem, Nível e Curso, 1998 a 2011

Unidade	NomeCurso	Ano	Nível	Matriculados			Ingressantes			Defesas		
				Origem			Origem			Origem		
				São Paulo	Interestadual	Exterior	São Paulo	Interestadual	Exterior	São Paulo	Interestadual	Exterior
FE	Educação	2009	D	300	99	3	53	25	0	54	23	2
			M	236	56	1	69	29	0	58	13	1
		2010	D	290	97	3	49	23	2	47	11	1
			M	226	53	1	54	11	1	42	9	0
		2011	D	292	111	2	63	27	0	42	15	0
			M	250	54	2	74	12	1	68	16	0
FE	Multiunidades em Ensino de Ciências e M	2011	D	7	3	0	7	3	0	0	0	0
			M	14	1	0	14	1	0	0	0	0
FE	Gerontologia	1998	D	0	1	0	0	0	0	0	0	0
		1999	D	0	1	0	0	0	0	0	0	0
		2000	D	0	1	0	0	0	0	0	0	0
FEA	Alimentos e Nutrição	1998	D	20	13	0	9	3	0	1	1	0
			M	25	17	2	6	7	0	8	2	0
		1999	D	28	19	0	9	7	0	0	2	0
			M	32	28	2	13	14	1	7	3	1
		2000	D	40	23	0	13	5	0	2	2	0
			M	31	29	3	11	5	2	6	5	0
		2001	D	37	18	0	3	1	0	3	2	0
			M	29	21	3	6	2	0	0	6	1
		2002	D	37	17	0	7	3	0	5	1	0
			M	34	21	3	5	3	1	9	7	0
		2003	D	38	17	0	7	2	0	7	3	0
			M	22	12	3	4	4	0	11	4	2
		2004	D	42	16	0	8	2	0	7	4	0
			M	17	10	1	7	3	0	3	3	1
		2005	D	33	10	0	7	2	0	3	1	0
			M	22	7	0	11	1	0	4	2	0
		2006	D	35	9	0	6	0	0	6	0	0
			M	23	10	1	7	5	1	3	3	0
		2007	D	32	12	0	4	3	0	11	4	0
			M	25	11	2	6	4	1	11	1	0
		2008	D	27	7	0	6	0	0	5	3	0
			M	17	11	3	3	2	1	7	5	1
		2009	D	25	8	0	2	5	0	5	0	0
			M	12	13	2	3	7	0	5	4	1

Fonte: DAC/SAP-PRPG, UNICAMP, 2012

Tabelal.2 - Alunos Regulares Matriculados, Ingressantes e Total de Dissertações de Mestrado e Defesas de Teses de Doutorado, Segundo Origem, Nível e Curso, 1998 a 2011

Unidade	NomeCurso	Ano	Nível	Matriculados			Ingressantes			Defesas		
				Origem			Origem			Origem		
				São Paulo	Interestadual	Exterior	São Paulo	Interestadual	Exterior	São Paulo	Interestadual	Exterior
FEA	Alimentos e Nutrição	2010	D	24	9	0	5	2	0	6	0	0
			M	14	13	1	8	4	0	2	2	0
		2011	D	20	13	0	2	4	0	1	2	0
			M	19	18	0	8	7	0	0	6	0
FEA	Ciência de Alimentos	1998	D	55	39	4	9	5	1	2	2	0
			M	30	10	1	6	7	0	6	1	1
		1999	D	62	48	4	13	14	0	3	3	0
			M	34	13	0	14	6	0	5	0	0
		2000	D	72	49	4	12	6	0	6	6	0
			M	42	14	0	11	2	0	12	3	0
		2001	D	70	47	3	8	10	1	11	6	1
			M	33	16	0	9	4	0	8	8	0
		2002	D	67	44	5	7	2	1	11	9	1
			M	35	11	0	9	4	0	5	4	0
		2003	D	67	35	2	12	3	0	13	5	0
			M	40	14	0	14	9	0	11	1	0
		2004	D	64	38	3	13	8	1	16	11	0
			M	38	16	0	14	5	0	6	2	0
		2005	D	54	29	3	16	6	0	6	5	1
			M	44	16	0	18	9	0	8	1	0
		2006	D	62	27	1	14	3	0	9	6	0
			M	42	19	0	16	8	0	8	3	0
		2007	D	60	28	1	9	8	0	10	4	1
			M	37	19	2	11	5	2	5	4	0
		2008	D	52	33	1	4	10	1	6	5	0
			M	47	20	2	20	8	0	10	5	0
		2009	D	54	36	1	8	10	0	9	5	0
			M	46	20	2	11	7	0	8	6	1
		2010	D	55	40	1	14	8	0	14	8	0
			M	48	21	2	11	8	1	12	4	0
		2011	D	44	38	1	5	8	0	9	7	0
			M	40	26	1	9	9	0	12	3	0
FEA	Engenharia de Alimentos	1998	D	43	28	10	11	2	0	4	7	3
			M	24	26	4	6	11	1	13	12	3
		1999	D	52	19	6	16	0	0	8	6	4
			M	27	25	3	11	11	2	8	7	0

Fonte: DAC/SAP-PRPG, UNICAMP, 2012

Tabela 2.2 - Alunos Regulares Matriculados, Ingressantes e Total de Dissertações de Mestrado e Defesas de Teses de Doutorado, Segundo Origem, Nível e Curso, 1998 a 2011

Unidade	NomeCurso	Ano	Nível	Matriculados			Ingressantes			Defesas		
				Origem			Origem			Origem		
				São Paulo	Interestadual	Exterior	São Paulo	Interestadual	Exterior	São Paulo	Interestadual	Exterior
		2000	D	52	25	3	9	10	0	6	5	0
FEA	Engenharia de Alimentos		M	30	34	5	10	13	3	5	7	0
		2001	D	51	25	5	8	6	2	4	6	0
			M	33	30	9	11	6	4	4	9	2
		2002	D	63	23	2	15	5	0	9	0	1
			M	38	27	9	9	8	2	14	6	1
		2003	D	66	22	2	11	2	1	10	1	0
			M	33	17	10	13	2	2	7	7	5
		2004	D	67	29	3	14	8	1	11	6	0
			M	37	15	4	12	9	1	8	6	3
		2005	D	61	24	4	13	2	1	12	6	0
			M	37	18	3	9	10	2	14	0	0
		2006	D	50	23	6	4	7	2	9	2	1
			M	29	27	5	10	10	2	7	6	0
		2007	D	51	24	6	12	4	1	5	1	1
			M	25	35	7	6	16	3	7	11	3
		2008	D	53	24	5	12	3	0	10	8	1
			M	23	31	7	6	9	4	10	7	1
		2009	D	59	18	4	19	3	0	10	3	1
			M	17	38	10	6	16	4	1	11	1
		2010	D	51	18	3	7	5	0	3	4	1
			M	21	32	11	6	6	2	5	10	3
		2011	D	51	27	4	5	12	4	6	2	1
			M	18	36	9	5	14	2	5	13	6
FEA	Tecnologia de Alimentos	1998	D	63	41	3	14	9	0	6	5	2
			M	39	18	4	7	5	0	5	2	1
		1999	D	65	38	1	11	4	0	6	5	0
			M	39	17	3	8	6	0	12	4	2
		2000	D	84	41	1	22	6	0	9	7	0
			M	43	20	1	11	2	0	12	8	1
		2001	D	81	42	1	11	8	0	11	10	0
			M	48	13	1	16	2	1	9	6	0
		2002	D	80	35	1	8	8	0	16	3	1
			M	51	14	2	10	4	1	8	3	0
		2003	D	65	31	1	8	2	1	12	4	0
			M	47	11	3	9	3	1	11	3	1

Fonte: DAC/SAP-PRPG, UNICAMP, 2012

Tabela II.2 - Alunos Regulares Matriculados, Ingressantes e Total de Dissertações de Mestrado e Defesas de Teses de Doutorado, Segundo Origem, Nível e Curso, 1998 a 2011

Unidade	NomeCurso	Ano	Nível	Matriculados			Ingressantes			Defesas		
				Origem			Origem			Origem		
				São Paulo	Interestadual	Exterior	São Paulo	Interestadual	Exterior	São Paulo	Interestadual	Exterior
FEA	Tecnologia de Alimentos	2004	D	60	23	1	9	1	0	8	3	0
			M	45	14	3	13	6	1	18	2	1
		2005	D	57	25	2	9	7	1	21	11	0
			M	40	15	3	18	4	1	8	5	1
		2006	D	41	15	2	7	3	0	5	2	0
			M	38	13	2	8	3	0	7	3	1
		2007	D	45	25	2	10	13	0	10	5	0
			M	40	20	1	10	10	0	14	6	1
		2008	D	36	26	2	2	6	0	6	1	1
			M	34	21	0	10	7	0	9	3	0
		2009	D	35	25	1	7	2	0	6	2	1
			M	33	25	1	9	7	1	6	10	0
		2010	D	39	26	0	11	3	0	5	3	0
			M	36	20	1	11	5	0	11	6	0
2011	D	39	30	0	4	8	0	8	9	0		
	M	26	21	1	4	8	0	8	7	1		
FEAGRI	Engenharia Agrícola	1998	D	75	24	3	23	8	1	7	2	0
			M	67	23	3	32	8	0	16	8	2
		1999	D	84	25	3	22	5	0	9	3	0
			M	70	26	1	25	12	1	11	4	1
		2000	D	107	33	5	33	11	3	11	5	0
			M	79	32	2	26	12	1	19	7	0
		2001	D	118	46	5	26	18	0	15	4	0
			M	85	35	1	31	11	0	20	9	0
		2002	D	113	44	5	17	4	0	12	6	2
			M	69	25	1	11	3	0	19	8	1
		2003	D	113	41	3	20	5	0	20	2	0
			M	70	19	0	27	7	0	21	7	0
		2004	D	108	40	3	18	1	0	18	8	3
			M	67	17	2	22	6	2	18	3	0
		2005	D	108	36	0	22	7	0	24	16	0
			M	67	18	2	23	5	0	17	5	0
		2006	D	86	29	0	13	10	0	14	4	0
			M	71	17	3	25	5	1	13	8	2
2007	D	92	28	1	26	3	1	13	7	0		
	M	65	11	4	13	2	3	23	3	0		

Fonte: DAC/SAP-PRPG, UNICAMP, 2012

Tabela II.2 - Alunos Regulares Matriculados, Ingressantes e Total de Dissertações de Mestrado e Defesas de Teses de Doutorado, Segundo Origem, Nível e Curso, 1998 a 2011

Unidade	NomeCurso	Ano	Nível	Matriculados			Ingressantes			Defesas		
				Origem			Origem			Origem		
				São Paulo	Interestadual	Exterior	São Paulo	Interestadual	Exterior	São Paulo	Interestadual	Exterior
FEAGRI	Engenharia Agrícola	2008	D	79	26	2	8	6	1	16	2	0
			M	61	16	5	30	9	1	14	2	2
		2009	D	74	30	1	13	7	0	7	3	2
			M	61	20	3	19	9	0	11	3	1
		2010	D	87	30	1	23	5	0	12	6	0
			M	56	27	1	9	11	0	23	7	0
		2011	D	91	36	1	20	12	1	13	5	0
			M	47	26	1	15	7	1	16	9	0
FEC	Engenharia Civil	1998	D	38	2	1	14	1	0	2	0	0
			M	155	29	4	35	12	0	18	9	1
		1999	D	38	6	1	8	5	0	1	0	0
			M	189	36	2	83	20	0	28	4	2
		2000	D	35	5	1	0	0	0	4	0	0
			M	237	48	3	96	20	2	25	3	0
		2001	D	30	5	1	0	0	0	6	0	0
			M	225	59	3	50	16	1	37	14	1
		2002	D	71	6	1	50	2	0	7	0	1
			M	227	54	4	60	14	2	41	9	1
		2003	D	89	9	1	27	3	1	9	2	0
			M	189	59	3	44	19	0	47	16	0
		2004	D	112	12	2	36	7	1	1	1	0
			M	196	46	4	69	8	1	44	8	1
		2005	D	127	12	4	27	2	2	4	0	0
			M	187	47	6	57	13	3	44	14	1
		2006	D	149	15	7	31	3	3	6	0	0
			M	180	36	6	56	10	2	48	9	1
		2007	D	157	17	7	27	5	0	25	2	0
			M	175	33	5	59	10	0	37	12	3
		2008	D	145	17	8	30	4	1	12	1	1
			M	179	30	3	61	11	1	34	7	2
		2009	D	144	23	8	28	6	1	15	3	2
			M	184	29	1	61	12	0	35	5	0
2010	D	155	26	6	37	8	0	13	2	1		
	M	173	33	1	53	12	0	33	7	1		

Fonte: DAC/SAP-PRPG, UNICAMP, 2012

Tabelal.2 - Alunos Regulares Matriculados, Ingressantes e Total de Dissertações de Mestrado e Defesas de Teses de Doutorado, Segundo Origem, Nível e Curso , 1998 a 2011

Unidade	NomeCurso	Ano	Nível	Matriculados			Ingressantes			Defesas		
				Origem			Origem			Origem		
				São Paulo	Interestadual	Exterior	São Paulo	Interestadual	Exterior	São Paulo	Interestadual	Exterior
FEC	Engenharia Civil	2011	D	140	28	4	12	6	0	18	3	0
			M	169	36	2	46	10	2	43	9	0
FEEC	Engenharia Elétrica	1998	D	205	108	25	44	22	7	18	9	2
			M	128	147	29	45	53	6	27	36	9
		1999	D	209	115	28	47	32	10	22	9	2
			M	158	140	21	67	46	3	27	28	9
		2000	D	204	128	30	42	28	5	30	15	1
			M	184	174	15	69	70	2	24	32	7
		2001	D	201	118	30	39	24	3	26	13	4
			M	191	163	15	59	49	8	28	35	3
2002	D	204	116	24	47	25	0	16	6	5		
FEEC	Engenharia Elétrica	2003	M	210	152	19	73	45	8	48	32	2
			D	213	126	23	40	25	7	29	12	5
		2004	M	233	148	25	91	45	10	37	32	7
			D	221	124	15	58	22	1	27	12	1
		2005	M	257	150	24	96	59	8	45	33	5
			D	233	120	15	61	25	3	29	18	0
		2006	M	277	145	22	97	53	6	55	27	7
			D	239	107	13	55	25	4	31	18	1
		2007	M	267	158	20	111	72	7	42	24	4
			D	237	84	14	56	10	4	24	9	2
		2008	M	255	190	20	92	97	8	44	37	6
			D	231	85	14	53	20	2	18	7	1
		2009	M	234	179	18	84	64	7	45	22	3
			D	254	70	12	67	15	5	36	9	0
2010	M	220	173	29	77	59	17	48	44	2		
	D	247	71	10	50	17	1	26	8	1		
2011	M	219	138	35	70	48	17	44	29	2		
	D	241	76	16	48	29	9	33	6	1		
2011	M	216	139	45	78	55	16	41	26	13		
FEF	Educação Física	1998	D	52	14	2	19	1	1	13	4	0
			M	63	33	3	18	10	1	18	8	1
		1999	D	44	10	2	5	1	0	10	1	0
			M	49	35	2	7	7	0	19	17	2
		2000	D	50	13	2	14	3	0	7	3	1
			M	58	48	0	26	31	0	17	6	0

Fonte: DAC/SAP-PRPG, UNICAMP, 2012

Tabela II.2 - Alunos Regulares Matriculados, Ingressantes e Total de Dissertações de Mestrado e Defesas de Teses de Doutorado, Segundo Origem, Nível e Curso, 1998 a 2011

Unidade	NomeCurso	Ano	Nível	Matriculados			Ingressantes			Defesas		
				Origem			Origem			Origem		
				São Paulo	Interestadual	Exterior	São Paulo	Interestadual	Exterior	São Paulo	Interestadual	Exterior
FEF	Educação Física	2001	D	63	12	1	21	2	0	7	6	1
			M	63	51	0	24	10	0	13	10	0
		2002	D	66	8	0	10	2	0	12	0	0
			M	73	47	15	24	6	15	18	11	0
		2003	D	61	9	0	8	1	0	11	3	0
			M	69	37	15	15	3	0	23	24	0
		2004	D	68	5	0	20	0	0	11	1	0
			M	64	16	15	19	5	0	19	7	15
		2005	D	71	4	0	15	0	0	13	2	0
			M	68	13	0	24	4	0	18	5	0
		2006	D	70	2	0	12	0	0	14	2	0
			M	73	14	0	25	6	0	19	4	0
		2007	D	61	0	0	7	0	0	8	0	0
			M	81	17	0	27	7	0	21	2	0
		2008	D	71	4	0	20	4	0	20	0	0
			M	81	16	0	23	2	0	22	6	0
		2009	D	60	5	0	9	1	0	14	0	0
			M	73	14	0	15	4	0	24	7	0
		2010	D	56	8	0	13	3	0	9	2	0
			M	59	10	0	11	3	0	21	3	0
2011	D	63	12	0	17	6	0	14	1	0		
	M	63	12	0	27	5	0	17	4	0		
FEM	Ciências e Engenharia de Petróleo	1998	D	3	2	1	1	0	1	2	2	0
			M	2	0	0	2	0	0	0	0	0
		1999	D	1	0	1	0	0	0	0	0	0
			M	10	5	1	8	5	1	0	0	0
		2000	D	1	0	1	0	0	0	0	0	0
			M	13	13	2	4	8	1	1	2	0
		2001	D	8	5	2	6	5	1	1	0	1
			M	24	21	8	7	9	5	5	1	1
		2002	D	9	8	1	3	5	0	0	1	0
			M	22	28	6	8	11	1	5	4	0
		2003	D	14	9	3	5	2	3	0	1	0
			M	24	32	12	11	17	6	9	8	4
		2004	D	15	8	3	3	0	0	2	1	0
			M	14	27	5	6	9	1	5	7	0

Fonte: DAC/SAP-PRPG, UNICAMP, 2012

Tabela II.2 - Alunos Regulares Matriculados, Ingressantes e Total de Dissertações de Mestrado e Defesas de Teses de Doutorado, Segundo Origem, Nível e Curso, 1998 a 2011

Unidade	NomeCurso	Ano	Nível	Matriculados			Ingressantes			Defesas		
				Origem			Origem			Origem		
				São Paulo	Interestadual	Exterior	São Paulo	Interestadual	Exterior	São Paulo	Interestadual	Exterior
FEM	Ciências e Engenharia de Petróleo	2005	D	10	7	1	2	1	0	0	0	0
			M	19	21	7	14	7	3	1	7	3
		2006	D	16	4	1	10	0	0	0	1	0
			M	28	19	6	14	9	4	3	3	1
		2007	D	13	3	1	0	1	0	3	1	1
			M	28	17	5	11	7	1	2	3	2
		2008	D	12	3	0	4	1	0	1	1	0
			M	43	22	5	17	10	2	13	6	1
		2009	D	18	4	1	7	2	1	0	0	0
			M	40	22	6	26	10	5	5	3	0
		2010	D	26	5	1	10	1	0	2	0	0
			M	56	26	9	25	14	3	9	5	2
2011	D	27	7	5	7	3	4	1	0	0		
	M	54	29	16	14	12	10	9	3	3		
FEM	Engenharia Automobilística	2007	MP	30	3	0	30	3	0	0	0	0
		2008	MP	66	15	0	36	12	0	0	0	0
		2009	MP	65	15	0	0	0	0	5	2	0
		2010	MP	57	12	0	1	0	0	26	0	0
		2011	MP	30	12	0	0	0	0	28	11	0
FEM	Engenharia Mecânica	2001	MP	33	78	1	33	78	1	9	1	0
		2002	MP	70	82	1	46	5	0	12	2	0
		2003	MP	116	92	1	63	19	0	20	11	0
		2004	MP	122	103	1	42	27	0	41	43	0
		2005	MP	73	41	1	20	22	1	11	12	1
		2006	MP	26	11	0	15	5	0	14	6	0
		2007	MP	7	4	0	3	3	0	4	3	0
		2008	MP	1	1	0	0	0	0	0	0	0
FEM	Engenharia de Petróleo	1998	D		2	0	0	0	0	0	0	0
			M	8	20	5	4	10	0	3	3	1
		1999	D	0	2	0	0	0	0	0	0	0
			M	5	14	2	1	0	0	1	14	3
2000	D	0	2	0	0	0	0	0	0	0		
	M	6	4	0	2	1	0	2	2	0		
FEM	Engenharia Mecânica	1998	D	186	55	18	32	13	5	19	6	2
			M	106	31	11	50	12	3	21	9	4

Fonte: DAC/SAP-PRPG, UNICAMP, 2012

Tabela II.2 - Alunos Regulares Matriculados, Ingressantes e Total de Dissertações de Mestrado e Defesas de Teses de Doutorado, Segundo Origem, Nível e Curso, 1998 a 2011

Unidade	NomeCurso	Ano	Nível	Matriculados			Ingressantes			Defesas		
				Origem			Origem			Origem		
				São Paulo	Interestadual	Exterior	São Paulo	Interestadual	Exterior	São Paulo	Interestadual	Exterior
FEM	Engenharia Mecânica	1999	D	201	53	16	52	13	3	19	9	1
			M	126	38	8	49	21	3	21	3	3
		2000	D	208	58	12	42	14	1	19	3	1
			M	135	50	9	42	17	3	42	11	2
		2001	D	191	57	10	22	8	0	37	10	1
			M	129	38	11	48	9	2	28	10	1
		2002	D	173	51	8	35	12	1	28	10	3
			M	126	35	8	54	15	2	23	10	4
		2003	D	179	46	5	40	9	0	36	7	3
			M	126	36	4	52	22	1	37	7	1
		2004	D	156	45	3	50	12	1	27	14	2
			M	138	52	4	66	29	2	34	5	1
		2005	D	139	35	3	32	11	2	20	6	0
			M	131	53	6	50	20	3	39	13	1
		2006	D	129	29	4	30	7	1	22	6	1
			M	120	37	5	54	11	2	36	12	1
		2007	D	120	24	4	35	4	1	24	5	1
			M	101	31	14	42	14	10	31	8	2
		2008	D	116	30	5	38	14	2	22	2	1
			M	115	39	18	55	20	6	34	7	4
2009	D	127	35	9	49	8	5	22	5	1		
	M	149	43	18	79	17	6	50	18	4		
2010	D	130	33	10	36	8	2	20	6	1		
	M	157	45	22	77	22	9	43	14	7		
2011	D	139	27	12	35	6	4	16	1	2		
	M	176	45	22	72	17	8	48	12	6		
FEM	Planejamento de Sistemas Energéticos	1998	D	28	16	3	6	1	0	4	3	0
			M	13	11	1	5	4	0	3	4	0
		1999	D	32	12	3	9	2	0	7	0	1
			M	14	5	1	6	0	1	4	2	1
		2000	D	27	17	2	3	5	0	6	5	2
			M	11	8	2	3	6	1	3	1	0
		2001	D	27	12	1	8	1	1	1	3	0
			M	14	10	3	7	6	0	4	0	1
		2002	D	28	10	1	4	2	0	1	2	0
			M	16	15	1	6	6	0	5	3	1

Fonte: DAC/SAP-PRPG, UNICAMP, 2012

Tabela II.2 - Alunos Regulares Matriculados, Ingressantes e Total de Dissertações de Mestrado e Defesas de Teses de Doutorado, Segundo Origem, Nível e Curso, 1998 a 2011

Unidade	NomeCurso	Ano	Nível	Matriculados			Ingressantes			Defesas		
				Origem			Origem			Origem		
				São Paulo	Interestadual	Exterior	São Paulo	Interestadual	Exterior	São Paulo	Interestadual	Exterior
FEM	Planejamento de Sistemas Energéticos	2003	D	29	13	1	5	5	0	9	1	0
			M	17	14	2	8	3	2	6	4	0
		2004	D	17	11	1	5	0	1	2	4	0
			M	16	15	3	4	9	1	6	6	2
		2005	D	24	11	2	10	5	1	4	1	0
			M	27	12	4	17	4	3	4	2	0
		2006	D	22	11	1	4	1	0	2	3	0
			M	26	11	8	7	3	4	6	6	1
		2007	D	24	7	1	5	0	0	2	2	0
			M	25	10	6	9	7	0	7	3	3
		2008	D	26	4	1	7	0	0	5	0	0
			M	26	12	5	12	5	2	10	0	3
		2009	D	30	3	1	9	0	0	7	2	1
			M	24	15	2	10	6	0	8	4	0
		2010	D	22	0	0	1	0	0	1	0	0
			M	21	10	3	6	2	1	4	3	1
2011	D	27	0	0	7	0	0	4	0	0		
	M	22	7	3	8	0	1	7	4	1		
FEQ	Engenharia Química	1998	D	93	89	5	32	17	3	8	14	0
			M	85	92	8	31	34	1	15	18	0
		1999	D	107	98	9	27	24	5	13	11	1
			M	106	92	12	49	31	4	21	20	6
		2000	D	126	111	8	37	27	0	8	13	0
			M	104	93	7	27	26	1	19	21	2
		2001	D	134	110	8	25	20	1	16	17	0
			M	94	94	6	20	34	1	28	25	1
		2002	D	141	122	10	34	34	2	8	13	4
			M	89	99	10	35	39	5	20	18	5
		2003	D	155	121	7	35	25	1	28	14	0
			M	101	98	5	42	31	1	13	29	1
		2004	D	143	114	10	26	14	3	15	8	0
			M	115	97	6	42	39	2	22	18	2
		2005	D	148	125	10	28	25	1	16	16	1
			M	116	101	7	42	35	3	21	25	1
2006	D	155	110	7	29	19	1	21	20	2		
	M	124	106	8	46	43	3	11	19	0		

Fonte: DAC/SAP-PRPG, UNICAMP, 2012

Tabela II.2 - Alunos Regulares Matriculados, Ingressantes e Total de Dissertações de Mestrado e Defesas de Teses de Doutorado, Segundo Origem, Nível e Curso, 1998 a 2011

Unidade	NomeCurso	Ano	Nível	Matriculados			Ingressantes			Defesas				
				Origem			Origem			Origem				
				São Paulo	Interestadual	Exterior	São Paulo	Interestadual	Exterior	São Paulo	Interestadual	Exterior		
FEQ	Engenharia Química	2007	D	173	104	7	53	28	2	31	12	0		
			M	163	107	22	75	37	14	25	30	3		
		2008	D	158	95	10	35	17	4	16	12	0		
			M	180	97	29	64	39	12	28	17	4		
		2009	D	176	97	14	51	26	5	19	7	2		
			M	191	119	38	60	54	15	24	20	8		
		2010	D	189	97	17	39	22	7	26	8	0		
			M	183	150	45	45	62	18	30	22	8		
		2011	D	168	98	21	23	28	6	19	10	2		
			M	152	128	37	33	25	2	28	35	16		
		FOP	Biologia Buco-Dental	1998	D	24	3	0	9	1	0	0	0	0
					M	34	7	0	17	4	0	0	0	0
1999	D			23	4	0	1	1	0	4	0	0		
	M			39	9	0	7	2	0	4	2	0		
2000	D			36	3	0	18	0	0	6	1	0		
	M			41	7	0	6	0	0	11	3	0		
2001	D			33	3	0	4	1	0	6	1	0		
	M			28	6	0	4	1	0	13	3	0		
2002	D			29	4	0	2	3	0	16	0	0		
	M			17	4	0	4	3	0	3	0	0		
2003	D			17	7	0	7	3	0	1	1	0		
	M			23	6	0	10	2	0	8	2	0		
2004	D			26	8	0	11	2	0	8	0	0		
	M			20	6	0	6	2	0	1	3	0		
2005	D			26	8	0	9	1	0	3	2	0		
	M			18	3	1	2	0	1	5	2	0		
2006	D			30	6	0	7	0	0	6	2	0		
	M			15	3	1	4	2	0	8	1	0		
2007	D			34	5	0	10	1	0	10	4	0		
	M			13	11	1	7	9	0	2	0	1		
2008	D			32	1	0	8	0	0	4	0	0		
	M			17	11	1	6	0	1	3	2	0		
2009	D			32	2	0	4	1	0	9	0	0		
	M			27	20	3	13	11	2	8	7	0		
2010	D	30	5	0	9	2	0	11	2	0				
	M	26	14	4	7	2	1	5	4	2				

Fonte: DAC/SAP-PRPG, UNICAMP, 2012

Tabelal.2 - Alunos Regulares Matriculados, Ingressantes e Total de Dissertações de Mestrado e Defesas de Teses de Doutorado, Segundo Origem, Nível e Curso , 1998 a 2011

Unidade	NomeCurso	Ano	Nível	Matriculados			Ingressantes			Defesas		
				Origem			Origem			Origem		
				São Paulo	Interestadual	Exterior	São Paulo	Interestadual	Exterior	São Paulo	Interestadual	Exterior
FOP	Biologia Buco-Dental	2011	D	26	7	0	7	4	0	4	1	0
			M	27	12	2	6	2	0	8	6	1
FOP	Clínica Odontológica	1998	D	59	31	0	29	13	0	10	2	0
			M	39	25	0	0	0	0	7	7	0
		1999	D	59	29	0	10	1	0	10	8	0
			M	48	38	1	24	25	1	23	12	0
		2000	D	50	20	0	0	0	0	7	6	0
			M	31	31	1	0	0	0	11	12	0
		2001	D	85	25	0	42	11	0	35	9	0
			M	56	41	1	37	23	0	18	18	1
		2002	D	49	14	0	0	0	0	13	3	0
			M	38	23	0	0	0	0	16	7	0
		2003	D	87	15	0	49	4	0	18	8	0
			M	44	51	2	23	35	2	21	16	0
		2004	D	70	5	0	2	0	0	17	1	0
			M	30	40	2	7	6	0	2	5	2
		2005	D	90	7		38	3	0	28	3	0
			M	36	56	1	8	21	1	16	28	0
		2006	D	81	8	0	21	4	0	16	1	0
			M	30	31	4	10	3	3	10	9	0
		2007	D	95	18	0	30	11	0	26	0	0
			M	31	46	6	13	24	2	8	15	1
		2008	D	78	24	3	12	6	3	22	2	0
			M	27	37	6	5	7	1	3	6	2
		2009	D	85	35	3	30	14	0	21	6	2
			M	42	55	3	19	24	0	16	11	2
2010	D	78	35	2	14	6	1	20	7	0		
	M	31	54	2	5	10	1	7	24	1		
2011	D	80	46	2	23	18	0	19	16	1		
	M	38	52	1	14	23	0	14	18	0		
FOP	Estomatopatologia	2000	D	2	0	0	2	0	0	0	0	0
			M	6	4	0	6	4	0	0	0	0
		2001	D	8	0	0	6	0	0	0	0	0
			M	13	5	0	8	1	0	3	1	0
		2002	D	12	0	0	4	0	0	2	0	0
			M	12	7	1	2	3	1	4	3	0

Fonte: DAC/SAP-PRPG, UNICAMP, 2012

Tabela II.2 - Alunos Regulares Matriculados, Ingressantes e Total de Dissertações de Mestrado e Defesas de Teses de Doutorado, Segundo Origem, Nível e Curso, 1998 a 2011

Unidade	NomeCurso	Ano	Nível	Matriculados			Ingressantes			Defesas		
				Origem			Origem			Origem		
				São Paulo	Interestadual	Exterior	São Paulo	Interestadual	Exterior	São Paulo	Interestadual	Exterior
FOP	Estomatopatologia	2003	D	14	1	0	4	1	0	1	0	0
			M	8	4	1	0	0	0	6	2	0
		2004	D	17	2	0	4	1	0	5	0	0
			M	5	4	2	3	2	1	2	2	1
		2005	D	13	2	1	2	0	1	3	0	0
			M	6	5	1	3	3	0	0	0	1
		2006	D	14	3	1	4	1	0	4	1	0
			M	10	6	0	4	1	0	3	2	0
		2007	D	14	3	1	4	1	0	3	1	1
			M	11	5	1	4	1	1	3	3	0
		2008	D	17	4	0	7	2	0	4	1	0
			M	11	5	1	3	3	0	4	1	0
		2009	D	20	4	0	7	1	0	3	0	0
			M	7	8	4	0	4	3	4	1	1
		2010	D	22	7	0	5	3	0	6	1	0
			M	3	14	3	0	7	0	3	4	0
		2011	D	20	7	2	4	1	2	6	1	0
			M	3	11	4	3	2	1	0	2	3
FOP	Materiais Dentários	1998	D	5	4	0	0	1	0	0	0	0
			M	1	1	0	0	0	0	0	0	0
		1999	D	11	6	0	6	2	0	1	1	0
			M	5	20	0	4	19	0	1	1	0
		2000	D	9	5	0	0	0	0	0	3	0
			M	4	19	0	0	0	0	2	14	0
		2001	D	17	4	0	8	2	0	2	1	0
			M	10	6	0	9	1	0	1	5	0
		2002	D	17	4	0	2	1	0	4	1	0
			M	9	1	0	0	0	0	0	0	0
		2003	D	25	3	0	12	0	0	8	1	0
			M	16	5	0	7	4	0	9	1	0
		2004	D	21	2	0	5	0	0	0	1	0
			M	7	4	0	0	0	0	0	0	0
		2005	D	35	2	1	14	1	1	6	1	0
			M	10	12	0	3	8	0	7	4	0
		2006	D	28	1	1	0	0	0	5	0	0
			M	3	8	0	0	0	0	0	0	0

Fonte: DAC/SAP-PRPG, UNICAMP, 2012

Tabelal.2 - Alunos Regulares Matriculados, Ingressantes e Total de Dissertações de Mestrado e Defesas de Teses de Doutorado, Segundo Origem, Nível e Curso , 1998 a 2011

Unidade	NomeCurso	Ano	Nível	Matriculados			Ingressantes			Defesas		
				Origem			Origem			Origem		
				São Paulo	Interestadual	Exterior	São Paulo	Interestadual	Exterior	São Paulo	Interestadual	Exterior
FOP	Materiais Dentários	2007	D	40	6	1	18	5	0	10	0	0
			M	10	12	0	7	4	0	3	8	0
		2008	D	30	6	1	0	0	0	4	1	0
			M	7	4	0	0	0	0	0	0	0
		2009	D	39	6	1	14	1	0	11	0	1
			M	14	9	1	7	5	1	6	4	0
		2010	D	28	6	0	0	0	0	5	3	0
			M	8	5	1	0	0	0	0	0	0
2011	D	32	11	1	9	8	1	12	1	0		
	M	21	8	1	14	3	0	7	5	1		
FOP	Odontologia em Saúde Coletiva	2005	MP	21	17	0	10	7	0	5	8	0
		2006	MP	16	9	0	0	0	0	6	2	0
		2007	MP	10	4	0	0	0	0	1	1	0
		2008	MP	33	7	0	24	4	0	9	3	0
		2009	MP	24	4	0	0	0	0	0	0	0
		2010	MP	42	8	0	20	4	0	0	0	0
		2011	MP	57	20	0	17	12	0	18	4	0
		FOP	Odontologia Legal e Deontologia	1998	D	1	1	0	1	0	0	0
M	3				9	0	2	7	0	0	0	0
1999	D			2	0	0	1	0	0	0	0	0
	M			12	11	0	9	2	0	1	1	0
2000	D			1	0	0	0	0	0	0	0	0
	M			15	17	0	4	7	0	1	6	0
2001	D			1	0	0	0	0	0	0	0	0
	M			14	10	1	0	0	1	5	3	0
2002	M			16	16	1	7	9	0	6	6	0
2003	M			10	10	1	0	0	0	3	5	1
2004	M			13	13	0	6	8	0	6	4	0
2005	M			7	9	0	0	0	0	3	2	0
2006	M			4	7	0	0	0	0	1	2	0
2007	M			3	5	0	0	0	0	2	3	0
2008	M			1	0	0	0	0	0	0	0	0
FOP	Odontologia			1998	D	22	6	0	5	0	0	9
		M	44		15	0	7	1	0	19	7	1
		1999	D	9	1	0	0	0	0	6	3	0
			M	31	8	0	0	0	0	17	8	0

Fonte: DAC/SAP-PRPG, UNICAMP, 2012

Tabela II.2 - Alunos Regulares Matriculados, Ingressantes e Total de Dissertações de Mestrado e Defesas de Teses de Doutorado, Segundo Origem, Nível e Curso, 1998 a 2011

Unidade	NomeCurso	Ano	Nível	Matriculados			Ingressantes			Defesas		
				Origem			Origem			Origem		
				São Paulo	Interestadual	Exterior	São Paulo	Interestadual	Exterior	São Paulo	Interestadual	Exterior
FOP	Odontologia	2000	D	24	0	0	17	0	0	3	0	0
			M	32	12	0	18	11	0	14	1	0
		2001	D	20	0	0	0	0	0	0	0	0
			M	18	11	0	0	0	0	1	3	0
		2002	D	43	2	0	23	2	0	4	0	0
			M	39	15	0	22	7	0	17	8	0
		2003	D	38	2	0	0	0	0	9	0	0
			M	22	7	0	0	0	0	4	5	0
		2004	D	51	5	0	22	3	0	17	1	0
			M	35	9	0	17	7	0	17	2	0
		2005	D	35	5	0	1	1	0	11	1	0
			M	17	7	0	0	0	0	0	0	0
		2006	D	55	5	0	31	1	0	9	0	0
			M	35	8	0	19	2	0	15	6	0
		2007	D	51	8	1	6	3	1	8	0	0
			M	18	2	0	0	0	0	0	0	0
		2008	D	59	9	1	18	1	0	8	4	0
			M	40	8	0	22	6	0	16	2	0
		2009	D	57	7	1	6	2	0	10	0	0
			M	32	9	0	8	3	0	2	0	0
2010	D	65	12	1	19	5	0	22	3	1		
	M	48	22	0	18	14	0	18	5	0		
2011	D	49	13	1	7	4	1	11	3	0		
	M	27	17	0	0	0	0	7	3	0		
FOP	Ortodontia	1998	D	6	4	1	1	0	0	0	0	0
			M	1	0	0	0	0	0	0	0	0
		1999	D	10	4	1	4	0	1	2	0	0
			M	1	0	0	0	0	0	0	0	0
		2000	D	8	4	1	0	0	0	2	3	0
			M	6	1	0	5	1	0	1	0	0
		2001	D	6	1	0	0	0	0	1	1	0
			M	5	1	0	0	0	0	0	0	0
		2002	D	14	1	0	9	1	0	5	0	0
			M	8	7	0	3	6	0	5	1	0
		2003	D	9	1	0	0	0	0	0	0	0
			M	2	6	0	0	0	0	0	1	0

Fonte: DAC/SAP-PRPG, UNICAMP, 2012

Tabela II.2 - Alunos Regulares Matriculados, Ingressantes e Total de Dissertações de Mestrado e Defesas de Teses de Doutorado, Segundo Origem, Nível e Curso, 1998 a 2011

Unidade	NomeCurso	Ano	Nível	Matriculados			Ingressantes			Defesas		
				Origem			Origem			Origem		
				São Paulo	Interestadual	Exterior	São Paulo	Interestadual	Exterior	São Paulo	Interestadual	Exterior
FOP	Ortodontia	2004	D	9	1	0	0	0	0	1	0	0
			M	2	5	0	0	0	0	2	4	0
		2005	D	8	1	0	0	0	0	2	0	0
			D	6	1	0	0	0	0	6	1	0
FOP	Radiologia Odontológica	1998	D	26	7	0	5	4	0	2	2	0
			M	3	4	0	1	0	0	0	0	0
		1999	D	30	12	0	5	6	0	6	0	0
			M	3	21	0	1	17	0	0	1	0
		2000	D	22	12	0	0	0	0	10	4	0
			M	3	17	0	0	0	0	1	7	0
		2001	D	30	8	0	16	1	0	9	2	0
			M	8	18	2	6	8	2	2	10	0
		2002	D	19	10	0	0	3	0	2	4	0
			M	6	8	2	0	0	0	3	3	0
		2003	D	19	6	0	2	2	0	2	0	0
			M	5	7	2	2	5	0	2	1	2
		2004	D	19	6	0	3	0	0	6	0	0
			M	2	5	0	0	0	0	0	0	0
		2005	D	25	6	0	12	0	0	9	3	0
			M	6	12	0	4	7	0	1	5	0
		2006	D	18	2	0	3	0	0	0	1	0
			M	5	7	0		0	0	1	1	0
		2007	D	25	2	0	8	2	0	6	0	0
			M	8	8	0	4	2	0	4	6	0
		2008	D	19	2	0	0	0	0	2	0	0
			M	4	2	0	0	0	0	0	0	0
		2009	D	22	3	0	5	1	0	8	0	0
			M	5	10	1	1	8	1	3	2	0
		2010	D	13	5	0	0	2	0	2	0	0
			M	2	8	1	0	0	0	1	1	0
		2011	D	14	10	1	6	5	1	2	2	0
			M	3	13	2	2	6	1	1	7	1
FOP	Saúde Coletiva	2003	MP	12	10	0	12	10	0	0	0	0
		2004	MP	12	10	0	0	0	0	0	0	0
FT	Tecnologia	2009	M	25	1	0	25	1	0	0	0	0
		2010	M	44	2	0	21	1	0	1	0	0

Fonte: DAC/SAP-PRPG, UNICAMP, 2012

Tabela II.2 - Alunos Regulares Matriculados, Ingressantes e Total de Dissertações de Mestrado e Defesas de Teses de Doutorado, Segundo Origem, Nível e Curso, 1998 a 2011

Unidade	NomeCurso	Ano	Nível	Matriculados			Ingressantes			Defesas			
				Origem			Origem			Origem			
				São Paulo	Interestadual	Exterior	São Paulo	Interestadual	Exterior	São Paulo	Interestadual	Exterior	
FT	Tecnologia	2011	M	73	2	1	31	1	1	9	0	0	
IA	Artes	1998	M	51	4	0	20	1	0	4	2	0	
		1999	M	61	11	2	20	9	2	14	0	0	
		2000	M	74	29	3	27	19	1	13	1	0	
		2001	M	79	29	3	21	2	0	12	4	0	
		2002	M	95	37	4	33	12	1	16	17	1	
		2003	M	104	30	2	26	10	0	18	4	1	
		2004	M	107	28	2	25	4	1	39	5	0	
		2005	D	29	2	2	29	2	2	0	0	0	0
			M	92	24	3	27	3	1	22	13	1	
		2006	D	47	4	4	18	2	2	0	0	0	0
			M	85	15	1	23	6	0	25	4	0	
		2007	D	78	8	6	31	4	2	2	0	1	
			M	92	25	2	40	14	1	24	4	0	
		2008	D	98	11	6	22	3	1	5	2	1	
			M	98	30	1	34	11	0	12	6	0	
		2009	D	102	10	5	9	1	0	24	0	1	
			M	96	31	4	16	7	3	30	8	0	
2010	D	106	15	6	27	7	2	24	3	3			
	M	106	29	4	46	8	0	28	11	0			
2011	D	80	14	3	0	2	0	17	2	0			
	M	73	14	3	1	0	0	17	5	2			
IA	Artes da Cena	2011	D	7	13	0	7	13	0	0	0	0	
		M	15	18	0	15	18	0	0	0	0		
IA	Artes Visuais	2011	D	10	14	0	10	14	0	0	0	0	
		M	11	19	0	11	19	0	0	0	0		
IA	Multimeios	1998	D	6	3	0	6	3	0	0	0	0	
			M	50	21	2	15	5	0	7	5	1	
		1999	D	9	4	2	3	1	2	0	0	0	
			M	50	19	0	14	6	0	11	4	0	
		2000	D	18	4	2	9	1	0	0	1	0	
			M	63	28	1	14	9	1	12	7	0	
		2001	D	28	6	3	10	3	1	1	1	0	
			M	62	22	1	20	3	0	20	10	0	
2002	D	33	5	3	7	1	0	1	1	0			
	M	52	21	1	12	10	0	11	4	0			

Fonte: DAC/SAP-PRPG, UNICAMP, 2012

Tabela 2.2 - Alunos Regulares Matriculados, Ingressantes e Total de Dissertações de Mestrado e Defesas de Teses de Doutorado, Segundo Origem, Nível e Curso, 1998 a 2011

Unidade	NomeCurso	Ano	Nível	Matriculados			Ingressantes			Defesas		
				Origem			Origem			Origem		
				São Paulo	Interestadual	Exterior	São Paulo	Interestadual	Exterior	São Paulo	Interestadual	Exterior
IA	Multimeios	2003	D	49	4	3	18	0	0	3	0	1
			M	55	22	2	17	6	1	15	5	1
		2004	D	46	4	2	0	0	0	5	0	1
			M	41	19	1	5	2	0	12	5	0
		2005	D	47	5	1	7	1	0	8	0	1
			M	39	14	1	11	1	0	13	9	1
		2006	D	44	4	0	6	0	0	6	2	0
			M	37	8	1	15	4	1	7	2	0
		2007	D	42	3	0	7	1	0	16	1	0
			M	37	11	2	11	6	1	12	2	0
		2008	D	28	4	0	4	2	0	5	0	0
			M	31	15	1	6	7	0	8	1	0
		2009	D	22	7	0	1	3	0	5	1	0
			M	26	19	1	5	5	0	6	5	0
		2010	D	21	8	0	5	2	0	1	0	0
			M	25	16	1	9	3	1	8	6	0
		2011	D	18	12	0	1	4	0	5	1	0
			M	25	15	2	10	7	1	4	3	0
IA	Música	2001	D	4	0	0	4	0	0	0	0	0
			M	11	3	0	11	3	0	0	0	0
		2002	D	13	1	0	9	1	0	0	0	0
			M	20	11	0	9	8	0	0	0	0
		2003	D	23	4	5	10	3	5	0	0	0
			M	40	12	1	20	1	1	1	1	0
		2004	D	37	4	7	14	2	2	2	0	0
			M	54	13	1	17	2	0	7	7	0
		2005	D	44	5	7	10	1	0	4	1	0
			M	61	9	1	14	3	0	16	3	1
		2006	D	47	5	9	8	1	2	7	1	0
			M	62	13	0	19	7	0	21	2	0
		2007	D	52	7	12	12	3	3	3	1	2
			M	51	19	0	16	9	0	13	5	0
		2008	D	53	6	10	4	1	0	9	0	2
			M	51	16	0	13	2	0	16	4	0
		2009	D	54	9	8	11	4	1	9	1	2
			M	57	12	0	24	0	0	19	8	0

Fonte: DAC/SAP-PRPG, UNICAMP, 2012

Tabela II.2 - Alunos Regulares Matriculados, Ingressantes e Total de Dissertações de Mestrado e Defesas de Teses de Doutorado, Segundo Origem, Nível e Curso, 1998 a 2011

Unidade	NomeCurso	Ano	Nível	Matriculados			Ingressantes			Defesas		
				Origem			Origem			Origem		
				São Paulo	Interestadual	Exterior	São Paulo	Interestadual	Exterior	São Paulo	Interestadual	Exterior
IA	Música	2010	D	53	9	6	9	2	1	14	1	2
			M	44	6	1	11	4	1	12	1	0
		2011	D	50	13	4	12	5	1	8	0	1
			M	50	9	2	20	4	1	11	1	0
IB	Biotecnologia e Tecnologia de Produtos Bio	2011	D	5	0	0	5	0	0	0	0	0
			M	11	2	0	11	2	0	0	0	0
IB	Biologia Animal	2011	D	28	6	1	5	4	1	3	0	0
			M	32	5	0	15	3	0	11	1	0
IB	Biologia Celular e Estrutural	1998	D	17	5	2	4	2	0	0	0	0
			M	19	17	1	13	4	1	0	0	0
		1999	D	24	6	2	6	1	0	2	0	0
			M	44	22	1	25	5	0	3	5	0
		2000	D	33	8	2	12	2	0	4	2	0
			M	52	19	1	13	3	0	13	11	1
		2001	D	46	7	2	18	2	0	6	0	0
			M	54	14	1	19	6	1	12	4	0
		2002	D	59	8	3	18	1	0	6	3	2
			M	56	12	1	17	3	0	19	3	0
		2003	D	67	8	0	15	3	0	7	2	0
			M	62	11	1	26	2	0	16	4	1
		2004	D	85	6	0	26	0	0	5	1	0
			M	55	12	0	10	5	0	19	6	0
		2005	D	88	6	0	9	1	0	14	1	0
			M	52	9	0	17	3	0	19	0	0
		2006	D	87	7	0	15	2	0	23	1	0
			M	50	15	0	18	6	0	16	5	0
		2007	D	82	6	0	19	1	0	19	3	0
			M	43	17	0	11	7	0	15	4	0
		2008	D	75	5	0	14	2	0	17	0	0
			M	44	15	0	17	2	0	13	6	0
		2009	D	69	6	0	12	1	0	15	1	0
			M	40	16	0	10	7	0	12	6	0
2010	D	67	19	0	16	19	0	10	0	0		
	M	39	13	0	13	3	0	14	3	0		
2011	D	60	23	0	8	5	0	16	2	0		
	M	43	12	0	19	3	0	10	6	0		

Fonte: DAC/SAP-PRPG, UNICAMP, 2012

Tabela II.2 - Alunos Regulares Matriculados, Ingressantes e Total de Dissertações de Mestrado e Defesas de Teses de Doutorado, Segundo Origem, Nível e Curso, 1998 a 2011

Unidade	NomeCurso	Ano	Nível	Matriculados			Ingressantes			Defesas		
				Origem			Origem			Origem		
				São Paulo	Interestadual	Exterior	São Paulo	Interestadual	Exterior	São Paulo	Interestadual	Exterior
IB	Biologia Funcional e Molecular	1998	D	33	8	1	8	3	0	0	0	0
			M	37	9	0	18	3	0	0	0	0
		1999	D	49	13	1	17	5	0	3	1	0
			M	52	11	1	18	4	1	5	3	0
		2000	D	63	16	1	17	4	0	8	0	1
			M	68	13	3	22	6	2	14	1	0
		2001	D	73	20	0	19	4	0	6	4	0
			M	67	15	3	14	4	0	19	6	1
		2002	D	88	21	0	22	5	0	9	3	0
			M	58	10	2	14	1	0	22	5	0
		2003	D	96	18	2	19	1	2	16	6	0
			M	46	8	2	16	3	0	9	3	0
		2004	D	97	12	2	20	2	0	18	3	0
			M	48	9	0	16	5	0	13	2	0
		2005	D	87	13	2	11	4	0	22	2	0
			M	50	13	1	20	6	1	11	1	0
		2006	D	80	19	2	19	8	0	19	2	1
			M	59	18	2	21	7	1	8	5	0
		2007	D	78	20	1	19	5	0	12	3	1
			M	68	15	4	19	5	2	21	3	1
		2008	D	71	19	0	8	3	0	17	2	0
			M	64	16	3	18	6	0	16	6	1
		2009	D	68	17	1	15	1	1	15	4	0
			M	70	14	3	24	4	1	19	4	2
2010	D	69	25	2	18	13	1	9	6	0		
	M	72	16	3	23	6	2	17	7	0		
2011	D	77	24	2	18	5	0	18	2	0		
	M	62	17	3	10	8	0	25	3	0		
IB	Biologia Vegetal	1998	D	60	33	1	13	11	1	0	1	0
			M	18	4	0	8	1	0	0	0	0
		1999	D	65	32	1	11	2	0	2	2	0
			M	21	4	0	3	2	0	2	0	0
		2000	D	79	36	1	12	6	0	15	3	0
			M	21	6	1	5	2	1	8	1	0
		2001	D	75	40	1	12	9	0	8	7	0
			M	22	10	1	11	3	0	7	4	0

Fonte: DAC/SAP-PRPG, UNICAMP, 2012

Tabela II.2 - Alunos Regulares Matriculados, Ingressantes e Total de Dissertações de Mestrado e Defesas de Teses de Doutorado, Segundo Origem, Nível e Curso, 1998 a 2011

Unidade	NomeCurso	Ano	Nível	Matriculados			Ingressantes			Defesas		
				Origem			Origem			Origem		
				São Paulo	Interestadual	Exterior	São Paulo	Interestadual	Exterior	São Paulo	Interestadual	Exterior
IB	Biologia Vegetal	2002	D	75	43	1	11	10	0	11	9	0
			M	21	10	1	6	5	0	6	2	0
		2003	D	73	39	1	12	7	0	9	7	1
			M	22	13	1	9	5	0	5	3	1
		2004	D	76	32	0	15	3	0	16	5	0
			M	22	11	1	5	1	1	5	4	0
		2005	D	70	32	0	17	6	0	8	5	0
			M	25	8	1	9	2	0	8	5	0
		2006	D	63	32	0	6	6	0	11	5	0
			M	25	10	1	8	7	0	5	1	1
		2007	D	58	33	0	12	11	0	9	5	0
			M	31	11	1	13	2	1	8	2	0
		2008	D	52	35	1	9	8	1	9	4	0
			M	33	14	1	11	5	0	6	6	0
		2009	D	53	34	1	13	5	0	11	7	0
			M	38	9	1	14	2	0	10	3	1
		2010	D	54	35	2	13	8	1	5	5	0
			M	30	11	0	2	5	0	10	4	0
2011	D	57	36	2	9	6	0	8	4	0		
	M	23	13	0	5	6	0	9	2	0		
IB	Ciências Biológicas	1998	D	59	21	6	1	0	0	39	13	3
			M	61	34	4	1	2	0	45	22	5
		1999	D	22	5	2	1	0	0	21	8	3
			M	17	10	1	0	0	1	20	13	1
		2000	M	1	0	0	0	0	0	0	0	0
IB	Ecologia	1998	D	26	12	2	8	3	0	0	0	0
			M	14	8	0	5	5	0	0	0	0
		1999	D	35	11	2	9	1	0	3	1	2
			M	20	11	0	7	4	0	2	0	0
		2000	D	42	10	0	7	2	0	5	0	0
			M	27	13	0	8	3	0	5	5	0
		2001	D	42	13	0	4	2	0	7	3	0
			M	27	14	0	9	5	0	4	4	0
		2002	D	39	11	0	5	2	0	9	2	0
			M	27	10	0	8	1	0	6	3	0

Fonte: DAC/SAP-PRPG, UNICAMP, 2012

Tabelal.2 - Alunos Regulares Matriculados, Ingressantes e Total de Dissertações de Mestrado e Defesas de Teses de Doutorado, Segundo Origem, Nível e Curso , 1998 a 2011

Unidade	NomeCurso	Ano	Nível	Matriculados			Ingressantes			Defesas		
				Origem			Origem			Origem		
				São Paulo	Interestadual	Exterior	São Paulo	Interestadual	Exterior	São Paulo	Interestadual	Exterior
IB	Ecologia	2003	D	44	8	0	11	1	0	8	0	0
			M	27	10	0	6	3	0	12	5	0
		2004	D	40	9	0	6	1	0	9	1	0
			M	28	5	0	14	1	0	7	1	0
		2005	D	29	9	0	5	2	0	4	3	0
			M	29	9	1	8	6	1	3	2	0
		2006	D	30	11	0	7	5	0	6	2	0
			M	33	9	1	8	2	0	9	0	0
		2007	D	36	10	1	12	1	1	7	0	0
			M	37	11	1	13	2	0	9	7	1
		2008	D	34	9	1	5	0	1	6	2	0
			M	35	7	0	10	3	0	11	2	0
		2009	D	31	10	1	4	2	0	3	1	0
			M	40	7	0	16	2	0	10	0	0
		2010	D	33	9	1	6	1	0	4	4	0
			M	39	10	0	10	3	0	4	3	0
		2011	D	32	9	1	4	5	0	8	1	0
			M	50	11	1	17	5	1	13	2	0
IB	Genética e Biologia Molecular	1998	D	40	9	3	7	5	2	1	0	0
			M	37	10	1	15	10	1	0	0	0
		1999	D	47	10	3	8	2	0	5	0	0
			M	42	11	1	13	1	0	8	0	0
		2000	D	56	17	2	18	7	0	6	2	0
			M	46	12	1	13	2	0	8	4	0
		2001	D	65	24	3	15	8	1	11	0	0
			M	54	11	1	16	4	0	13	2	1
		2002	D	79	25	3	24	2	0	8	5	0
			M	60	11	0	14	1	0	17	5	0
		2003	D	85	25	4	20	5	0	10	2	1
			M	42	7	1	8	3	1	14	1	0
		2004	D	84	22	2	14	2	1	12	5	1
			M	35	9	1	16	3	0	10	3	0
		2005	D	81	20	2	14	3	1	9	7	0
			M	30	7	1	11	1	0	2	1	1
		2006	D	87	20	3	19	7	1	16	5	0
			M	39	10	0	14	4	0	9	4	0

Fonte: DAC/SAP-PRPG, UNICAMP, 2012

Tabela II.2 - Alunos Regulares Matriculados, Ingressantes e Total de Dissertações de Mestrado e Defesas de Teses de Doutorado, Segundo Origem, Nível e Curso, 1998 a 2011

Unidade	NomeCurso	Ano	Nível	Matriculados			Ingressantes			Defesas		
				Origem			Origem			Origem		
				São Paulo	Interestadual	Exterior	São Paulo	Interestadual	Exterior	São Paulo	Interestadual	Exterior
IB	Genética e Biologia Molecular	2007	D	82	18	2	14	5	0	14	0	0
			M	43	8	0	17	3	0	12	2	0
		2008	D	93	21	2	30	3	0	11	4	1
			M	51	11	1	21	5	1	11	3	0
		2009	D	105	24	2	27	7	1	14	5	0
			M	54	13	2	17	7	1	12	2	0
		2010	D	120	28	2	33	8	0	21	6	0
			M	61	15	2	22	4	0	20	2	1
2011	D	117	38	2	17	16	0	10	2	1		
M	56	15	1	17	4	0	12	7	1			
IB	Parasitologia	1998	D	20	1	0	9	1	0	0	0	0
			M	12	1	0	2	1	0	0	0	0
		1999	D	22	1	0	2	0	0	0	0	0
			M	15	1	0	4	0	0	1	0	0
		2000	D	28	2	2	6	1	1	3	0	1
			M	20	3	0	6	2	0	3	0	0
		2001	D	29	3	1	6	1	0	1	0	0
			M	22	4	1	6	1	1	4	0	0
		2002	D	30	5	1	5	2	0	3	0	0
			M	27	8	1	9	3	0	4	1	0
		2003	D	31	6	1	3	1	0	3	1	0
			M	34	7	1	12	2	0	9	2	1
		2004	D	29	5	1	8	0	0	4	1	1
			M	28	4	0	4	0	0	4	3	0
		2005	D	31	3	0	7	0	0	7	0	0
			M	32	1	0	9	0	0	6	0	0
		2006	D	24	3	0	2	0	0	9	1	0
			M	28	2	0	7	2	0	6	0	0
IB	Parasitologia	2007	D	20	2	0	6	0	0	4	0	0
			M	20	2	0	3	0	0	7	0	0
		2008	D	20	2	0	6	1	0	4	1	0
			M	22	5	1	9	3	1	6	1	0
		2009	D	18	2	0	2	1	0	2	0	0
			M	25	7	1	10	3	0	5	0	0
2010	D	24	2	0	10	0	0	1	0	0		
M	25	6	1	5	1	0	8	3	1			

Fonte: DAC/SAP-PRPG, UNICAMP, 2012

Tabelal.2 - Alunos Regulares Matriculados, Ingressantes e Total de Dissertações de Mestrado e Defesas de Teses de Doutorado, Segundo Origem, Nível e Curso , 1998 a 2011

Unidade	NomeCurso	Ano	Nível	Matriculados			Ingressantes			Defesas		
				Origem			Origem			Origem		
				São Paulo	Interestadual	Exterior	São Paulo	Interestadual	Exterior	São Paulo	Interestadual	Exterior
IC	Ciência da Computação	1998	D	11	11	4	7	2	1	0	0	0
			M	36	87	4	15	31	0	4	27	3
		1999	D	21	15	3	9	5	0	0	4	0
			M	43	83	0	20	34	0	5	21	1
		2000	D	25	16	3	4	7	0	3	0	1
			M	52	87	0	18	29	0	10	28	0
		2001	D	26	19	2	6	5	0	1	1	1
			M	49	96	0	15	44	0	15	21	0
		2002	D	29	24	0	5	9	0	4	3	0
			M	54	82	0	28	19	0	5	15	0
		2003	D	34	24	0	11	6	0	2	1	0
			M	64	78	0	27	21	0	8	26	0
		2004	D	46	22	0	14	2	0	7	3	0
			M	72	64	0	22	20	0	12	20	0
		2005	D	58	23	0	23	8	0	1	3	0
			M	84	59	1	31	23	1	17	13	0
		2006	D	74	25	0	22	6	0	7	5	0
			M	77	59	2	25	16	1	14	17	0
2007	D	76	22	1	11	7	1	9	1	0		
	M	89	60	6	37	24	4	12	17	1		
IC	Ciência da Computação	2008	D	76	24	2	10	7	1	10	1	0
			M	105	65	5	37	31	2	14	10	1
		2009	D	87	40	5	22	18	3	10	5	0
			M	137	71	6	57	22	2	20	10	2
		2010	D	86	45	3	17	10	0	8	3	0
			M	128	71	7	24	20	3	22	23	1
2011	D	89	49	3	14	10	0	10	2	1		
	M	124	53	10	31	13	3	24	13	1		
IC	Computação	2001	MP	40	6	0	40	6	0	0	0	0
		2002	MP	74	21	0	43	15	0	1	0	0
		2003	MP	116	39	2	48	19	2	13	2	0
		2004	MP	87	34	1	5	4	0	24	6	0
		2005	MP	57	27	1	14	8	0	13	7	0
		2006	MP	42	25	1	15	10	0	17	11	1
		2007	MP	3	1	0	0	0	0	2	0	0
IE	Desenvolvimento Econômico	1998	D	0	1	0	0	1	0	0	0	

Fonte: DAC/SAP-PRPG,UNICAMP, 2012

Tabela 2.2 - Alunos Regulares Matriculados, Ingressantes e Total de Dissertações de Mestrado e Defesas de Teses de Doutorado, Segundo Origem, Nível e Curso, 1998 a 2011

Unidade	NomeCurso	Ano	Nível	Matriculados			Ingressantes			Defesas		
				Origem			Origem			Origem		
				São Paulo	Interestadual	Exterior	São Paulo	Interestadual	Exterior	São Paulo	Interestadual	Exterior
IE	Desenvolvimento Econômico	1999	D	0	1	0	0	0	0	0	0	0
		1998	D	7	8	0	4	8	0	0	0	0
			M	4	6	0	4	6	0	0	0	0
		1999	D	17	16	0	10	8	0	0	0	0
			M	6	11	0	5	5	0	0	0	0
		2000	D	18	17	0	1	1	0	0	0	0
			M	19	18	0	13	7	0	2	2	0
		2001	D	31	25	0	13	8	0	1	3	0
			M	26	21	0	9	5	0	2	5	0
		2002	D	42	26	0	13	5	0	2	5	0
			M	28	18	0	4	3	0	4	3	0
		2003	D	44	23	0	7	2	0	3	4	0
			M	29	16	0	7	3	0	9	7	0
		2004	D	46	26	0	7	8	0	2	4	0
			M	40	17	0	23	9	0	14	4	0
		2005	D	53	21	0	13	5	0	5	4	0
			M	34	17	0	15	6	0	7	2	0
		2006	D	59	21	1	12	4	1	11	5	0
			M	41	25	0	15	12	0	8	5	0
		2007	D	56	19	1	15	4	0	12	2	0
			M	43	26	0	12	6	0	11	8	0
		2008	D	51	21	0	12	6	0	6	1	0
			M	43	24	0	11	8	0	11	3	0
		2009	D	56	25	0	14	8	0	9	5	0
	M	38	34	4	10	15	4	12	6	3		
2010	D	49	25	4	8	5	4	11	6	0		
	M	40	31	8	14	7	7	13	5	4		
	2011	D	48	23	5	12	4	1	9	5	0	
		M	43	24	7	20	4	4	6	10	5	
IE	Economia	1998	D	76	46	5	7	7	0	6	7	2
			M	35	19	2	6	7	0	9	1	1
		1999	D	70	38	3	9	4	0	8	7	0
			M	31	19	1	6	3	0	10	3	0
		2000	D	74	34	2	9	2	0	10	3	0
			M	28	17	2	8	2	1	1	3	2

Fonte: DAC/SAP-PRPG, UNICAMP, 2012

Tabela II.2 - Alunos Regulares Matriculados, Ingressantes e Total de Dissertações de Mestrado e Defesas de Teses de Doutorado, Segundo Origem, Nível e Curso, 1998 a 2011

Unidade	NomeCurso	Ano	Nível	Matriculados			Ingressantes			Defesas				
				Origem			Origem			Origem				
				São Paulo	Interestadual	Exterior	São Paulo	Interestadual	Exterior	São Paulo	Interestadual	Exterior		
IE	Economia	2001	D	66	28	3	11	2	1	13	8	2		
			M	34	17	0	8	3	0	8	3	0		
		2002	D	53	25	1	7	6	0	12	8	0		
			M	26	15	0	2	2	0	9	7	0		
		2003	D	47	16	1	7	2	0	11	1	0		
			M	22	10	0	8	3	0	6	3	0		
		2004	D	37	15	0	5	3	0	2	4	0		
			M	28	8	0	12	1	0	6	3	0		
		2005	D	33	12	1	5	2	1	4	5	1		
			M	33	9	0	15	5	0	7	3	0		
		2006	D	36	7	0	12	2	0	6	0	0		
			M	30	10	0	6	5	0	8	1	0		
		2007	D	39	6	1	14	0	1	7	0	0		
			M	29	12	0	8	5	0	8	1	0		
		2008	D	28	7	1	4	3	0	4	1	0		
			M	24	14	0	7	3	0	3	2	0		
		2009	D	35	7	1	13	2	0	5	2	0		
			M	29	16	0	12	7	0	5	3	0		
		2010	D	35	12	1	8	8	0	8	4	0		
			M	32	16	0	11	3	0	6	4	0		
2011	D	28	11	1	7	4	0	7	1	0				
	M	28	13	0	6	5	0	7	2	0				
IE	Economia Social e do Trabalho	1998	D	0	1	0	0	0	0	0	0	0		
			M	14	7	0	5	2	0	0	0	0		
		1999	D	3	1	1	3	0	1	0	0	0		
			M	20	10	0	6	3	0	5	4	0		
		2000	D	1	1	0	0	0	0	0	0	0		
			M	20	14	0	6	8	0	3	2	0		
		2001	M	28	12	0	14	0	0	4	2	0		
		2002	M	28	13	0	6	4	0	2	1	0		
		2003	M	25	13	0	1	2	0	10	6	0		
		2004	M	14	4	0	0	0	0	3	0	0		
		2005	M	5	4	0	0	0	0	2	0	0		
		2006	M	2	1	0	0	0	0	1	1	0		
		IE	História Econômica	1998	M	10	4	0	6	2	0	0	0	0

Fonte: DAC/SAP-PRPG, UNICAMP, 2012

Tabelal.2 - Alunos Regulares Matriculados, Ingressantes e Total de Dissertações de Mestrado e Defesas de Teses de Doutorado, Segundo Origem, Nível e Curso, 1998 a 2011

Unidade	NomeCurso	Ano	Nível	Matriculados			Ingressantes			Defesas		
				Origem			Origem			Origem		
				São Paulo	Interestadual	Exterior	São Paulo	Interestadual	Exterior	São Paulo	Interestadual	Exterior
IE	História Econômica	1999	D	1	1	0	1	1	0	0	0	0
			M	15	6	0	5	2	0	1	0	0
		2000	M	23	8	0	7	1	0	4	1	0
			M	19	10	1	3	4	1	3	4	0
			M	22	5	1	6	0	0	4		0
			M	22	6	1	6	1	0	6	3	0
			M	15	3	1	0	0	0	2	2	1
			M	10	0	0	0	0	0	4	0	0
2006	M	3	0	0	0	0	0	2	0	0		
IEL	Divulgação Científica e Cultural	2008	M	7	2	0	7	2	0	0	0	0
			M	16	4	0	9	2	0	0	0	0
		2010	M	24	6	0	8	2	0	3	0	0
			2011	M	31	12	0	10	6	0	7	2
IEL	Linguística	1998	D	77	28	2	11	4	0	11	3	1
			M	40	47	1	15	23	0	7	7	0
		1999	D	80	29	1	19	6	0	13	5	0
			M	42	33	2	16	3	1	9	12	0
		2000	D	83	31	2	17	7	1	4	1	0
			M	52	36	2	13	9	0	13	21	0
		2001	D	96	41	1	18	11	1	14	4	0
			M	55	22	2	17	7	0	11	5	2
		2002	D	104	54	1	25	20	1	10	4	1
			M	62	25	0	25	10	0	6	3	0
		2003	D	119	60	0	28	11	0	13	5	0
			M	71	30	0	17	9	0	20	5	0
		2004	D	128	59	1	24	6	1	15	8	0
			M	60	28	0	11	3	0	17	14	0
		2005	D	133	56	1	22	8	0	23	10	0
			M	63	17	0	25	4	0	11	7	0
		2006	D	122	55	1	19	11	0	22	8	0
			M	80	17	1	33	8	1	18	4	0
		2007	D	119	53	1	21	10	0	20	7	0
			M	82	17	1	23	4	0	16	2	0
		2008	D	125	68	1	27	25	0	26	9	0
			M	88	19	1	23	5	0	22	8	1

Fonte: DAC/SAP-PRPG, UNICAMP, 2012

Tabelal.2 - Alunos Regulares Matriculados, Ingressantes e Total de Dissertações de Mestrado e Defesas de Teses de Doutorado, Segundo Origem, Nível e Curso , 1998 a 2011

Unidade	NomeCurso	Ano	Nível	Matriculados			Ingressantes			Defesas		
				Origem			Origem			Origem		
				São Paulo	Interestadual	Exterior	São Paulo	Interestadual	Exterior	São Paulo	Interestadual	Exterior
IEL	Lingüística	2009	D	111	63	1	15	6	0	15	9	0
			M	76	14	0	14	4	0	20	2	0
		2010	D	105	57	1	12	4	0	14	7	1
			M	62	19	1	14	8	1	17	6	0
		2011	D	99	60	0	15	13	0	16	7	0
	M	59	17	2	18	4	1	18	3	0		
IEL	Lingüística Aplicada	1998	D	25	11	2	5	4	0	1	0	0
			M	42	32	4	8	10	0	12	5	3
		1999	D	29	16	2	6	5	1	4	3	1
			M	36	43	3	9	19	1	10	9	1
		2000	D	34	16	2	9	3	0	3	2	1
			M	33	39	2	9	5	0	5	8	0
		2001	D	42	18	1	12	4	0	6	3	0
			M	39	36	2	14	9	0	9	17	2
		2002	D	45	18	2	12	4	1	3	4	0
			M	41	23	1	12	7	1	10	4	0
		2003	D	48	17	2	8	3	0	8	3	1
			M	42	21	2	12	4	1	11	10	0
		2004	D	52	20	2	13	6	1	4	5	0
			M	54	14	4	23	3	2	9	7	0
		2005	D	59	17	3	11	2	1	14	1	0
			M	54	11	5	13	4	1	11	4	1
		2006	D	49	21	2	5	5	0	8	3	0
			M	62	7	4	21	0	0	16	3	2
		2007	D	49	20	2	9	2	0	9	3	0
			M	61	7	1	18	3	0	13	2	0
		2008	D	46	20	2	7	6	0	7	5	1
			M	59	11	0	16	6	0	14	1	0
		2009	D	44	20	1	5	5	0	12	0	1
			M	54	10	1	10	1	1	19	2	0
2010	D	46	21	1	16	3	1	6	6	0		
	M	40	11	1	9	3	0	17	6	1		
2011	D	44	17	1	7	2	0	5	1	0		
	M	37	7	3	14	2	3	10	1	0		
IEL	Teoria e História Literária	1998	D	23	14	3	3	7	0	0	1	0
			M	45	19	1	15	5	0	7	2	0

Fonte: DAC/SAP-PRPG, UNICAMP, 2012

Tabelal.2 - Alunos Regulares Matriculados, Ingressantes e Total de Dissertações de Mestrado e Defesas de Teses de Doutorado, Segundo Origem, Nível e Curso , 1998 a 2011

Unidade	NomeCurso	Ano	Nível	Matriculados			Ingressantes			Defesas		
				Origem			Origem			Origem		
				São Paulo	Interestadual	Exterior	São Paulo	Interestadual	Exterior	São Paulo	Interestadual	Exterior
IEL	Teoria e História Literária	1999	D	34	18	1	11	4	0	4	0	0
			M	47	18	1	11	2	0	7	3	0
		2000	D	36	25	1	8	7	0	6	3	0
			M	55	24	1	17	10	0	7	5	0
		2001	D	37	22	1	7	1	0	8	1	1
			M	62	23	1	17	3	0	15	5	1
		2002	D	36	21	1	8	1	1	3	4	0
			M	59	23	0	15	5	0	11	3	0
		2003	D	45	18	2	13	1	1	2	6	0
			M	54	19	1	11	4	1	12	3	0
		2004	D	54	16	2	12	4	0	7	7	1
			M	70	20	0	28	5	0	12	6	0
		2005	D	61	11	1	14	2	0	9	0	0
			M	65	18	0	12	6	0	9	6	0
		2006	D	65	12	1	13	2	0	6	3	0
			M	71	15	0	18	4	0	13	2	0
		2007	D	67	9	1	9	0	1	12	1	0
			M	70	15	0	21	3	0	12	1	0
		2008	D	65	12	1	11	4	0	10	3	0
			M	70	17	0	20	5	0	14	4	0
2009	D	67	12	1	13	3	0	13	1	0		
	M	66	12	0	14	2	0	18	3	0		
2010	D	60	13	1	8	2	0	9	2	0		
	M	65	10	1	17	2	1	16	3	0		
2011	D	59	14	0	14	4	0	7	3	0		
	M	58	11	1	18	4	0	13	3	0		
IFCH	Antropologia Social	1998	M	34	18	3	7	4	1	7	5	0
		1999	M	32	12	3	6	2	0	6	4	1
		2000	M	40	9	2	11	1	0	6	3	2
		2001	M	44	8	0	6	1	0	7	1	0
		2002	M	49	9	1	11	1	1	10	3	0
		2003	M	36	6	1	8	3	0	9	1	0
		2004	M	38	6	2	11	1	1	15	2	1
		2005	D	14	2	2	14	2	2	0	0	0
			M	36	4	1	13	0	0	6	2	0

Fonte: DAC/SAP-PRPG,UNICAMP, 2012

Tabela II.2 - Alunos Regulares Matriculados, Ingressantes e Total de Dissertações de Mestrado e Defesas de Teses de Doutorado, Segundo Origem, Nível e Curso, 1998 a 2011

Unidade	NomeCurso	Ano	Nível	Matriculados			Ingressantes			Defesas		
				Origem			Origem			Origem		
				São Paulo	Interestadual	Exterior	São Paulo	Interestadual	Exterior	São Paulo	Interestadual	Exterior
IFCH	Antropologia Social	2006	D	20	6	4	6	4	2	0	0	0
			M	39	6	2	9	4	1	11	1	0
		2007	D	26	7	4	6	1	0	0	0	0
			M	40	7	2	12	3	0	8	0	1
		2008	D	30	9	5	6	2	1	0	0	0
			M	40	11	1	9	4	0	12	3	1
		2009	D	35	12	6	5	3	1	2	0	1
			M	37	9	3	11	1	3	8	2	0
		2010	D	41	13	7	8	1	2	8	3	2
			M	39	9	3	11	3	0	6	2	0
		2011	D	33	12	5	2	3	0	4	0	1
M	42		7	4	12	0	1	3	3	0		
IFCH	Ciência Política	1998	M	34	25	1	7	3	0	3	5	0
		1999	M	36	22	2	8	4	1	7	6	0
		2000	M	37	15	2	12	1	1	6	3	0
		2001	M	44	16	3	10	2	2	6	3	0
		2002	M	52	17	3	12	3	0	13	5	1
		2003	M	40	9	2	8	2	0	12	2	1
		2004	M	34	7	3	9	1	2	9	1	0
		2005	M	29	6	3	6	2	0	9	2	0
		2006	D	28	3	0	28	3	0	2	0	0
			M	27	18	3	10	15	1	8	0	0
		2007	D	36	5	0	10	2	0	2	0	0
			M	27	12	5	8	4	2	5	1	2
		2008	D	43	9	0	10	5	0	2	1	0
			M	33	15	4	12	4	1	5	2	0
		2009	D	46	9	1	6	1	1	1	0	0
			M	33	16	4	7	4	0	5	3	2
		2010	D	48	10	1	4	1	0	5	0	0
M	34		14	2	8	1	0	8	3	1		
2011	D	52	15	2	11	5	1	10	1	0		
	M	32	13	1	10	4	0	8	4	1		
IFCH	Ciências Sociais	1998	D	100	64	12	21	16	0	10	13	0
		1999	D	117	57	15	26	12	4	11	7	5
		2000	D	135	56	14	34	6	5	11	6	6
		2001	D	138	64	11	16	11	3	16	6	2

Fonte: DAC/SAP-PRPG, UNICAMP, 2012

Tabela II.2 - Alunos Regulares Matriculados, Ingressantes e Total de Dissertações de Mestrado e Defesas de Teses de Doutorado, Segundo Origem, Nível e Curso, 1998 a 2011

Unidade	NomeCurso	Ano	Nível	Matriculados			Ingressantes			Defesas		
				Origem			Origem			Origem		
				São Paulo	Interestadual	Exterior	São Paulo	Interestadual	Exterior	São Paulo	Interestadual	Exterior
IFCH	Ciências Sociais	2002	D	141	67	13	24	10	5	15	15	2
		2003	D	145	56	12	26	7	2	24	10	0
		2004	D	147	52	14	31	11	2	21	7	3
		2005	D	115	39	11	14	6	0	16	5	2
		2006	D	92	41	9	14	8	1	24	5	2
		2007	D	70	40	7	21	7	1	6	7	0
		2008	D	72	42	9	11	15	1	9	5	4
		2009	D	73	44	6	12	8	2	12	8	0
		2010	D	66	47	7	11	13	1	12	4	0
		2011	D	66	51	5	13	9	0	7	7	1
IFCH	Demografia	1998	D	11	6	2	0	0	0	1	0	0
		1999	D	11	9	2	1	3	0	0	0	1
		2000	D	11	10	1	1	1	0	0	0	0
		2001	D	12	10	1	1	1	1	2	0	0
		2002	D	10	8	1	0	0	0	1	0	0
		2003	D	11	7	1	3	1	0	5	2	0
			M	8	1	0	8	1	0	0	0	0
		2004	D	10	7	1	5	2	0	1	1	0
			M	13	0	0	6	0	0	0	0	0
		2005	D	15	11	1	8	5	0	1	1	0
			M	15	0	0	3	0	0	7	0	0
		2006	D	16	9	1	5	0	0	0	1	1
			M	9	2	0	2	2	0	3	0	0
		2007	D	15	7	0	0	1	0	2	0	0
			M	12	4	0	6	2	0	2	0	0
		2008	D	16	10	0	4	3	0	3	0	0
			M	15	7	1	7	3	1	1	2	0
		2009	D	15	10	0	3	0	0	6	3	0
			M	22	6	1	10	1	0	3	2	0
		2010	D	15	10	1	7	4	1	0	0	0
M	26		5	1	9	1	0	5	3	1		
2011	D	20	12	1	7	5	0	0	1	0		
	M	24	4	1	7	2	1	5	1	0		
IFCH	Filosofia	1998	D	51	18	5	23	6	0	3	2	1
			M	43	25	5	12	10	3	5	2	2

Fonte: DAC/SAP-PRPG, UNICAMP, 2012

Tabelal.2 - Alunos Regulares Matriculados, Ingressantes e Total de Dissertações de Mestrado e Defesas de Teses de Doutorado, Segundo Origem, Nível e Curso , 1998 a 2011

Unidade	NomeCurso	Ano	Nível	Matriculados			Ingressantes			Defesas		
				Origem			Origem			Origem		
				São Paulo	Interestadual	Exterior	São Paulo	Interestadual	Exterior	São Paulo	Interestadual	Exterior
IFCH	Filosofia	1999	D	50	17	5	7	2	1	6	2	0
			M	51	30	4	18	8	1	4	5	1
		2000	D	61	26	6	18	12	1	11	2	0
			M	59	31	3	17	8	0	8	4	1
		2001	D	62	27	5	13	4	0	3	2	1
			M	58	28	3	8	5	1	10	3	1
		2002	D	75	30	4	17	6	1	4	1	1
			M	57	29	2	21	8	0	10	7	0
		2003	D	77	38	4	14	9	1	8	4	1
			M	50	27	3	12	9	2	5	9	1
		2004	D	81	35	3	12	4	0	12	5	0
			M	50	17	3	12	5	1	8	0	1
		2005	D	78	34	3	13	5	0	12	5	0
			M	47	22	2	9	6	0	10	3	0
		2006	D	74	31	3	12	3	0	13	5	1
			M	38	28	2	8	11	0	11	8	1
		2007	D	73	33	1	14	9	0	7	7	0
			M	37	22	0	16	7	0	5	5	0
		2008	D	66	36	1	7	10	0	12	5	1
			M	41	23	0	16	7	0	10	7	0
2009	D	64	34	0	13	5	0	9	2	0		
	M	37	21	0	10	7	0	11	6	0		
2010	D	58	38	0	11	9	0	6	5	0		
	M	35	19	3	13	5	3	8	3	0		
2011	D	61	39	0	12	10	0	11	3	0		
	M	27	19	2	7	5	0	6	5	0		
IFCH	História	1998	D	72	36	3	21	7	2	8	4	1
			M	53	42	0	15	19	0	15	12	0
		1999	D	86	33	2	25	7	0	4	3	0
			M	64	53	0	29	23	0	10	7	0
		2000	D	95	35	3	13	4	1	8	4	0
			M	78	56	0	25	8	0	10	9	0
		2001	D	118	44	3	25	9	0	12	9	1
			M	95	57	0	24	6	0	17	21	0
		2002	D	119	36	1	12	3	0	22	4	1
			M	92	36	1	13	9	1	19	12	0

Fonte: DAC/SAP-PRPG, UNICAMP, 2012

Tabelal.2 - Alunos Regulares Matriculados, Ingressantes e Total de Dissertações de Mestrado e Defesas de Teses de Doutorado, Segundo Origem, Nível e Curso , 1998 a 2011

Unidade	NomeCurso	Ano	Nível	Matriculados			Ingressantes			Defesas		
				Origem			Origem			Origem		
				São Paulo	Interestadual	Exterior	São Paulo	Interestadual	Exterior	São Paulo	Interestadual	Exterior
IFCH	História	2003	D	95	34	0	14	5	0	22	1	0
			M	89	24	1	32	8	0	24	6	0
		2004	D	83	36	0	11	4	0	13	11	0
			M	76	23	1	16	5	0	15	4	0
		2005	D	88	24	0	22	4	0	17	6	0
			M	77	19	1	20	1	0	18	8	1
		2006	D	85	23	0	17	5	0	8	6	0
			M	73	12	1	21	4	1	14	3	0
		2007	D	86	21	0	16	5	0	11	4	0
			M	69	14	1	13	5	0	18	4	0
		2008	D	83	21	0	14	5	0	7	3	0
			M	68	23	2	18	13	1	22	2	1
		2009	D	85	25	0	11	7	0	14	3	0
			M	64	29	1	19	9	0	15	6	0
2010	D	84	34	0	14	13	0	13	0	0		
	M	63	33	2	17	11	1	8	5	1		
2011	D	81	39	1	13	9	1	12	1	0		
	M	65	32	1	13	5	0	15	6	0		
IFCH	Ambiente e Sociedade	2004	D	4	2	0	4	2	0	0	0	0
		2005	D	8	4	0	4	2	0	0	0	0
		2006	D	15	7	0	7	3	0	0	0	0
		2007	D	20	9	0	5	2	0	0	0	0
		2008	D	19	12	1	2	3	1	2	0	0
		2009	D	21	15	2	4	4	1	5	2	0
		2010	D	19	17	4	4	4	2	3	4	0
		2011	D	19	12	4	4	1	0	2	0	1
IFCH	Lógica	1998	M	9	6	1	1	0	0	1	2	0
		1999	M	10	2	1	4	0	1	0	1	0
		2000	M	2	0	1	0	0	0	0	0	0
		2001	M	2	0	1	0	0	0	1	0	1
		2002	M	1	0	0	0	0	0	1	0	0
IFCH	Lógica e Filosofia da Ciência	1998	D	15	5	0	2	1	0	1	1	0
		1999	D	2	0	0	1	0	0	1	0	0
		2000	D	2	0	0	0	0	0	0	0	0
IFCH	Relações Internacionais	2003	M	2	3	0	2	3	0	0	0	0
		2004	M	6	4	0	4	1	0	1	0	0

Fonte: DAC/SAP-PRPG, UNICAMP, 2012

Tabelal.2 - Alunos Regulares Matriculados, Ingressantes e Total de Dissertações de Mestrado e Defesas de Teses de Doutorado, Segundo Origem, Nível e Curso , 1998 a 2011

Unidade	NomeCurso	Ano	Nível	Matriculados			Ingressantes			Defesas		
				Origem			Origem			Origem		
				São Paulo	Interestadual	Exterior	São Paulo	Interestadual	Exterior	São Paulo	Interestadual	Exterior
IFCH	Relações Internacionais	2005	M	9	4	0	4	0	0	1	2	0
		2006	M	13	3	0	5	1	0	3	1	0
		2007	M	15	1	0	5	0	0	6	0	0
		2008	M	14	1	0	6	0	0	4	1	0
		2009	M	12	2	0	3	2	0	2	0	0
		2010	M	14	1	0	5	0	0	3	0	0
		2011	D	3	0	0	3	0	0	0	0	0
			M	12	2	0	3	0	0	4	1	0
IFCH	Sociologia	1998	M	51	23	5	11	5	1	9	2	3
		1999	M	51	23	1	17	4	0	12	5	0
		2000	M	54	22	1	16	6	0	10	7	1
		2001	M	65	15	0	19	2	0	16	6	0
		2002	M	54	8	1	11	1	1	18	3	0
		2003	M	40	8	1	10	4	0	11	3	0
		2004	D	17	3	0	17	3	0	0	0	0
			M	39	7	1	12	3	0	10	1	1
		2005	D	27	3	3	10	0	3	0	1	0
			M	42	9	1	14	3	1	11	3	0
		2006	D	38	5	3	11	3	0	1	1	0
			M	36	9	1	7	3	0	8	1	0
		2007	D	46	5	3	10	2	0	4	0	0
			M	42	9	1	15	1	0	15	3	0
		2008	D	49	7	4	9	2	1	3	2	2
			M	37	7	3	13	2	2	6	3	1
		2009	D	57	9	2	13	4	0	12	0	0
			M	40	7	3	12	3	1	8	1	0
		2010	D	53	10	4	6	2	3	4	1	0
			M	44	8	5	14	3	1	11	1	1
2011	D	60	11	6	14	1	2	8	1	1		
	M	44	7	4	13	2	1	12	2	1		
IFGW	Física	1998	D	94	36	30	22	7	3	11	1	6
			M	49	13	7	23	2	4	17	7	2
		1999	D	93	37	30	15	5	6	15	8	4
			M	45	9	6	11	4	1	15	1	0
		2000	D	109	31	29	26	2	5	13	5	6
	M	54	14	7	21	6	1	20	2	2		

Fonte: DAC/SAP-PRPG, UNICAMP, 2012

Tabela II.2 - Alunos Regulares Matriculados, Ingressantes e Total de Dissertações de Mestrado e Defesas de Teses de Doutorado, Segundo Origem, Nível e Curso, 1998 a 2011

Unidade	NomeCurso	Ano	Nível	Matriculados			Ingressantes			Defesas		
				Origem			Origem			Origem		
				São Paulo	Interestadual	Exterior	São Paulo	Interestadual	Exterior	São Paulo	Interestadual	Exterior
IFGW	Física	2001	D	117	36	29	19	8	6	19	5	7
			M	44	18	14	12	8	9	10	2	2
		2002	D	116	38	24	25	9	3	19	4	4
			M	61	16	15	29	5	3	18	5	1
		2003	D	120	33	23	29	4	4	16	6	3
			M	64	19	14	23	9	1	13	6	11
		2004	D	127	31	23	26	7	2	22	1	4
			M	65	23	6	18	13	3	18	1	2
		2005	D	116	39	19	23	11	2	12	7	2
			M	60	22	6	21	4	2	18	3	1
		2006	D	118	37	16	19	8	1	14	8	2
			M	53	21	12	14	4	7	10	13	3
		2007	D	125	32	19	27	7	5	19	1	7
			M	64	18	18	24	10	9	19	4	1
		2008	D	116	36	12	17	6	3	22	1	2
			M	62	16	25	21	2	11	13	2	7
		2009	D	108	32	13	23	2	3	12	8	1
			M	69	17	27	20	3	9	21	6	6
		2010	D	111	31	14	18	6	3	21	4	0
			M	67	12	22	21	2	1	17	4	10
2011	D	104	28	21	20	5	9	10	7	4		
	M	65	6	13	22	1	1	18	2	8		
IG	Ensino e História de Ciências da Terra	2004	D	15	6	0	15	6	0	1	0	0
			M	4	1	0	4	1	0	0	0	0
		2005	D	15	7	0	1	1	0	1	2	0
			M	9	2	0	5	1	0	1	0	0
		2006	D	14	6	1	0	1	1	3	0	0
			M	8	3	0	0	1	0	1	1	0
		2007	D	15	7	1	4	2	0	1	0	0
			M	10	6	0	3	4	0	4	1	0
		2008	D	16	7	1	2	0	0	0	2	0
			M	11	5	0	5	1	0	1	1	0
		2009	D	16	6	1	0	1	0	5	2	0
			M	19	4	0	11	0	0	1	2	0
		2010	D	11	7	1	3	2	0	3	1	0
			M	21	3	0	4	1	0	5	1	0

Fonte: DAC/SAP-PRPG, UNICAMP, 2012

Tabela 2.2 - Alunos Regulares Matriculados, Ingressantes e Total de Dissertações de Mestrado e Defesas de Teses de Doutorado, Segundo Origem, Nível e Curso, 1998 a 2011

Unidade	NomeCurso	Ano	Nível	Matriculados			Ingressantes			Defesas		
				Origem			Origem			Origem		
				São Paulo	Interestadual	Exterior	São Paulo	Interestadual	Exterior	São Paulo	Interestadual	Exterior
IG	Ensino e História de Ciências da Terra	2011	D	13	5	0	6	0	0	2	1	0
			M	19	2	0	5	1	0	8	0	0
IG	Geociências	1998	D	18	16	2	5	3	1	1	1	0
			M	31	51	6	9	12	0	8	25	1
		1999	D	21	20	2	4	5	0	1	2	0
			M	36	31	7	15	8	1	10	10	3
		2000	D	28	27	2	7	6	0	5	7	0
			M	44	30	5	16	9	2	7	10	2
		2001	D	28	21	5	8	4	2	4	0	1
			M	49	23	3	13	7	0	12	6	0
		2002	D	30	24	3	6	3	0	6	3	1
			M	44	16	4	9	1	1	13	4	0
		2003	D	36	22	4	13	2	2	2	4	0
			M	41	16	4	17	6	2	11	8	1
		2004	D	39	18	4	4	1	0	2	3	0
			M	37	10	3	13	4	0	7	1	1
		2005	D	27	11	6	5	3	2	6	5	1
			M	35	14	3	11	7	1	9	3	2
		2006	D	26	9	4	6	3	0	5	1	1
			M	36	15	1	14	5	0	7	4	0
		2007	D	31	5	2	11	0	0	6	0	1
			M	35	13	1	11	2	0	10	4	1
		2008	D	32	6	1	10	2	0	3	2	0
			M	28	13	1	6	5	1	8	5	0
		2009	D	30	4	1	2	0	0	3	0	0
			M	28	11	1	12	4	0	8	0	0
2010	D	30	5	2	5	2	1	5	0	0		
	M	27	16	2	8	5	1	5	3	0		
2011	D	27	8	1	4	3	0	4	0	0		
	M	32	14	2	12	4	1	9	4	0		
IG	Geografia	2002	D	2	0	0	2	0	0	0	0	0
			M	9	0	0	9	0	0	0	0	0
		2003	D	10	1	0	8	1	0	0	0	0
			M	44	8	0	35	8	0	0	0	0
		2004	D	14	3	0	4	2	0	0	0	0
			M	48	7	1	6	0	1	2	0	0

Fonte: DAC/SAP-PRPG, UNICAMP, 2012

Tabelal.2 - Alunos Regulares Matriculados, Ingressantes e Total de Dissertações de Mestrado e Defesas de Teses de Doutorado, Segundo Origem, Nível e Curso , 1998 a 2011

Unidade	NomeCurso	Ano	Nível	Matriculados			Ingressantes			Defesas		
				Origem			Origem			Origem		
				São Paulo	Interestadual	Exterior	São Paulo	Interestadual	Exterior	São Paulo	Interestadual	Exterior
IG	Geografia	2005	D	26	4	0	12	1	0	0	0	0
			M	53	11	1	13	5	0	24	3	0
		2006	D	33	6	0	8	2	0	1	0	0
			M	48	10	1	21	3	0	13	3	0
		2007	D	44	8	0	12	2	0	7	1	0
			M	48	8	1	14	1	0	13	4	1
		2008	D	48	10	1	12	3	1	3	2	0
			M	45	5	1	10	1	1	19	3	0
		2009	D	50	12	1	10	4	0	5	2	0
			M	37	16	1	14	14	0	9	1	1
		2010	D	55	15	1	11	5	0	10	1	0
			M	41	15	0	15	0	0	10	1	0
		2011	D	54	18	1	12	5	0	8	1	0
			M	51	15	1	20	1	1	13	7	0
IG	Política Científica e Tecnológica	1998	D	13	7	6	3	2	0	2	0	0
			M	27	8	4	5	3	0	9	3	1
		1999	D	15	7	6	4	0	0	1	1	1
			M	19	6	3	6	2	0	5	1	2
		2000	D	17	9	5	5	4	0	1	1	2
			M	24	7	2	9	2	2	6	2	0
		2001	D	24	8	3	7	1	0	4	1	2
			M	20	10	2	5	4	0	4	2	0
		2002	D	26	9	3	7	2	1	1	0	1
			M	24	12	2	8	5	0	6	1	1
		2003	D	30	13	1	5	2	0	3	2	0
			M	24	13	1	8	3	0	8	4	1
		2004	D	35	10	1	9	2	0	5	2	0
			M	22	10	0	7	3	0	6	4	0
		2005	D	34	10	2	6	3	1	6	2	0
			M	28	6	0	12	0	0	10	3	0
		2006	D	36	8	2	9	0	0	4	0	1
			M	27	15	0	9	12	0	7	3	0
		2007	D	38	8	1	9	1	0	2	1	0
			M	28	14	0	8	3	0	6	0	0
2008	D	44	10	1	10	3	0	7	3	0		
	M	31	15	0	10	1	0	10	10	0		

Fonte: DAC/SAP-PRPG, UNICAMP, 2012

Tabelal.2 - Alunos Regulares Matriculados, Ingressantes e Total de Dissertações de Mestrado e Defesas de Teses de Doutorado, Segundo Origem, Nível e Curso, 1998 a 2011

Unidade	NomeCurso	Ano	Nível	Matriculados			Ingressantes			Defesas		
				Origem			Origem			Origem		
				São Paulo	Interestadual	Exterior	São Paulo	Interestadual	Exterior	São Paulo	Interestadual	Exterior
IG	Política Científica e Tecnológica	2009	D	45	9	2	7	3	1	11	2	1
			M	27	5	1	9	1	1	6	3	0
		2010	D	44	7	1	11	0	0	5	0	0
			M	32	5	1	14	3	0	6	1	0
		2011	D	42	7	1	5	1	0	7	1	0
			M	30	7	2	7	4	1	9	2	1
IMECC	Estatística	1998	M	17	6	6	5	1	2	1	3	1
		1999	M	17	4	4	8	2	1	1	0	0
		2000	M	16	3	5	5	1	3	2	1	2
		2001	M	14	4	3	3	2	0	4	0	0
		2002	M	16	7	3	8	3	0	2	1	2
		2003	M	17	9	1	4	4	0	5	3	0
		2004	M	18	3	1	9	1	1	6	1	0
		2005	M	22	2	0	12	2	0	3	0	0
		2006	D	2	3	0	2	3	0	0	0	0
			M	23	5	0	10	4	0	6	0	0
		2007	D	2	6	1	0	4	1	0	0	0
			M	25	4	1	10	1	1	4	1	0
		2008	D	6	9	2	4	3	1	0	0	0
			M	23	6	3	4	4	2	9	0	0
		2009	D	7	11	2	1	2	0	1	1	0
			M	17	7	2	6	2	0	4	3	1
		2010	D	9	12	1	4	3	0	0	0	0
			M	18	6	5	5	3	4	4	2	1
		2011	D	10	9	3	3	1	2	1	2	1
			M	17	6	4	7	3	1	4	0	0
IMECC	Matemática	1998	D	24	11	11	6	4	1	2	3	1
			M	19	9	4	6	3	3	9	3	0
		1999	D	23	14	13	5	6	4	4	1	1
			M	18	13	5	10	8	1	6	4	0
		2000	D	24	22	12	8	10	1	2	1	4
			M	18	26	5	4	17	1	7	2	2
		2001	D	26	25	10	6	8	2	4	2	0
			M	13	29	4	7	7	1	2	4	0
		2002	D	32	31	10	12	8	0	5	2	3
			M	18	26	7	9	4	3	2	14	3

Fonte: DAC/SAP-PRPG, UNICAMP, 2012

Tabelal.2 - Alunos Regulares Matriculados, Ingressantes e Total de Dissertações de Mestrado e Defesas de Teses de Doutorado, Segundo Origem, Nível e Curso , 1998 a 2011

Unidade	NomeCurso	Ano	Nível	Matriculados			Ingressantes			Defesas		
				Origem			Origem			Origem		
				São Paulo	Interestadual	Exterior	São Paulo	Interestadual	Exterior	São Paulo	Interestadual	Exterior
IMECC	Matemática	2003	D	38	45	7	13	17	0	3	4	3
			M	20	29	4	6	19	0	6	7	1
		2004	D	53	51	5	20	15	1	6	10	2
			M	24	25	1	11	9	0	7	3	1
		2005	D	51	41	3	14	9	1	7	7	2
			M	26	25	2	13	10	2	5	10	0
		2006	D	41	38	2	3	9	1	11	5	0
			M	31	20	2	10	6	0	9	4	0
		2007	D	41	41	2	12	10	0	8	11	0
			M	23	23	3	7	11	2	6	6	1
		2008	D	46	42	3	15	15	1	10	5	0
			M	27	23	2	12	8	0	8	3	0
		2009	D	47	49	3	11	17	0	8	4	2
			M	25	21	3	8	8	2	6	7	1
		2010	D	45	48	5	8	13	4	6	6	0
			M	24	19	4	9	6	2	8	5	0
		2011	D	43	44	6	8	7	2	8	6	0
			M	24	22	5	12	8	1	4	6	2
IMECC	Matemática Aplicada	1998	D	38	10	10	6	2	2	5	3	4
			M	10	1	4	3	0	2	8	1	2
		1999	D	37	8	7	7	2	1	5	0	1
			M	11	0	3	7	0	1	3	0	1
		2000	D	39	10	6	7	2	1	5	2	1
			M	8	6	3	2	6	2	1	0	0
		2001	D	34	10	4	5	2	0	8	0	0
			M	10	6	3	4	1	0	5	0	1
		2002	D	32	12	6	9	3	2	4	1	3
			M	8	6	2	3	1	0	1	5	2
		2003	D	35	10	3	11	0	0	7	2	0
			M	14	1	1	8	0	1	2	0	0
		2004	D	41	14	3	17	6	0	6	0	0
			M	30	8	2	20	7	1	2	1	0
		2005	D	39	21	3	11	8	0	3	6	0
			M	42	11	3	22	8	1	6	1	2
		2006	D	46	20	2	19	8	1	5	0	1
			M	58	13	5	25	4	4	9	2	0

Fonte: DAC/SAP-PRPG, UNICAMP, 2012

Tabelal.2 - Alunos Regulares Matriculados, Ingressantes e Total de Dissertações de Mestrado e Defesas de Teses de Doutorado, Segundo Origem, Nível e Curso , 1998 a 2011

Unidade	NomeCurso	Ano	Nível	Matriculados			Ingressantes			Defesas		
				Origem			Origem			Origem		
				São Paulo	Interestadual	Exterior	São Paulo	Interestadual	Exterior	São Paulo	Interestadual	Exterior
IMECC	Matemática Aplicada	2007	D	52	26	4	16	7	2	6	2	0
			M	48	13	7	12	7	3	9	3	1
		2008	D	56	32	5	18	10	3	3	4	0
			M	42	12	5	8	2	1	17	2	3
		2009	D	67	33	4	16	8	0	9	5	0
			M	32	17	1	13	7	1	7	4	0
		2010	D	64	31	5	10	7	1	6	4	0
			M	31	14	3	10	5	2	10	3	0
2011	D	68	26	9	15	4	5	9	6	1		
	M	31	14	6	13	7	3	9	4	1		
IMECC	Matemática	2006	MP	3	32	0	3	32	0	0	0	0
		2007	MP	5	24	0	2	4	0	1	0	0
		2008	MP	18	43	0	14	21	0	3	16	0
		2009	MP	17	36	0	8	11	0	2	12	0
		2010	MP	18	25	0	3	4	0	4	14	0
		2011	MP	13	11	0	0	0	0	5	6	0
IMECC	Qualidade	1998	MP	105	11	0	2	0	0	11	2	0
		1999	MP	47	7	0	7	1	0	9	0	0
		2000	MP	41	10	0	7	2	0	15	2	0
		2001	MP	6	5	0	1	1	0	3	3	0
IQ	Química	1998	D	220	111	5	43	24	4	24	11	0
			M	114	21	4	38	4	2	32	3	0
		1999	D	218	121	6	30	22	1	36	18	0
			M	101	29	8	29	14	4	17	9	1
		2000	D	198	127	8	28	25	2	27	20	0
			M	112	26	7	32	8	0	22	4	3
		2001	D	199	129	8	33	32	1	23	23	0
			M	150	30	5	65	10	1	24	11	4
		2002	D	189	112	9	24	16	1	32	21	3
			M	175	27	3	55	8	2	18	6	0
		2003	D	189	104	7	40	19	1	33	12	2
			M	195	39	3	55	18	0	33	8	1
		2004	D	185	96	5	43	14	0	27	16	0
			M	209	43	2	65	16	1	43	5	0
		2005	D	200	103	5	57	24	0	23	26	0

Fonte: DAC/SAP-PRPG,UNICAMP, 2012

Tabela II.2 - Alunos Regulares Matriculados, Ingressantes e Total de Dissertações de Mestrado e Defesas de Teses de Doutorado, Segundo Origem, Nível e Curso, 1998 a 2011

Unidade	NomeCurso	Ano	Nível	Matriculados			Ingressantes			Defesas		
				Origem			Origem			Origem		
				São Paulo	Interestadual	Exterior	São Paulo	Interestadual	Exterior	São Paulo	Interestadual	Exterior
IQ	Química	2006	D	190	90	4	31	19	0	22	24	1
			M	171	36	3	39	8	1	37	6	0
		2007	D	182	80	4	31	17	1	27	9	0
			M	146	39	2	25	13	0	35	13	0
		2008	D	185	96	7	39	27	3	16	9	2
			M	119	35	1	25	11	0	40	8	0
		2009	D	198	108	13	42	24	8	38	16	0
			M	114	39	3	46	12	2	26	11	1
		2010	D	185	119	17	39	34	4	26	14	0
			M	117	39	3	38	14	1	19	9	0
		2011	D	184	129	17	40	31	1	29	14	3
			M	130	43	5	37	16	2	37	12	1
				98988	37916	4522	26654	10882	1273	18079	7414	936

Fonte: Diretoria Acadêmica-DAC;SAP-PRPG/UNICAMP, 2012

Tabela II.2.1 - Ingressantes e Número de Defesas de Dissertações e Teses Segundo Origem por Unidade, 1998 a 2011

Unidade	Ingressantes			Total	Defesas			Total
	São Paulo	Interestadual	Exterior		São Paulo	Interestadual	Exterior	
FCA	0	0	0	0	0	0	0	0
FCM	4147	1123	38	5308	2711	774	30	3515
FE	1846	535	41	2422	1506	444	40	1990
FEA	1056	661	69	1786	862	512	70	1444
FEAGRI	592	209	17	818	432	156	16	604
FEC	1157	239	23	1419	637	140	19	796
FEEC	1816	1134	184	3134	921	588	105	1614
FEF	475	127	17	619	432	139	20	591
FEM	2030	802	162	2994	1204	467	103	1774
FEQ	1085	855	123	2063	548	491	69	1108
FOP	1405	689	42	2136	1229	582	31	1842
FT	77	3	1	81	10	0	0	10
IA	1063	353	46	1462	721	204	27	952
IB	2080	620	42	2742	1621	476	43	2140
IC	727	511	24	1262	326	319	14	659
IE	611	304	27	942	423	220	21	664
IEL	1262	487	28	1777	950	390	24	1364
IFCH	1981	784	104	2869	1341	542	81	1964
IFGW	589	160	117	866	450	124	108	682
IG	786	267	30	1083	508	214	32	754
IMECC	739	521	95	1355	447	279	61	787
IQ	1113	497	43	1653	799	353	22	1174
Total UNICAMP	26637	10881	1273	38791	18078	7414	936	26428

Fonte: DAC-Diretoria Acadêmica; SAP-PRPG/UNICAMP, 2012

Tabela II.2.1.1 – Alunos Regularmente Matriculados por Nível

Alunos Regulares	1998	1999	2000	2001	2002	2003	2004	2005	2006	2007	2008	2009	2010	2011
Mestrado	4042	4320	4985	5281	5267	5319	5167	5017	4969	4849	5002	5283	5276	5322
Doutorado	4046	4222	4638	4895	4987	5194	5303	5327	5254	5258	5290	5495	5630	5779
Total	8088	8541	9623	10176	10254	10513	10470	10344	10223	10107	10292	10778	10906	11101

Fonte: DAC;SAP/PRPG - UNICAMP, 2012

Tabela II.2.1.2 – Alunos Regularmente Matriculados por Origem. Taxas de Crescimento (%a.a.) por triênio, 1998-2011

Taxas de Crescimento(%a.a.)	1998-2000	2001-2003	2004-2006	2007-2009	2010-2011
Doutorado	2,80%	2,00%	0,31%	1,48%	1,35%
Mestrado	2,24%	1,09%	0,79%	2,17%	0,45%

Fonte: DAC;SAP/PRPG - UNICAMP, 2012

Gráfico II.2.1.3 - Distribuição Relativa(%) dos Alunos Regularmente Matriculados por Origem - 1998

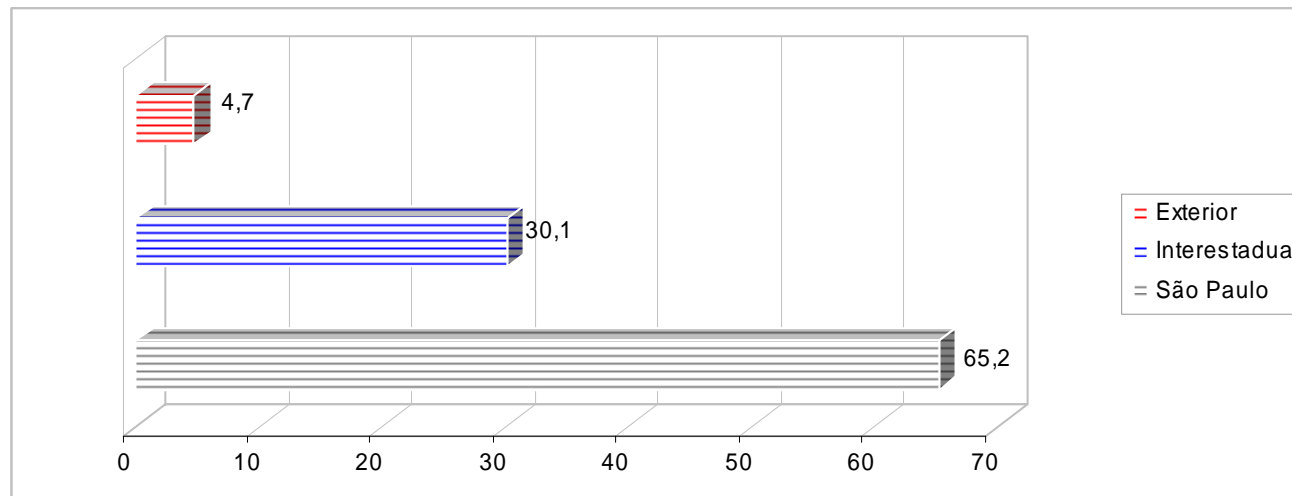

Fonte: Diretoria Acadêmica-DAC; SAP-PRPG/UNICAMP, 2012

Gráfico II.2.1.4 - Distribuição Relativa(%) dos Alunos Regularmente Matriculados por Origem - 2011

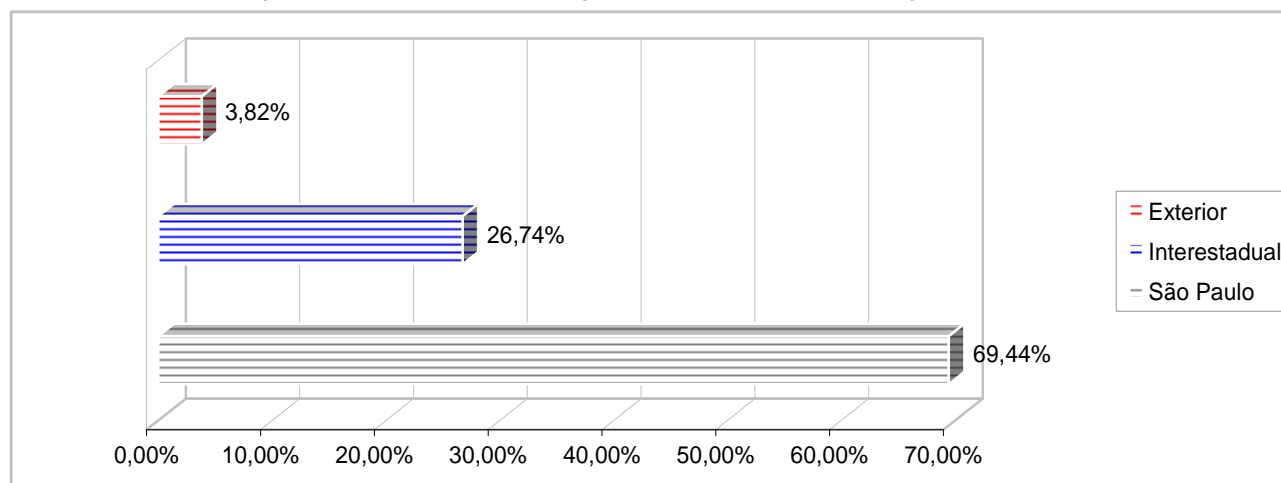

Fonte: Diretoria Acadêmica-DAC; SAP-PRPG/UNICAMP, 2012

Tabela II.2.2 - Total de Defesas da UNICAMP segundo Origem, 1998 - 2011

Defesas				
Ano	São Paulo	Interestadua	Exterior	Total
2011	1509	564	99	2172
2010	1467	540	64	2071
2009	1470	552	70	2092
2008	1393	454	64	1911
2007	1440	476	62	1978
2006	1427	532	37	1996
2005	1427	595	44	2066
2004	1424	544	69	2037
2003	1373	593	73	2039
2002	1296	543	71	1910
2001	1243	604	61	1908
2000	939	513	64	1516
1999	869	452	75	1396
1998	801	452	83	1336
	18078	7414	936	26428

(*) Refere-se ao local de graduação do aluno: Estado de São Paulo, Outros Estados (Interestadual) e Exterior

Fonte: Diretoria Acadêmica-DAC;SAP-PRPG/UNICAMP, 2012

Gráfico II.2.2.1 - Total de Defesas da UNICAMP segundo Origem, 1998 - 2011

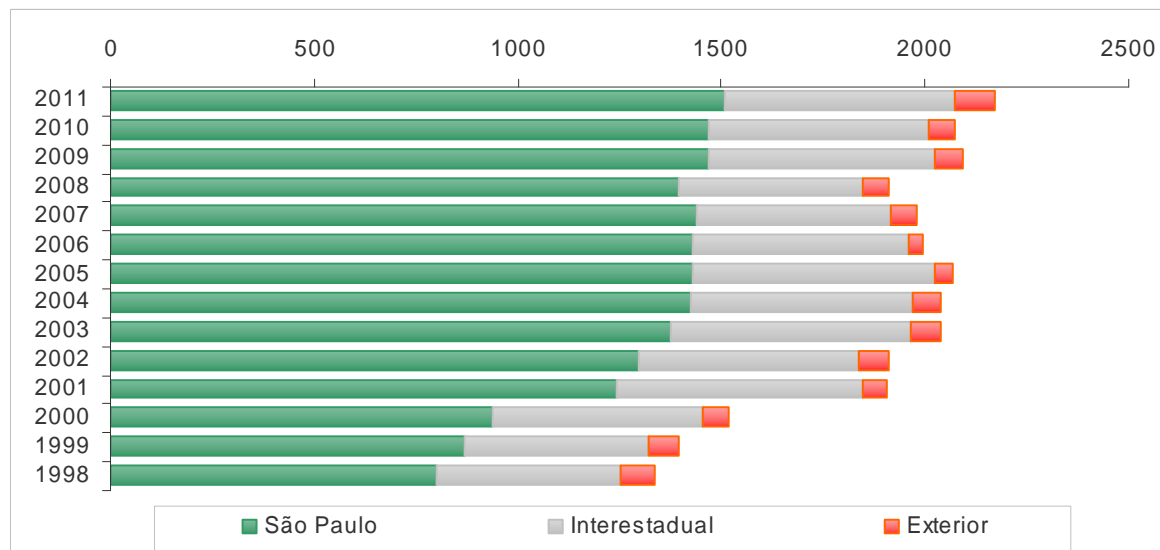

Fonte: Diretoria Acadêmica-DAC;SAP-PRPG/UNICAMP, 2012

Tabela II.3 - Alunos Regulares Matriculados e Concluintes na Especialização por Unidade - 1998 a 2011

Unidade	1998		1999		2000		2001		2002		2003		2004		2005		2006		2007		2008		2009		2010		2011	
	Matric.	Concl.	Matric.	Concl.	Matric.	Concl.	Matric.	Concl.	Matric.	Concl.	Matric.	Concl.	Matric.	Concl.	Matric.	Concl.	Matric.	Concl.	Matric.	Concl.	Matric.	Concl.	Matric.	Concl.	Matric.	Concl.	Matric.	Concl.
FCM	72	29	118	93	102	46	81	74	65	32	74	37	56	-	52	9	42	-	13	-	13	-	21	-	21	-	1	-
FE	51	12	-	65	-	-	-	14	67	-	66	-	65	-	64	-	6099	-	387	-	698	56	758	349	275	38	219	140
FEF	-	-	-	-	-	-	20	-	-	-	-	-	-	-	-	-	-	-	-	-	-	-	-	350	-	1082	158	
FEM	85	75	-	1	-	-	-	-	-	-	-	-	-	-	-	-	-	-	-	-	-	1	-	-	-	-	-	
IE	26	15	15	13	4	-	10	-	21	-	22	18	17	16	39	16	19	-	22	15	22	9	20	11	12	-	30	10
IEL	-	-	-	-	-	-	-	-	-	-	-	-	-	-	-	-	-	-	-	-	-	100	-	1591	-	4431	713	
IFCH	40	-	35	-	-	-	-	-	-	-	-	-	-	-	-	888	206	-	-	-	-	-	-	701	-	1958	259	
IFGW	-	-	-	-	-	-	-	-	-	-	-	-	-	-	-	-	-	-	-	-	-	-	-	300	-	632	78	
IG	56	-	39	-	29	29	46	-	40	47	-	34	34	52	-	50	48	58	-	59	54	57	-	59	48	45	-	
IMECC	2	-	3	-	2	1	1	1	7	-	8	3	5	2	19	17	1	-	2	-	1	-	-	-	1203	2	3297	423
Total	332	131	210	172	137	76	158	89	160	72	217	58	177	52	226	42	7099	254	482	15	793	119	957	360	4512	88	11695	1781

(1) No ano de 2006, foi realizado o Curso de Especialização em Gestão Educacional na Faculdade de Educação (FE) com um total de 6037 alunos matriculados, mediante convênio entre a UNICAMP e a Secretaria de Educação do Estado de São Paulo.

Fonte: Diretoria Acadêmica-DAC;SAP-PRPG/UNICAMP, 2012

Tabela II.4 - Alunos Regulares Matriculados em Cursos de Especialização por Unidade - 1998 a 2011

Unidade	1998	1999	2000	2001	2002	2003	2004	2005	2006	2007	2008	2009	2010	2011
FCM	72	118	102	81	65	74	56	52	42	13	13	21	21	1
FE	51	-	-	-	67	66	65	64	6099	387	698	758	275	219
FEF	-	-	-	20	-	-	-	-	-	-	-	-	350	1082
FEM	85	-	-	-	-	-	-	-	-	-	-	1	-	-
IE	26	15	4	10	21	22	17	39	19	22	22	20	12	30
IEL	-	-	-	-	-	-	-	-	-	-	-	100	1591	4431
IFCH	40	35	-	-	-	-	-	-	888	-	-	-	701	1958
IFGW	-	-	-	-	-	-	-	-	-	-	-	-	300	632
IG	56	39	29	46	-	47	34	52	50	58	59	57	59	45
IMECC	2	3	2	1	7	8	5	19	1	2	1	-	1203	3297
Total	332	210	137	158	160	217	177	226	7099	482	793	957	4512	11695

Fonte: Diretoria Acadêmica-DAC;SAP-PRPG, 2012

Gráfico II.4.1 - Alunos Matriculados em Cursos de Especialização por Unidade - 1998 a 2011

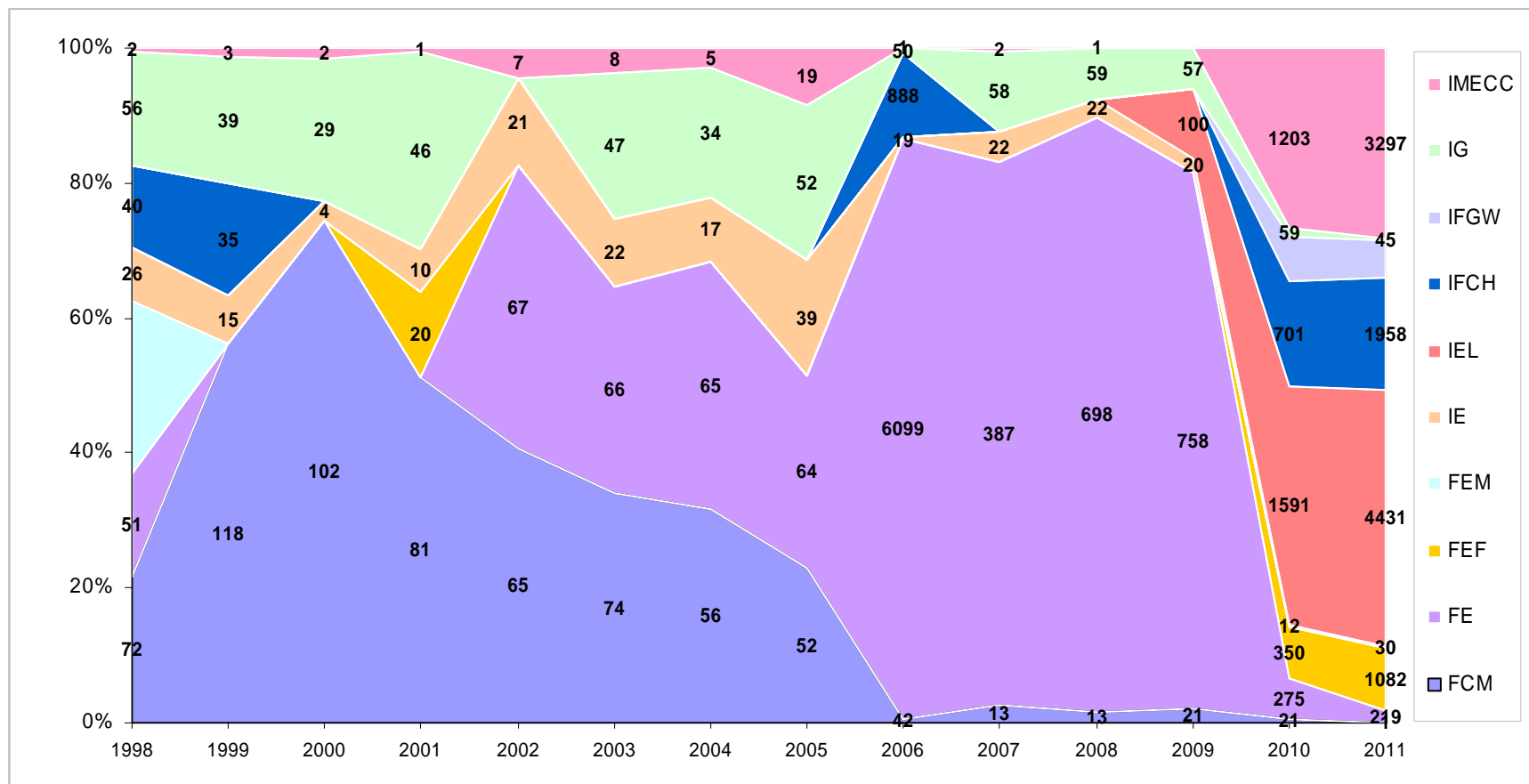

Fonte: DAC;SAP-PRPG, 2012

Tabela II.5 - Alunos Especiais Matriculados na Pós-Graduação 1998 - 2011

	1998	1999	2000	2001	2002	2003	2004	2005	2006	2007	2008	2009	2010	2011
Alunos Especiais	2707	3191	3373	3597	4326	4735	4466	4751	4376	4286	3879	3675	3665	3431
Alunos Regulares	8088	8542	9623	10176	10254	10513	10470	10344	10223	10107	10292	10778	10906	11101
Total	10795	11733	12996	13773	14580	15248	14936	15095	14599	14393	14171	14453	14571	14532

Fonte: Diretoria Acadêmica-DAC;SAP-PRPG UNICAMP, 2012

Gráfico II.5.1 Proporção dos Alunos Especiais no Total dos Alunos da Pós-Graduação, 1998-2011

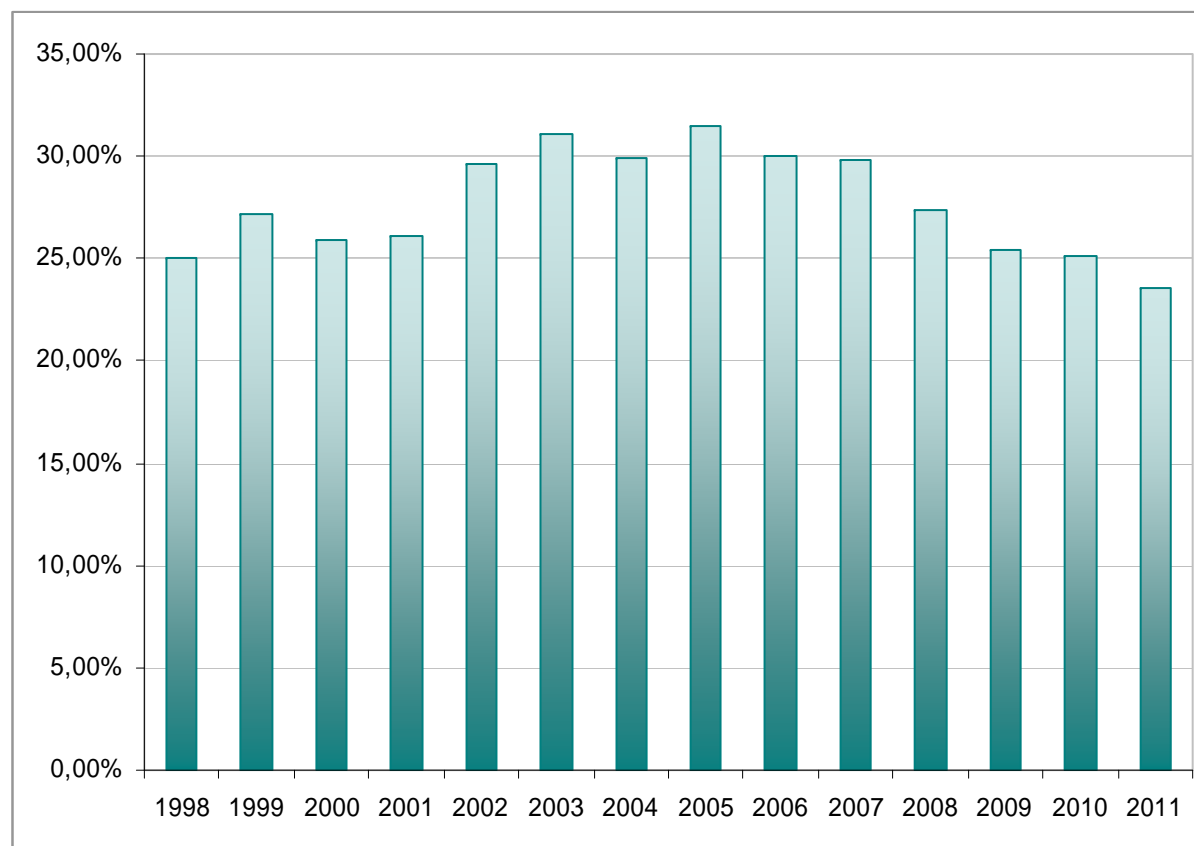

Fonte: DAC;SAP-PRPG UNICAMP,2012

Tabela II.6.1 - Bolsas Concedidas por Agências de Fomento - 1998 a 2011 - Mestrado

Agências	1998	1999	2000	2001	2002	2003	2004	2005	2006	2007	2008	2009	2010	2011
	M	M	M	M	M	M	M	M	M	M	M	M	M	M
CAPES	649	665	698	706	727	705	694	672	704	684	788	814	947	1071
CNPq	465	440	346	355	334	374	390	404	474	446	461	505	498	542
FAPESP	498	491	567	718	568	388	404	426	478	545	631	659	661	586
Total	1612	1596	1611	1779	1629	1467	1488	1502	1656	1675	1880	1978	2106	2199

Fonte: DAC;SAP-PRPG/ UNICAMP, 2012

Gráfico II.6.1 Bolsas de Mestrado Concedidas por Agências de Fomento

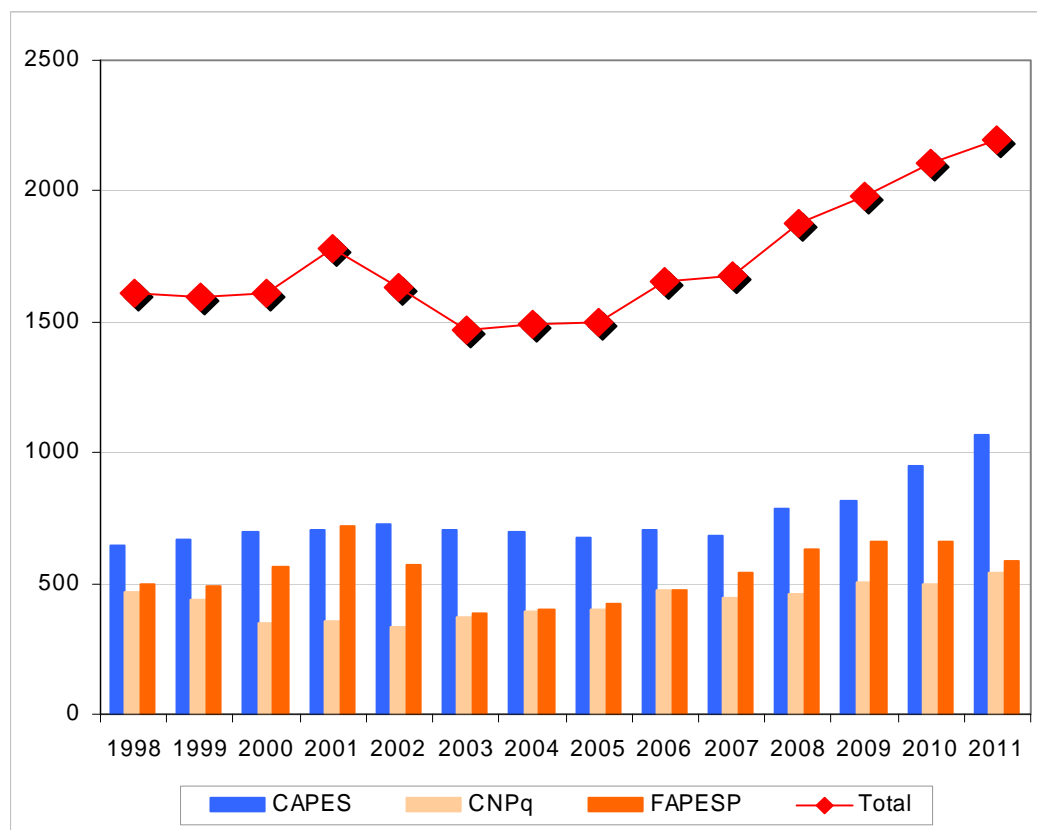

Fonte: DAC;SAP-PRPG/ UNICAMP, 2012

Tabela II.6.2 - Bolsas Concedidas por Agências de Fomento - 1998 a 2011 - Doutorado

Agências	1998	1999	2000	2001	2002	2003	2004	2005	2006	2007	2008	2009	2010	2011
	D	D	D	D	D	D	D	D	D	D	D	D	D	D
CAPES	408	433	467	520	605	630	626	653	701	684	815	845	966	1077
CNPq	584	580	516	495	602	519	521	587	607	606	611	620	640	703
FAPESP	470	606	776	945	908	817	768	648	622	665	713	752	838	857
Total	1462	1619	1759	1960	2115	1966	1915	1888	1930	1955	2139	2217	2444	2637

Fonte: DAC;SAP-PRPG/ UNICAMP, 2012

Gráfico II.6.2 Bolsas de Doutorado Concedidas por Agências de Fomento

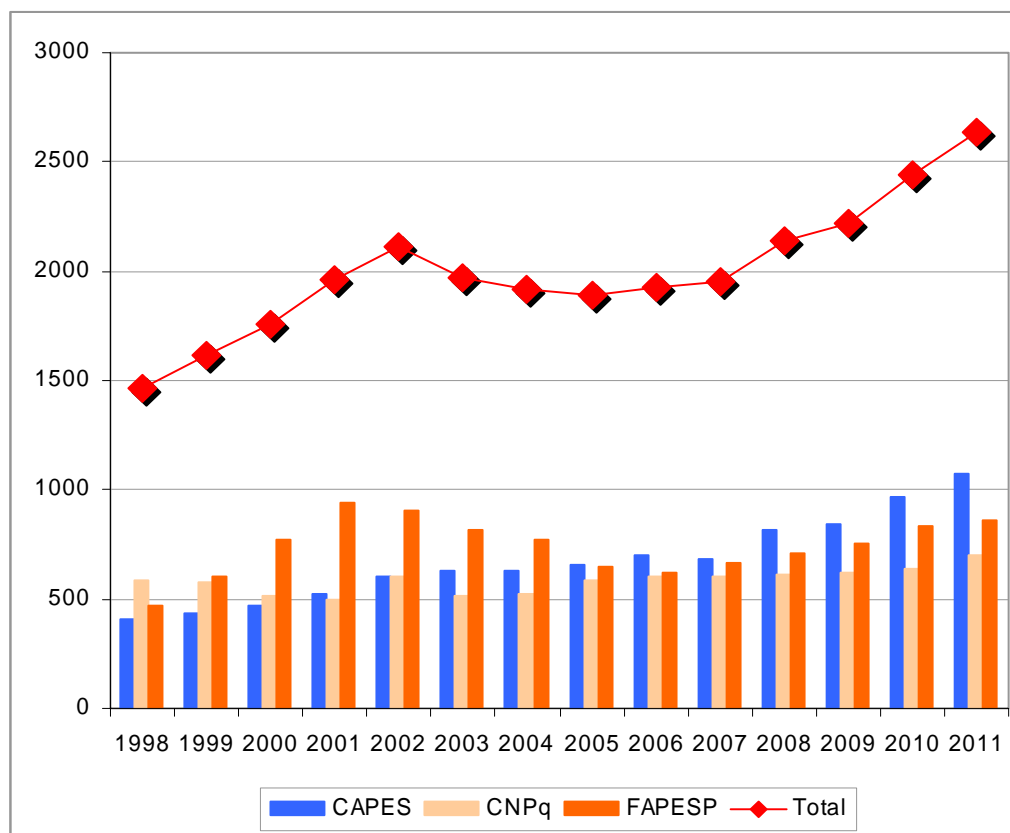

Fonte: DAC;SAP-PRPG/UNICAMP, 2012

Tabela II.7 - Grau de Cobertura de Bolsas de Pós-Graduação Concedidas por Agências de Fomento, 1998-2011

	1998	1999	2000	2001	2002	2003	2004	2005	2006	2007	2008	2009	2010	2011
Alunos Regulares	8088	8542	9623	10176	10254	10513	10470	10344	10223	10107	10292	10778	10906	11101
Total de Bolsas	3074	3215	3370	3739	3744	3433	3403	3390	3586	3630	4019	4195	4550	4836

Fonte: Diretoria Acadêmica-DAC;SAP-PRPG/UNICAMP, 2012

Gráfico II.7.1 - Grau de Cobertura de Bolsas de Pós-Graduação Concedidas por Agências de Fomento, 1998-2011

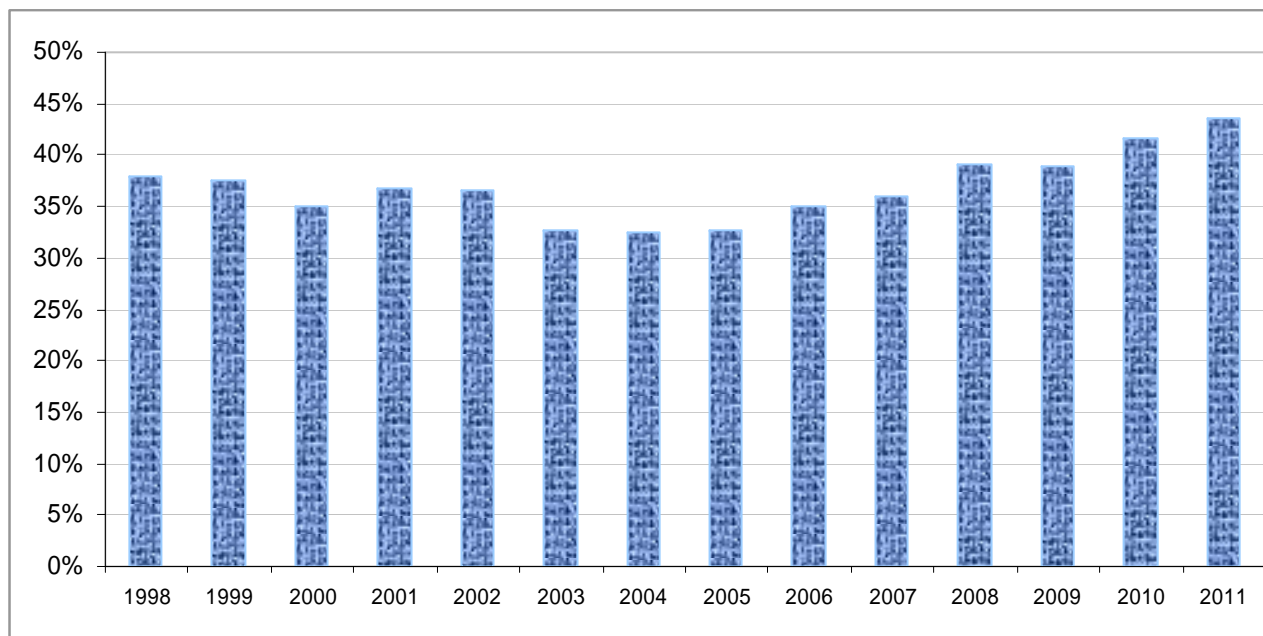

Fonte: Diretoria Acadêmica-DAC;SAP-PRPG/ UNICAMP, 2012

Tabela II.8- Conceitos CAPES (1998-2000, 2001-2003, 2004-2006, 2007-2009)

Área de Ciências Biológicas e da Saúde				
Unidade/Curso	1998/2000	2001/2003	2004/2006	2007/2009
FCM - Faculdade de Ciências Médicas				
Ciências da Cirurgia	3	3	4	5
Ciências Médicas	4	5	5	5
Clínica Médica	5	5	5	5
Enfermagem	4	4	4	5
Farmacologia	5	5	5	4
Fisiopatologia Médica	6	6	7	7
Gerontologia	3	4	5	5
Saúde Coletiva	3	4	5	5
Saúde da Criança e do Adolescente	4	5	4	4
Tocoginecologia	5	4	5	6
FEF - Faculdade de Educação Física				
Educação Física	4	5	4	4
FOP - Faculdade de Odontologia de Piracicaba				
Biologia Buco Dental	4	5	5	5
Clínica Odontológica	5	6	6	6
Estomatopatologia	4	6	6	6
Materiais Dentários	5	5	6	6
Odontologia	5	6	7	7
Radiologia Odontológica	3	4	5	5
IB - Instituto de Biologia				
Biologia Celular e Estrutural	5	6	6	5
Biologia Funcional e Molecular	5	6	6	6
Biologia Vegetal	5	6	6	6
Ecologia	5	6	6	7
Genética e Biologia Molecular	5	7	7	7
Parasitologia	3	3	4	4

Fonte:DAV/CAPES, 2012

Tabela II.8- Conceitos CAPES (1998-2000, 2001-2003, 2004-2006, 2007-2009)

Área de Ciências Exatas e da Terra				
Unidade/Curso	1998/2000	2001/2003	2004/2006	2007/2009
IFGW - Instituto de Física 'Gleb Wataghin'				
Física	7	7	7	7
IG - Instituto de Geociências				
Ensino e História de Ciências da Terra	4	4	4	5
Geociências	4	5	5	6
Geografia	4	4	4	5
Política Científica e Tecnológica	5	5	5	6
IMECC - Instituto de Matemática, Estatística e Computação Científica				
Estatística	4	4	4	5
Matemática	6	7	7	7
Matemática Aplicada	6	6	5	6
IQ - Instituto de Química				
Química	7	7	7	7

Fonte: DAV/CAPES, 2012

Tabela II.8- Conceitos CAPES (1998-2000, 2001-2003, 2004-2006, 2007-2009)

Área de Ciências Humanas, Sociais e Artes				
Unidade/Curso	1998/2000	2001/2003	2004/2006	2007/2009
FE - Faculdade de Educação				
Educação	5	5	5	5
IA - Instituto de Artes				
Multimeios	4	4	4	4
Música	4	5	5	5
IE - Instituto de Economia				
Ciências Econômicas	5	5	5	5
Desenvolvimento Econômico	5	5	5	4
IEL - Instituto de Estudos da Linguagem				
Divulgação Científica e Cultural	-	-	4	4
Linguística	6	6	6	7
Linguística Aplicada	6	5	5	6
Teoria e História Literária	6	6	5	6
IFCH - Instituto de Filosofia e Ciências Humanas				
Ambiente e Sociedade	-	4	4	5
Antropologia Social	5	5	5	5
Ciência Política	4	4	5	5
Ciências Sociais	6	6	6	5
Demografia	4	5	5	5
Filosofia	6	6	6	6
História	6	7	7	7
Relações Internacionais		3	4	4
Sociologia	5	5	5	6

Fonte:DAV/CAPES, 2012

Tabela II.8- Conceitos CAPES (1998-2000, 2001-2003, 2004-2006, 2007-2009)

Área Tecnológica				
Unidade/Curso	1998/2000	2001/2003	2004/2006	2007/2009
FEA - Faculdade de Engenharia de Alimentos				
Alimentos e Nutrição	5	6	6	6
Ciência de Alimentos	7	7	7	7
Engenharia de Alimentos	7	7	7	7
Tecnologia de Alimentos	5	5	5	5
FEAGRI - Faculdade de Engenharia Agrícola				
Engenharia Agrícola	4	5	5	5
FEC - Faculdade de Engenharia Civil				
Engenharia Civil	4	5	4	4
FEEC - Faculdade de Engenharia Elétrica e Computação				
Engenharia Elétrica	7	6	7	7
FEM - Faculdade de Engenharia Mecânica				
Ciências e Engenharia de Petróleo	5	4	4	5
Engenharia Mecânica	6	6	7	7
Planejamento de Sistemas Energéticos	4	5	4	3
FEQ - Faculdade de Engenharia Química				
Engenharia Química	6	6	7	7
FT - Faculdade de Tecnologia				
Tecnologia	-	-	-	3
IC - Instituto de Computação				
Ciência da Computação	5	5	5	6

Fonte: DAV/CAPES, 2012

Tabela II.9 - Prêmio CAPES de Teses, UNICAMP 2006, 2007, 2008, 2009, 2010 e 2011

2006	Programa	Título da Tese	Autor	Orientador
Grande Prêmio CAPES	Clínica Médica	Co-Ativador-1 do Receptor Ativado por Proliferador do Peroxissoma (PGC-1): um co-ativador de transcrição gênica envolvido com o controle da secreção e ação periférica da insulina	Claudio Teodoro de Souza	Lício Augusto Veloso
	História	Tese: Pintura, história e heróis no século XIX: Pedro Américo e Tiradentes Esquartejado	Maraliz de Castro Vieira Christo	Jorge Coli
Prêmio CAPES	Física	Estados Quânticos Emaranhados	Gustavo Garcia Rigolin	Carlos Ourivio Escobar
	Genética e Biologia Molecular	Estudos funcionais e estruturais da proteína reguladora humana Ki-1/57	Flávia Cristina Nery	Jörg Kobarg
	Ciência da Computação	Algoritmos para Alocação de Recursos em Arquiteturas Reconfiguráveis	Nahri Balesdent Moreano	Guido Costa Souza de Araújo
	Ecologia	Associações entre aranhas Salticidae e Bromeliaceae: história natural, distribuição espacial	Gustavo Quevedo Romero	João Vasconcellos Neto
	História	Pintura, história e heróis no século XIX: Pedro Américo e Tiradentes Esquartejado	Maraliz de Castro Vieira Christo	Jorge Coli
	Clínica Médica	Co-Ativador-1 do Receptor Ativado por Proliferador do Peroxissoma (PGC-1): um co-ativador de transcrição gênica envolvido com o controle da secreção e ação periférica da insulina	Claudio Teodoro de Souza	Lício Augusto Velloso
	Química	Caracterização microestrutural de filmes e partículas de látex de borracha natural	Márcia Maria Rippel	Fernando Galembeck
Menções Honrosas	Alimentos e Nutrição	Produção e caracterização de micropartículas obtidas por spray drying e coacervação complexa e seu uso para alimentação de larvas de peixes	Izabela Dutra Alvim	Carlos Raimundo Ferreira Grosso
	Engenharia Elétrica	Estudos sobre estabilidade robusta de sistemas lineares por meio de funções dependentes de	Valter Júnior de Souza Leite	Pedro Luis Dias Peres

Fonte: CAPES/DAV, 2012

Tabela II.9 - Prêmio CAPES de Teses, UNICAMP 2006, 2007, 2008, 2009, 2010 e 2011

2007	Programa	Título da Tese	Autor	Orientador
Grande Prêmio CAPES	Matemática Aplicada	Métodos de Lagrangiano aumentado com convergência utilizando a condição de dependência linear positiva constante	Maria Laura Schuverdt	José Mário Martinez e Roberto Andreani (Co-orientador)
	Ciência de Alimentos	Biotransformação de terpenos para a produção de compostos de aroma e funcionais	Mário Roberto Maróstica Júnior	Gláucia Maria Pastore
Prêmio CAPES	Ecologia	Estrutura de redes de interações mutualísticas	Paulo Roberto Guimarães Júnior	Sérgio Furtado dos Reis (Co-orientadores) Marcus Aloizio Martinez de Aguiar, Jordi Bascompte e Pedro Jordano
	Desenvolvimento Econômico	Espacialização de classes no Brasil: uma nova dimensão para análise da estrutura social	Alexandre Gori Maia	Waldir José de Quadros
	Ensino e História de Ciências da Terra	Formação de professores para o estudo do ambiente: projetos escolares e a realidade	Vânia Maria Nunes dos Santo	Maurício Compiani
	Filosofia	A controvérsia entre Habermas e Apel acerca da relação entre moral e razão prática na ética do discurso	Angelo Vitorio Cenci	Marcos Severino Nobre
	Matemática Aplicada	Métodos de Lagrangiano aumentado com convergência utilizando a condição de dependência	Maria Laura Schuverdt	José Mario Martinez Co-orientador: Roberto Andreani
	Clínica Médica	O Sistema Nervoso Central no Lúpus Eritematoso Sistêmico: análises clínica e de ressonância	Simone Appenzeller	Lilian Tereza Lavras Costalat co-orientador: Fernando Cendes
	Política Científica e Tecnológica	Redes de inovação em biotecnologia: genômica e direitos de propriedade intelectual	Maria Ester Soares Dal Poz	Sandra de Negraes Brisolla Co-orientador: Celso Luiz Salgueiro Lage
	Demografia	Dissoluções e formação de novas uniões: uma análise demográfica das tendências recentes no	Wanda Maria Cabella Vaz	Maria Coleta Ferreira Albino de Oliveira Co-orientador: Andrés Peri

Fonte: CAPES/DAV, 2012

Tabela II.9 - Prêmio CAPES de Teses, UNICAMP 2006, 2007, 2008, 2009, 2010 e 2011

2008	Programa	Título da Tese	Autor	Orientador
Grande Prêmio CAPES	Clinica Odontológica	Relação da sintomatologia com a presença de microrganismos e endotoxinas em canais radiculares com necrose e suscetibilidade antimicrobiana de bactérias anaeróbicas estritas	Rogério de Castilho Jacinto	Profa. Dra. Brenda Paula Figueiredo de Almeida Gomes
	Ciência de Alimentos	Produção, Purificação, Caracterização e Aplicação da Tanase de <i>Paecilomyces variotii</i>	Vania Battestin	Profa.Dra.Gabriela Alves Macedo
Prêmio CAPES	Engenharia Mecânica	Aplicação de Ondas Longitudinais Criticamente Refratadas para a Medição de Tensões em Dutos	Marcilio Haddad Andrino	Prof.Dr. Auteliano Antunes dos Santos Júnior
	Fisiopatologia Médica	Transmissão do sinal de insulina e acetilcolina na aorta de modelos animais de resistência à insulina	Henrique Gottardello Zecchin	Prof.Dr. Mario José Abdalla Saad
	Tocoginecologia	Sexualidade em Mulheres entre 40 e 65 anos e com Onze Anos ou Mais de Escolaridade: Estudo de	Ana Lúcia Ribeiro Valadares Fernandes	Prof.Dr. Aarão Mendes Pinto-Neto Co-orientador: Délio Conde
	Clinica Odontológica	Relação da sintomatologia com a presença de microrganismos e endotoxinas em canais radiculares com necrose e suscetibilidade	Rogério de Castilho Jacinto	Profa.Dra. Brenda Paula Figueiredo de Almeida Gomes
Menções Honrosas	Ciência da Computação	Gerenciamento de workflow s científicos em	Luciano Antonio Digiampietri	Prof.Dr. João Carlos Setubal
	Ecologia	Interações entre Formigas, Frutos e Sementes em Solo de Cerrado: O Papel de Formigas na Biologia de	Alexander Vicente Christianini	Prof.Dr. Paulo Sérgio M.C.de Oliveira
	Educação Física	Proposição, Validação e Aplicação de um Novo Método para Análise Cinemática Tridimensional da	Karine Jacon Sarro	Prof.Dr. Ricardo Machado Leite de Barros
	Geociências	Alteração Hidrotermal do Prospecto Aurífero Cerro La Mina, Los Menucos, Patagônia Argentina:	Diego Fernando Ducart	Prof.Dr. Álvaro Penteadro Crosta
	Saúde da Criança e do Adolescente	Proliferação celular e citocinas BCG específicos em crianças com AIDS: Efeito de suplementos	Yara Maria Franco Moreno	Profa.Dra. Maria Marluce dos Santos Vilela
	Ciências Sociais	Análise Comparativa da Dispersão Urbana nas Aglomerações Urbanas Brasileiras: Elementos	Ricardo Ojima	Prof.Dr.Daniel Hogan
	Química	Eletroluminescência e Morfologia de Polímeros: MEH-PPV e Blenas com Copolímeros Iônicos de SAA	Rafael Di Falco Cossiello	Profa.Dra.Teresa Dib Zambon Atvars

Fonte: CAPES/DAV, 2012

Tabela II.9 - Prêmio CAPES de Teses, UNICAMP 2006, 2007, 2008, 2009, 2010 e 2011

2009	Programa	Título da Tese	Autor	Orientador
Grande Prêmio CAPES	Física	Controle e Interação de Fônons e Fótons em Fibras Ópticas de Cristal Fotônico	Gustavo Silva Wiederhecker	Hugo Luís Fragnito
	Ecologia	Priorização de Ecorregiões para a Conservação de Vertebrados Terrestres	Rafael Dias Loyola	Thomas Michael Lew insohn
Prêmio CAPES	Física	Controle e Interação de Fônons e Fótons em Fibras Ópticas de Cristal Fotônico	Gustavo Silva Wiederhecker	Hugo Luís Fragnito
	Ciência de Alimentos	Bifenilas Policloradas no Leite Materno Brasileiro: Desenvolvimento de Metodologia Analítica e	Claudia Hoffmann Kowalski	Helena Teixeira Godoy
	Ecologia	Priorização de Ecorregiões para a Conservação de Vertebrados Terrestres	Rafael Dias Loyola	Thomas Michael Lew insohn
	Engenharia Elétrica	Contribuições Teóricas para Ambientes Generalizados do Canal sem Fio	Daniel Benevides da Costa	Michel Daoud Yacoub
	Tocoginecologia	Uma abordagem abrangente para o estudo do <i>near miss</i> materno	João Paulo Dias de Souza	José Guilherme Cecatti
	Odontologia	Avaliação da Influência dos Hormônios Sexuais na Nocicepção da Articulação Temporomandibular de	Luana Fischer	Cláudia Herrera Tambeli
Menções Honrosas	Ciência da Computação	Segmentação de Displasias Corticais Focais em Imagens de Ressonância Magnética do Cérebro	Felipe Paulo Guazzi Bergo	Alexandre X. Falcão
	Biologia Celular e Estrutural	"Supraorganização e Extensibilidade da Cromatina, e Composição Nuclear em Células de Camundongo"	Alberto da Silva Moraes	Maria Luiza Silveira Mello
	Geociências	Geoquímica e Cronologia de Alojamento de Granitos Colisionais na Faixa Sergipana, Nordeste do Brasil	Juliana Finoto Bueno	Elson Paiva de Oliveira
	Matemática	Equações elípticas singulares e problemas de fronteira livre	Olivaine Santana de Queiroz	Marcelo Montenegro
	Demografia	Refazendo famílias: trajetórias familiares de homens recasados	Gláucia dos Santos Marcondes	Maria Coleta Ferreira Albino de Oliveira

Fonte: CAPES/DAV, 2012

Tabela II.9 - Prêmio CAPES de Teses, UNICAMP 2006, 2007, 2008, 2009, 2010 e 2011

2010	Programa	Título da Tese	Autor	Orientador
Prêmio CAPES	Artes	Dercy Gonçalves - o corpo torto do teatro brasileiro	Virginia Maria de Souza Maisano Namur	Neyde de Castro Veneziano Monteiro
	Ciência da Computação	Classificadores e Aprendizado em Processamento de Imagens e Visão Computacional	Anderson de Rezende Rocha	Siome Klein Goldenstein
	Ciência de Alimentos	Estudos de obtenção de bioaromas pela biotransformação de compostos terpênicos	Juliano Lemos Bicas	Gláucia Maria Pastore
	Multimeios	Fotobiografia: por uma metodologia da estética em antropologia	Fabiana Bruno	Etienne Ghislain Samain
	Engenharia Elétrica	Chaveamento Eletro-Óptico Ultrarrápido e Conversão Regenerativa Utilizando Amplificadores	Napoleão dos Santos Ribeiro	Evandro Conforti
	História	Andaimes, casacas tijolos e livros: uma associação de artifícios no Recife, 1836-1880	Marcelo Mac Cord	Silvia Hunold Lara
	Matemática	A-Identities Polinomiais em Álgebras Associativas	Dimas José Gonçalves	Plamen Emilov Kochloukov
	Demografia	Transição para a vida adulta em São Paulo: cenários e tendências sócio-demográficas	Joice Melo Vieira	Maria Coleta Ferreira Albino de Oliveira
Menções Honrosas	Tecnologia de Alimentos	Obtenção de Gorduras Zero Trans por Interesterificação Química e Caracterização para	Ana Paula Badan Ribeiro	Lireny Aparecida Guaraldo Gonçalves
	Engenharia de Alimentos	Estudo dos Processos de Hidrólise Enzimática e Secagem por Atomização para Obtenção de	Louise Emy Kurozawa	Miriam Dupas Hubinger
	Engenharia Química	Modelagem Termodinâmica do Equilíbrio Líquido-Líquido em Sistemas envolvendo Líquidos Iônicos	Rilvia Saraiva de Santiago Aguiar	Martín Aznar
	Ensino E História de Ciências da Terra	Contribuições dos Conteúdos de Geologia para a Licenciatura em Geografia	Adalberto Scortegagna	Oscar Braz Mendonza Negrão
	Ciências Médicas	Comparação prospectiva entre os tratamentos clínico e cirúrgico para epilepsia de lobo temporal	Clarissa Lin Yasuda	Fernando Cendes
	To c o g i n e c o l o g i a	Quedas em mulheres na Pós-Menopausa com e sem Osteoporose: Prevalência e Fatores de Risco	Raimunda Beserra da Silva	Lúcia Helena Simões da Costa Paiva
	Química	Reação de Morita-Baylis-Hillman em Química Orgânica. 1-Estudos Mecanísticos por	Giovanni Wilson Amarante	Fernando Antonio Santos Coelho

Fonte: CAPES/DAV, 2012

Tabela II.9 - Prêmio CAPES de Teses, UNICAMP 2006, 2007, 2008, 2009, 2010 e 2011

2011	Programa	Título da Tese	Autor	Orientador
Prêmio CAPES	Física	Efeitos Estruturais na Condutância Quântica e na Deformação Mecânica de Nanofios Metálicos	Maureen Joel Lagos Paredes	Daniel Mário Ugarte
	Ecologia	Mirmecofilia em Parrhasius Polibetes (Lepdoptera: Lycaenidae): História Natural, Custos, Seleção de Planta Hospedeira e Benefícios da Coocorrência com Hemípteros mirmecófilos	Lucas Augusto Kaminski	André Victor Lucci Freitas
	Ciência Econômica	Instituições e Desenvolvimento: Críticas e Alternativas à Abordagem de Variedades de Capitalismo	Claudio Roberto Amitrano	Antônio Carlos Macedo e Silva
	Engenharia Química	Avaliação e otimização de pré-tratamentos e hidrólise enzimática do bagaço de cana-de-açúcar para a produção de etanol de segunda geração	Sarita Cândida Rabelo	Aline Carvalho da Costa
	Fisiopatologia Médica	Caracterização da transmissão do sinal da insulina e da leptina em hipotálamo de roedores durante a anorexia induzida pelo câncer	Eduardo Rochete Ropelle	José Barreto Campello Carvalheira
Menções Honrosas	Engenharia de Alimentos	Estudo do aumento de escala de processo de extração supercrítica em leito fixo.	Juliana Martin do Prado	Maria Angela de Almeida Meireles
	Engenharia Elétrica	Controle de Potências Ativa e Reativa de Geradores de Indução Trifásicos de Rotor Bobinado para Aplicação em Geração Eólica com a Utilização de	Alfeu Joãozinho Sguarezi Filho	Ernesto Ruppert Filho
	Filosofia	A Reconstrução Da Autonomia Privada Na Teoria Crítica De Jürgen Habermas.	Felipe Gonçalves Silva	Marcos Severino Nobre
	Política Científica e Tecnológica	Análise Top-Down e Bottom-Up de um Programa de Inovação Tecnológica na Área de Energia: o Programa Nacional de Produção e uso de Biodiesel (Adalberto Mantovani Martiniano de Azevedo	New ton Müller Pereira
	Linguística	Integrando produção e percepção de proeminências secundárias numa abordagem dinâmica do ritmo da fala.	Pablo Arantes	Plínio Almeida Barbosa
	Matemática Aplicada	A Transformada Generalizada Atenuada de Radon: Inversão Analítica, Aproximações, Métodos Iterativos e Aplicações em Tomografia por	Eduardo Xavier Silva Miqueles	Alvaro Rodolfo de Pierro
	Química	Arlações de Heck com sais de diazônio: estudos metodológicos e aplicações nas sínteses de ligantes quirais, produtos naturais e análogos.	Angélica Venturini Moro	Carlos Roque Duarte Correia
	Clínica Odontológicas	Comunidades microbianas em canais radiculares e abscessos periapicais agudos e suscetibilidade de algumas bactérias anaeróbicas estritas isoladas.	Francisco Montagner	Brenda Paula Figueiredo de Almeida Gomes
	Química	Reação de Morita-Baylis-Hillman em Química Orgânica. 1-Estudos Mecanísticos por Espectrometria de Massas. 2-Síntese de Fármacos,	Giovanni Wilson Amarante	Fernando Antonio Santos Coelho

Fonte: CAPES/DAV, 2012

III – Retrato da Pós-Graduação em 2011

Tabela III.1- Alunos Regulares Matriculados, Ingressantes e Número de Defesas segundo Origem, Nível e Sexo - Área de Ciências Biológicas e da Saúde, 2011

MESTRADO		Matriculados							Ingressantes							Defesas						Total
		Origem							Origem							Origem						
Unidade	Curso	São Paulo		Interestadual		Exterior		Total	São Paulo		Interestadual		Exterior		Total	São Paulo		Interestadual		Exterior		Total
		M	H	M	H	M	H		M	H	M	H	M	H		M	H	M	H	M	H	
FCA	Ciência da Nutrição e do Esporte e Metabolismo	14	3	0	1	0	0	18	14	3	0	1	0	0	18	0	0	0	0	0	0	0
FCM	Ciências da Cirurgia	42	39	10	13	0	1	105	6	10	4	6	0	0	26	11	4	4	3	0	0	22
	Ciências Médicas	58	21	20	15	0	0	114	20	7	7	4	0	0	38	11	3	5	4	0	0	23
	Clínica Médica	79	30	14	9	1	0	133	29	8	8	4	1	0	50	18	3	1	1	0	0	23
	Enfermagem	38	1	13	0	0	0	52	11	0	2	0	0	0	13	12	1	6	0	0	0	19
	Farmacologia	20	13	7	5	0	0	45	11	4	1	1	0	0	17	0	3	2	2	0	0	7
	Fisiopatologia Médica	31	9	2	5	0	0	47	5	2	1	1	0	0	9	10	1	0	1	0	0	12
	Gerontologia	33	2	5	1	0	0	41	8	0	0	0	0	0	8	7	0	1	1	0	0	9
	Saúde Coletiva	24	13	14	6	0	0	57	7	3	3	1	0	0	14	7	4	4	2	0	0	17
	Saúde da Criança e Adolescente	65	11	13	2	0	0	91	19	1	5	0	0	0	25	14	5	4	1	0	0	24
	Saúde, Interdisciplinaridade e Reabilitação - MF	43	5	5	1	0	0	54	17	3	2	1	0	0	23	12	1	2	0	0	0	15
Tocoginecologia	32	12	11	1	0	2	58	10	1	3	1	0	1	16	8	3	4	0	0	0	15	
Total		479	159	114	59	1	3	815	157	42	36	20	1	1	257	110	28	33	15	0	0	186
FEF	Educação Física	32	31	5	7	0	0	75	9	18	2	3	0	0	32	11	6	2	2	0	0	21
FOP	Biologia Buco-Dental	14	13	6	6	0	2	41	3	3	0	2	0	0	8	4	4	5	1	0	1	15
	Clínica Odontológica	24	14	36	16	1	0	91	8	6	19	4	0	0	37	9	5	10	8	0	0	32
	Estomatopatologia	3	0	7	4	3	1	18	3	0	1	1	1	0	6	0	0	2	0	2	1	5
	Materiais Dentários	12	9	5	3	0	1	30	7	7	2	1	0	0	17	5	2	3	2	0	1	13
	Odontologia	24	3	12	5	0	0	44	0	0	0	0	0	0	0	7	0	2	1	0	0	10
	Odontologia em Saúde Coletiva - MP	39	18	10	10	0	0	77	12	5	4	8	0	0	29	10	8	3	1	0	0	22
	Radiologia Odontológica	3	0	8	5	2	0	18	2	0	2	4	1	0	9	1	0	6	1	1	0	9
Total		119	57	84	49	6	4	319	35	21	28	20	2	0	106	36	19	31	14	3	3	106
IB	Biociência e Tecnologia de Produtos Bioativos	8	3	0	2	0	0	13	8	3	0	2	0	0	13	0	0	0	0	0	0	0
	Biologia Animal	15	17	2	3	0	0	37	8	7	0	3	0	0	18	3	8	1	0	0	0	12
	Biologia Celular e Estrutural	29	14	7	5	0	0	55	15	4	2	1	0	0	22	4	6	3	3	0	0	16
	Biologia Funcional e Molecular	42	20	11	6	1	2	82	7	3	6	2	0	0	18	16	9	2	1	0	0	28
	Biologia Vegetal	12	11	10	3	0	0	36	4	1	5	1	0	0	11	3	6	1	1	0	0	11
	Ecologia	24	26	7	4	1	0	62	8	9	3	2	1	0	23	8	5	1	1	0	0	15
	Genética e Biologia Molecular	31	25	7	8	1	0	72	11	6	1	3	0	0	21	8	4	5	2	1	0	20
Total		161	116	44	31	3	2	357	61	33	17	14	1	0	126	42	38	13	8	1	0	102
Total	MESTRADO	791	363	247	146	10	9	1566	262	114	83	57	4	1	521	199	91	79	39	4	3	415

(*) M = Mulheres H = Homens

(**) Curso teve seu nome alterado de Cirurgia para Ciências da Cirurgia em 2011

Fonte: Diretoria Acadêmica-DAC;SAP-PRPG/UNICAMP, 2012

Gráfico III-1.1 - Alunos Matriculados segundo Origem, Nível e Sexo - Área de Ciências Biológicas e da Saúde - Mestrado, 2011

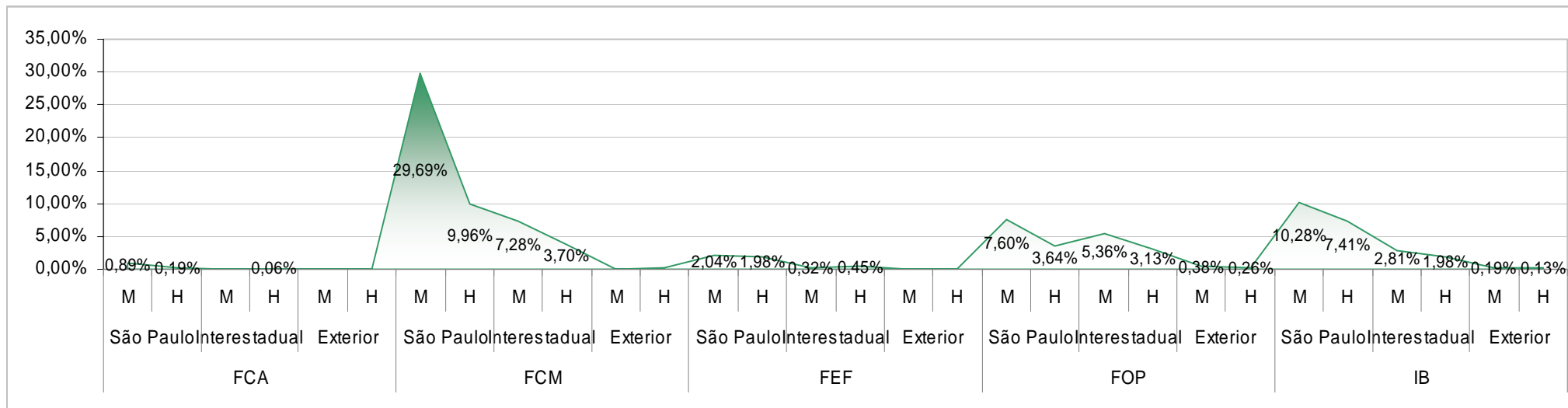

Fonte: Diretoria Acadêmica-DAC;SAP-PRPG/UNICAMP, 2012

Gráfico III-1.2 - Alunos Ingressantes segundo Origem, Nível e Sexo - Área de Ciências Biológicas e da Saúde - Mestrado, 2011

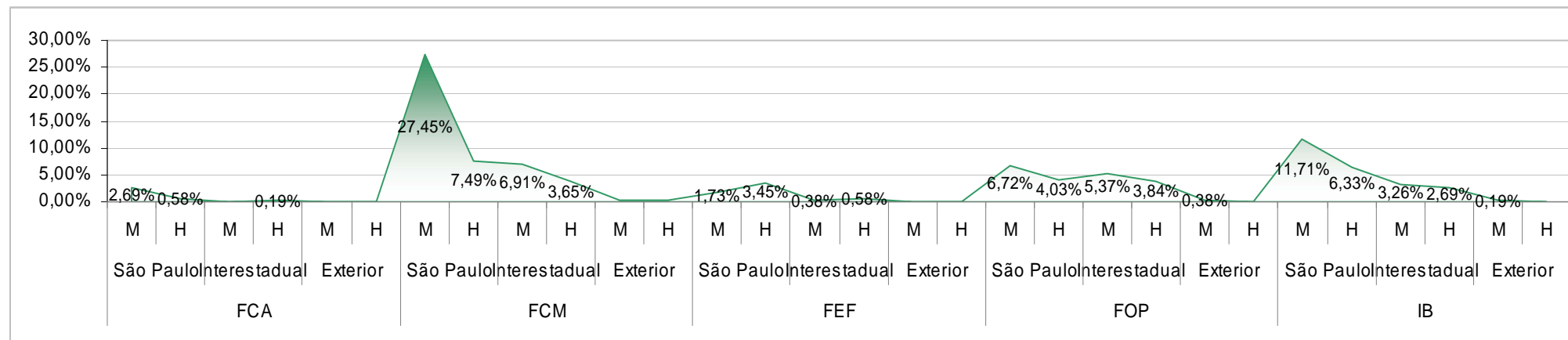

Fonte: Diretoria Acadêmica-DAC;SAP-PRPG/UNICAMP, 2012

Gráfico III-1.3 - Defesas de Teses e Dissertações segundo Origem, Nível e Sexo - Área de Ciências Biológicas e da Saúde - Mestrado, 2011

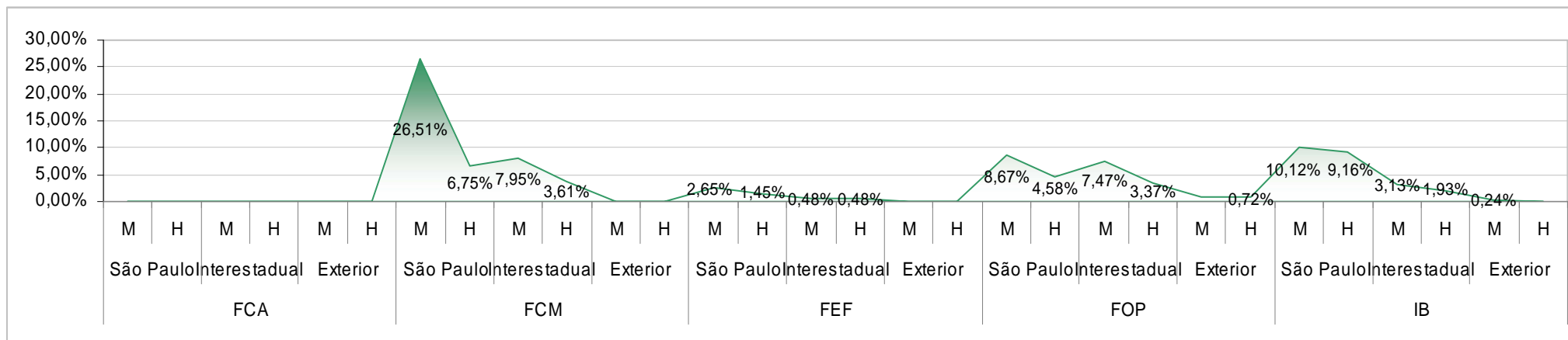

Fonte: Diretoria Acadêmica-DAC;SAP-PRPG/UNICAMP, 2012

Tabela III.1 - Alunos Regulares Matriculados, Ingressantes e Número de Defesas segundo Origem, Nível e Sexo - Área de Ciências Biológicas e da Saúde, 2011

DOUTORADO		Matriculados							Ingressantes							Defesas						Total
		Origem							Origem							Origem						
Unidade	Curso	São Paulo		Interestadual		Exterior		Total	São Paulo		Interestadual		Exterior		Total	São Paulo		Interestadual		Exterior		Total
		M	H	M	H	M	H		M	H	M	H	M	H		M	H	M	H	M	H	
FCM	Ciências da Cirurgia	31	38	1	6	0	0	76	9	13	1	3	0	0	26	6	11	0	0	0	0	17
	Ciências Médicas	58	32	17	5	1	0	113	8	4	5	3	1	0	21	8	4	2	0	0	0	14
	Clínica Médica	73	32	16	6	0	0	127	16	6	3	3	0	0	28	9	5	5	0	0	0	19
	Enfermagem	43	6	2	1	0	0	52	15	1	1	1	0	0	18	1	0	0	0	0	0	1
	Farmacologia	22	24	7	9	0	1	63	4	4	1	1	0	0	10	2	3	1	1	0	0	7
	Fisiopatologia Médica	44	28	12	7	0	1	92	13	4	3	3	0	0	23	9	5	1	0	0	0	15
	Gerontologia	8	1	0	0	0	0	9	8	1	0	0	0	0	9	0	0	0	0	0	0	0
	Saúde Coletiva	49	21	7	7	0	0	84	9	1	1	3	0	0	14	7	3	1	1	0	0	12
	Saúde da Criança e Adolescente	37	19	5	1	0	0	62	13	4	1	0	0	0	18	5	6	0	0	0	0	11
	Tocoginecologia	38	15	4	5	0	0	62	12	3	1	3	0	0	19	6	4	1	1	0	0	12
Total		403	216	71	47	1	2	740	107	41	17	20	1	0	186	53	41	11	3	0	0	108
FEF	Educação Física	26	37	6	6	0	0	75	6	11	2	4	0	0	23	6	8	1	0	0	0	15
FOP	Biologia Buco-Dental	18	8	4	3	0	0	33	5	2	3	1	0	0	11	2	2	1	0	0	0	5
	Clínica Odontológica	36	44	28	18	0	2	128	12	11	12	6	0	0	41	9	10	7	9	0	1	36
	Estomatopatologia	15	5	5	2	1	1	29	3	1	0	1	1	1	7	5	1	1	0	0	0	7
	Materiais Dentários	20	12	5	6	0	1	44	5	4	4	4	0	1	18	7	5	0	1	0	0	13
	Odontologia	37	12	10	3	1	0	63	6	1	3	1	1	0	12	9	2	1	2	0	0	14
	Radiologia Odontológica	11	3	5	5	1	0	25	5	1	3	2	1	0	12	2	0	1	1	0	0	4
Total		137	84	57	37	3	4	322	36	20	25	15	3	2	101	34	20	11	13	0	1	79
IB	Biociência e Tecnologia de Produtos Bioativos	2	3	0	0	0	0	5	2	3	0	0	0	0	5	0	0	0	0	0	0	0
	Biologia Animal	15	13	4	2	1	0	35	3	2	2	2	1	0	10	0	3	0	0	0	0	3
	Biologia Celular e Estrutural	39	21	13	10	0	0	83	5	3	2	3	0	0	13	10	6	1	1	0	0	18
	Biologia Funcional e Molecular	42	35	17	7	0	2	103	5	13	5	0	0	0	23	12	6	1	1	0	0	20
	Biologia Vegetal	31	26	22	14	1	1	95	3	6	3	3	0	0	15	4	4	3	1	0	0	12
	Ecologia	24	8	6	3	0	1	42	3	1	3	2	0	0	9	6	2	1	0	0	0	9
	Genética e Biologia Molecular	64	53	19	19	0	2	157	14	3	7	9	0	0	33	5	5	1	1	0	1	13
Total		217	159	81	55	2	6	520	35	31	22	19	1	0	108	37	26	7	4	0	1	75
Total	DOUTORADO	783	496	215	145	6	12	1657	184	103	66	58	5	2	418	130	95	30	20	0	2	277

(*) M = Mulheres H = Homens

(**) Curso teve seu nome alterado de Cirurgia para Ciências da Cirurgia em 2011

Fonte: Diretoria Acadêmica-DAC;SAP-PRPG/UNICAMP, 2012

Gráfico III-1.4 - Alunos Matriculados segundo Origem, Nível e Sexo - Área de Ciências Biológicas e da Saúde - Doutorado, 2011

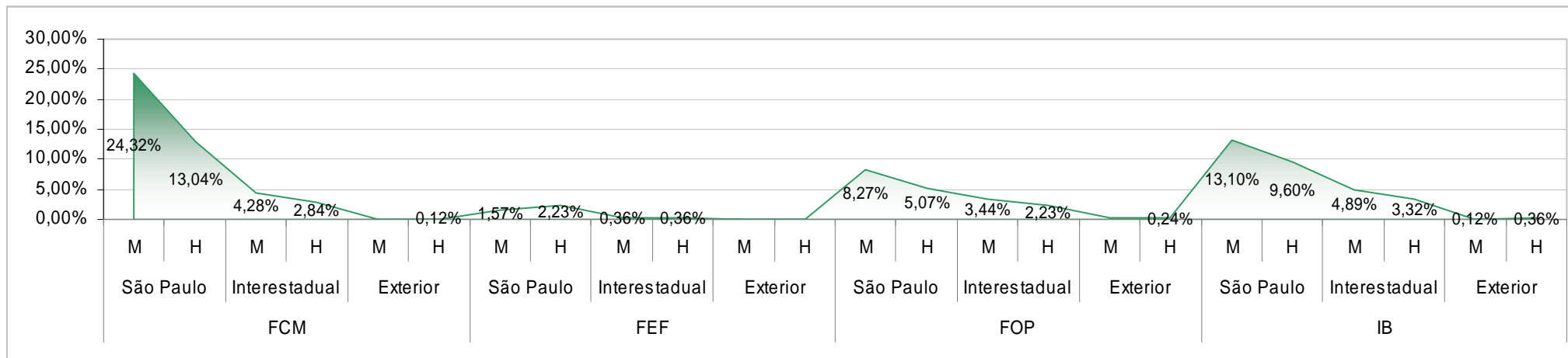

Fonte: Diretoria Acadêmica-DAC;SAP-PRPG/UNICAMP, 2012

Gráfico III-1.5 - Alunos Ingressantes segundo Origem, Nível e Sexo - Área de Ciências Biológicas e da Saúde - Doutorado, 2011

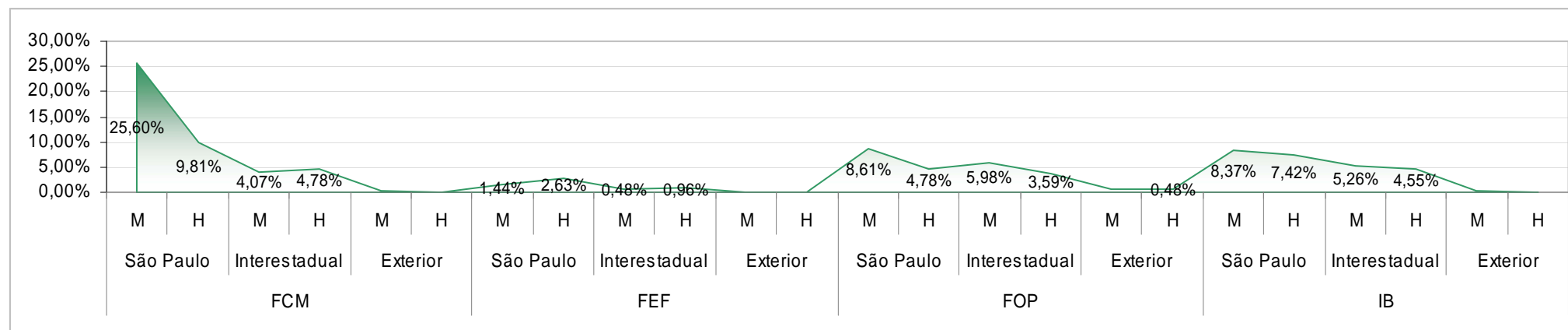

Fonte: Diretoria Acadêmica-DAC;SAP-PRPG/UNICAMP, 2012

Gráfico III-1.6 - Defesas de Teses e Dissertações segundo Origem, Nível e Sexo - Área de Ciências Biológicas e da Saúde - Doutorado, 2011

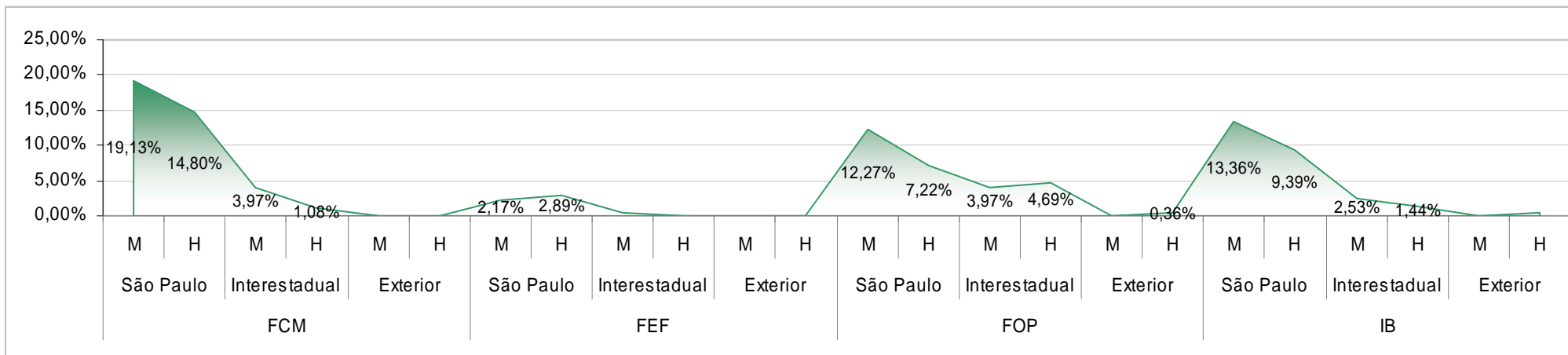

Fonte: Diretoria Acadêmica-DAC;SAP-PRPG/UNICAMP, 2012

Tabela III.2- Alunos Regulares Matriculados, Ingressantes e Número de Defesas segundo Origem, Nível e Sexo - Área de Ciências Exatas e da Terra, 2011

MESTRADO		Matriculados							Ingressantes							Defesas							Total
		Origem							Origem							Origem							
		São Paulo		Interestadual		Exterior		Total	São Paulo		Interestadual		Exterior		Total	São Paulo		Interestadual		Exterior		Total	
Unidade	Curso	M	H	M	H	M	H		M	H	M	H	M	H		M	H	M	H	M	H		
IFGW	Física	12	53	2	4	1	12	84	5	17	0	1	0	1	24	3	15	1	1	1	7	28	
IG	Ensino e História de Ciências da Terra	13	6	0	2	0	0	21	3	2	0	1	0	0	6	7	1	0	0	0	0	8	
	Geociências	14	18	8	6	1	1	48	3	9	2	2	0	1	17	5	4	2	2	0	0	13	
	Geografia	19	32	10	5	0	1	67	6	14	0	1	0	1	22	5	8	5	2	0	0	20	
	Política Científica e Tecnológica	17	13	4	3	2	0	39	3	4	2	2	1	0	12	5	4	1	1	1	0	12	
Total		63	69	22	16	3	2	175	15	29	4	6	1	2	57	22	17	8	5	1	0	53	
IMECC	Estatística	8	9	4	2	2	2	27	4	3	3	0	0	1	11	1	3	0	0	0	0	4	
	Matemática	3	21	8	14	1	4	51	2	10	2	6	0	1	21	0	4	0	6	1	1	12	
	Matemática - MP	4	9	3	8	0	0	24	0	0	0	0	0	0	2	3	1	5	0	0	11		
	Matemática Aplicada	13	18	6	8	3	3	51	6	7	3	4	1	2	23	3	6	1	3	1	0	14	
Total		28	57	21	32	6	9	153	12	20	8	10	1	4	55	6	16	2	14	2	1	41	
Total		58	72	20	23	3	2	178	14	23	7	9	1	1	55	15	22	4	8	0	1	50	
Total	MESTRADO	161	251	65	75	13	25	590	46	89	19	26	3	8	191	46	70	15	28	4	9	172	

(*) M = Mulheres H = Homens

Fonte: Diretoria Acadêmica-DAC;SAP-PRPG/UNICAMP, 2012

Gráfico III-2.1 - Alunos Matriculados segundo Origem, Nível e Sexo - Área de Ciências Exatas e da Terra - Mestrado, 2011

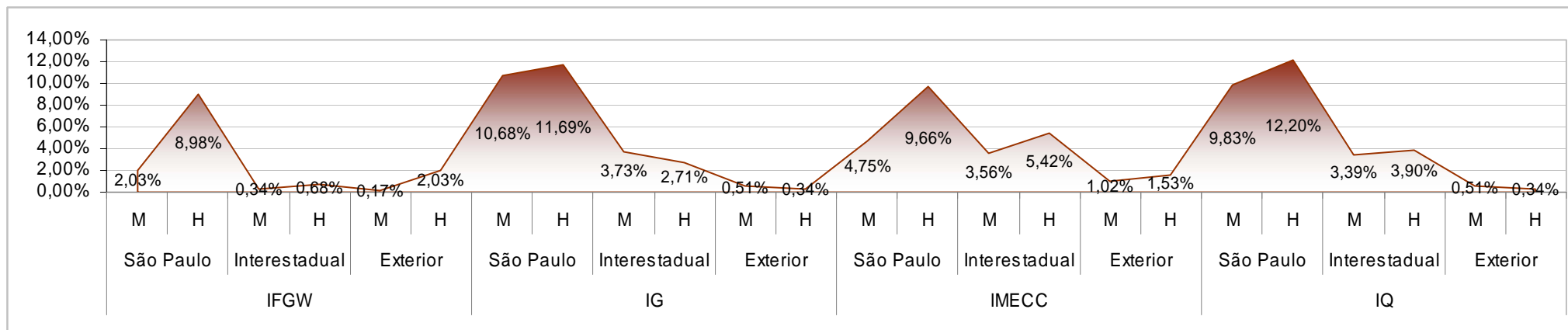

Fonte: Diretoria Acadêmica-DAC;SAP-PRPG/UNICAMP, 2012

Gráfico III-2.2 - Alunos Ingressantes segundo Origem, Nível e Sexo - Área de Ciências Exatas e da Terra - Mestrado, 2011

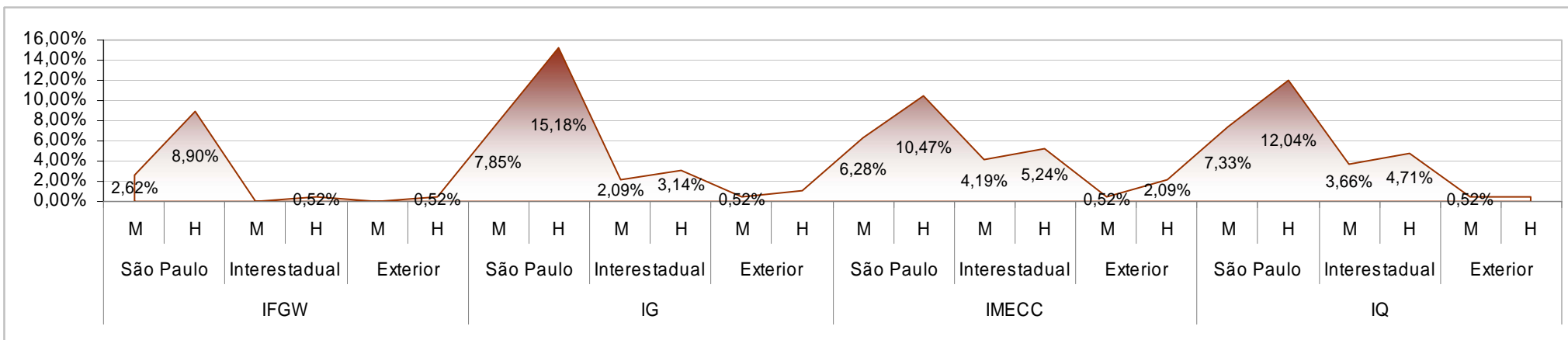

Fonte: Diretoria Acadêmica-DAC;SAP-PRPG/UNICAMP, 2012

Gráfico III-2.3 - Defesas de Teses e Dissertações segundo Origem, Nível e Sexo - Área de Ciências Exatas e da Terra - Mestrado, 2011

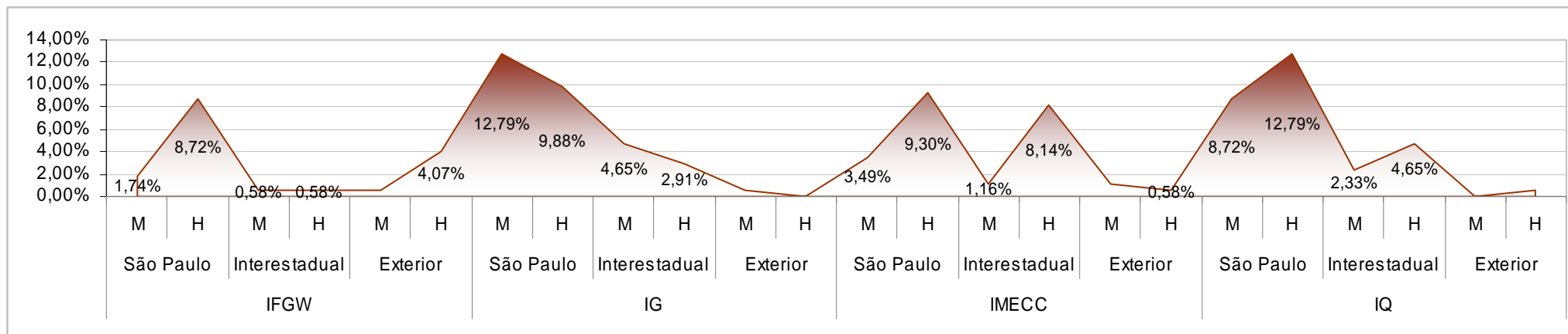

Fonte: Diretoria Acadêmica-DAC;SAP-PRPG/UNICAMP, 2012

Tabela III.2- Alunos Regulares Matriculados, Ingressantes e Número de Defesas segundo Origem, Nível e Sexo - Área de Ciências Exatas e da Terra, 2011

DOUTORADO		Matriculados							Ingressantes							Defesas						Total
		Origem							Origem							Origem						
Unidade	Curso	São Paulo		Interestadual		Exterior		Total	São Paulo		Interestadual		Exterior		Total	São Paulo		Interestadual		Exterior		Total
		M	H	M	H	M	H		M	H	M	H	M	H		M	H	M	H	M	H	
IFGW	Física	9	95	5	23	3	18	153	4	16	1	4	1	8	34	2	8	3	4	1	3	21
IG	Ensino e História de Ciências da Terra	7	6	4	1	0	0	18	5	1	0	0	0	0	6	1	1	1	0	0	0	3
	Geociências	12	15	7	1	0	1	36	2	2	3	0	0	0	7	0	4	0	0	0	0	4
	Geografia	22	32	7	11	1	0	73	6	6	1	4	0	0	17	1	7	0	1	0	0	9
	Política Científica e Tecnológica	28	14	3	4	1	0	50	2	3	1	0	0	0	6	4	3	0	1	0	0	8
Total		69	67	21	17	2	1	177	15	12	5	4	0	0	36	6	15	1	2	0	0	24
IMECC	Estatística	2	8	2	7	1	2	22	1	2	0	1	1	1	6	0	1	0	2	0	1	4
	Matemática	7	36	11	33	1	5	93	0	8	1	6	1	1	17	0	8	2	4	0	0	14
	Matemática Aplicada	17	51	6	20	1	8	103	3	12	2	2	0	5	24	2	7	0	6	0	1	16
Total		26	95	19	60	3	15	218	4	22	3	9	2	7	47	2	16	2	12	0	2	34
IQ		78	106	74	55	6	11	330	19	21	20	11	1	0	72	14	15	7	7	0	3	46
Total	DOUTORADO	182	363	119	155	14	45	878	42	71	29	28	4	15	189	24	54	13	25	1	8	125

(*) M = Mulheres H = Homens

Fonte: Diretoria Acadêmica-DAC;SAP-PRPG/UNICAMP, 2012

Gráfico III-2.4 - Alunos Matriculados segundo Origem, Nível e Sexo - Área de Ciências Exatas e da Terra - Doutorado, 2011

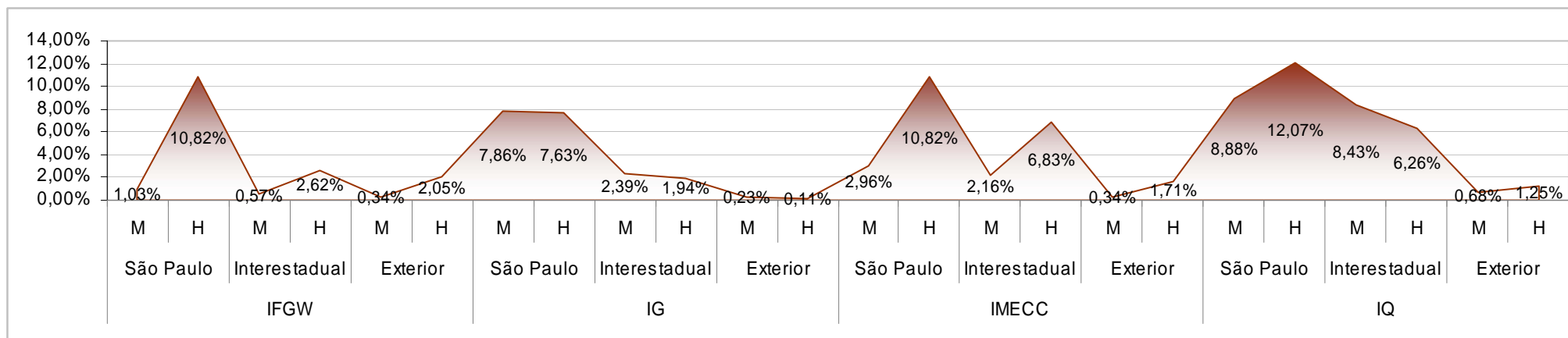

Fonte: Diretoria Acadêmica-DAC;SAP-PRPG/UNICAMP, 2012

Gráfico III-2.5 - Alunos Ingressantes segundo Origem, Nível e Sexo - Área de Ciências Exatas e da Terra - Doutorado, 2011

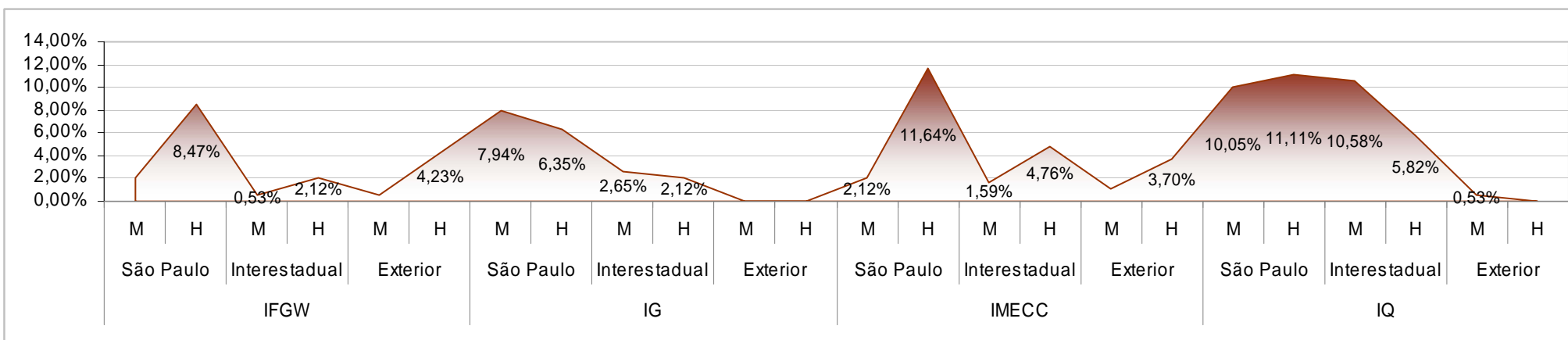

Fonte: Diretoria Acadêmica-DAC;SAP-PRPG/UNICAMP, 2012

Gráfico III-2.6 - Defesas de Teses e Dissertações segundo Origem, Nível e Sexo - Área de Ciências Exatas e da Terra - Doutorado, 2011

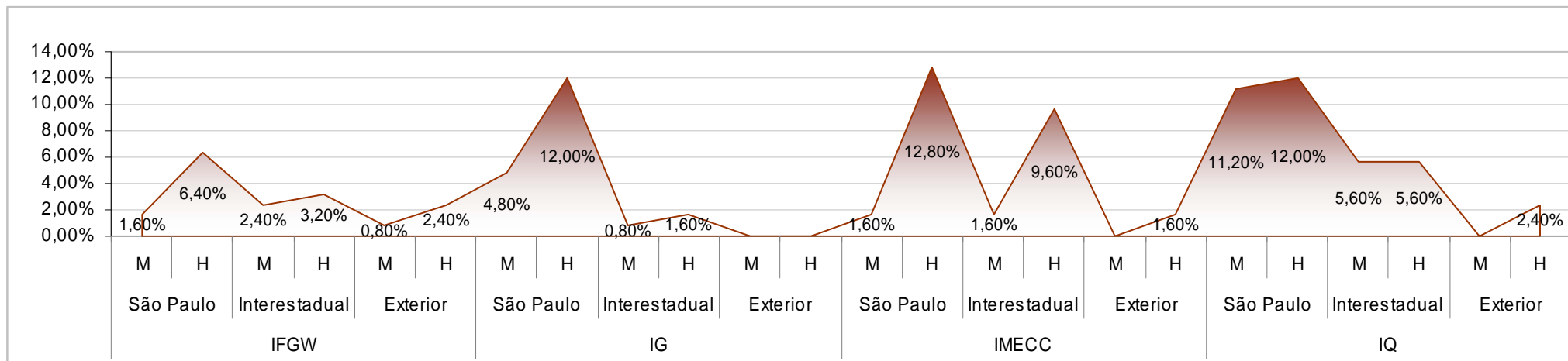

Fonte: Diretoria Acadêmica-DAC;SAP-PRPG/UNICAMP, 2012

Tabela III.3- Alunos Regulares Matriculados, Ingressantes e Número de Defesas segundo Origem, Nível e Sexo - Área de Ciências Humanas, Sociais e Artes, 2011

MESTRADO		Matriculados							Ingressantes							Defesas						Total
		Origem							Origem							Origem						
Unidade	Curso	São Paulo		Interestadual		Exterior		Total	São Paulo		Interestadual		Exterior		Total	São Paulo		Interestadual		Exterior		Total
		M	H	M	H	M	H		M	H	M	H	M	H		M	H	M	H	M	H	
FE	Educação	182	68	37	17	2	0	306	57	17	9	3	1	0	87	43	25	13	3	0	0	84
	Multiunidades em Ensino de Ciências e Matemática	8	6	1	0	0	0	15	8	6	1	0	0	0	15	0	0	0	0	0	0	0
Total		190	74	38	17	2	0	321	65	23	10	3	1	0	102	43	25	13	3	0	0	84
IA	Artes	45	28	7	7	1	2	90	1	0	0	0	0	0	1	12	5	1	4	1	1	24
	Artes da Cena	7	8	11	7	0	0	33	7	8	11	7	0	0	33	0	0	0	0	0	0	0
	Artes Visuais	7	4	9	10	0	0	30	7	4	9	10	0	0	30	0	0	0	0	0	0	0
	Multimeios	14	11	9	6	1	1	42	6	4	3	4	0	1	18	3	1	2	1	0	0	7
	Música	14	36	4	5	0	2	61	4	16	2	2	0	1	25	3	8	0	1	0	0	12
Total		87	87	40	35	2	5	256	25	32	25	23	0	2	107	18	14	3	6	1	1	43
IE	Desenvolvimento Econômico	13	30	9	15	2	5	74	7	13	2	2	1	3	28	0	6	5	5	1	4	21
	Economia	4	24	2	11	0	0	41	1	5	1	4	0	0	11	1	6	0	2	0	0	9
Total		17	54	11	26	2	5	115	8	18	3	6	1	3	39	1	12	5	7	1	4	30
IEL	Divulgação Científica e Cultural	17	14	10	2	0	0	43	3	7	6	0	0	0	16	4	3	2	0	0	0	9
	Linguística	43	16	10	7	0	2	78	13	5	2	2	0	1	23	14	4	3	0	0	0	21
	Linguística Aplicada	31	6	7	0	1	2	47	12	2	2	0	1	2	19	8	2	1	0	0	0	11
	Teoria e História Literária	30	28	4	7	1	0	70	9	9	1	3	0	0	22	6	7	0	3	0	0	16
Total		121	64	31	16	2	4	238	37	23	11	5	1	3	80	32	16	6	3	0	0	57
IFCH	Antropologia Social	20	22	6	1	1	3	53	8	4	0	0	0	1	13	1	2	2	1	0	0	6
	Ciência Política	14	18	5	8	1	0	46	5	5	1	3	0	0	14	2	6	3	1	1	0	13
	Demografia	17	7	3	1	1	0	29	6	1	1	1	1	0	10	3	2	1	0	0	0	6
	Filosofia	9	18	5	14	2	0	48	2	5	2	3	0	0	12	2	4	1	4	0	0	11
	História	42	23	18	14	1	0	98	10	3	4	1	0	0	18	7	8	3	3	0	0	21
	Relações Internacionais	6	6	0	2	0	0	14	1	2	0	0	0	0	3	2	2	0	1	0	0	5
	Sociologia	19	25	3	4	2	2	55	6	7	1	1	1	0	16	5	7	1	1	0	1	15
Total		127	119	40	44	8	5	343	38	27	9	9	2	1	86	22	31	11	11	1	1	77
Total	MESTRADO	542	398	160	138	16	19	1273	173	123	58	46	5	9	414	116	98	38	30	3	6	291

(*) M = Mulheres H = Homens

Fonte: Diretoria Acadêmica-DAC;SAP-PRPG/UNICAMP, 2012

Gráfico III-3.1 - Alunos Matriculados segundo Origem, Nível e Sexo - Área de Ciências Humanas, Sociais e Artes - Mestrado, 2011

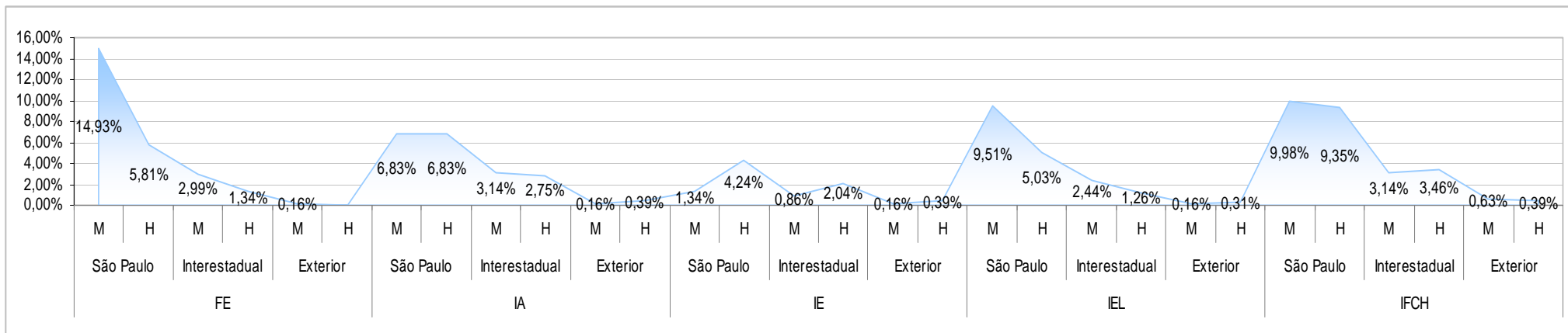

Fonte: Diretoria Acadêmica-DAC;SAP-PRPG/UNICAMP, 2012

Gráfico III-3.2 - Alunos Ingressantes segundo Origem, Nível e Sexo - Área de Ciências Humanas, Sociais e Artes - Mestrado, 2011

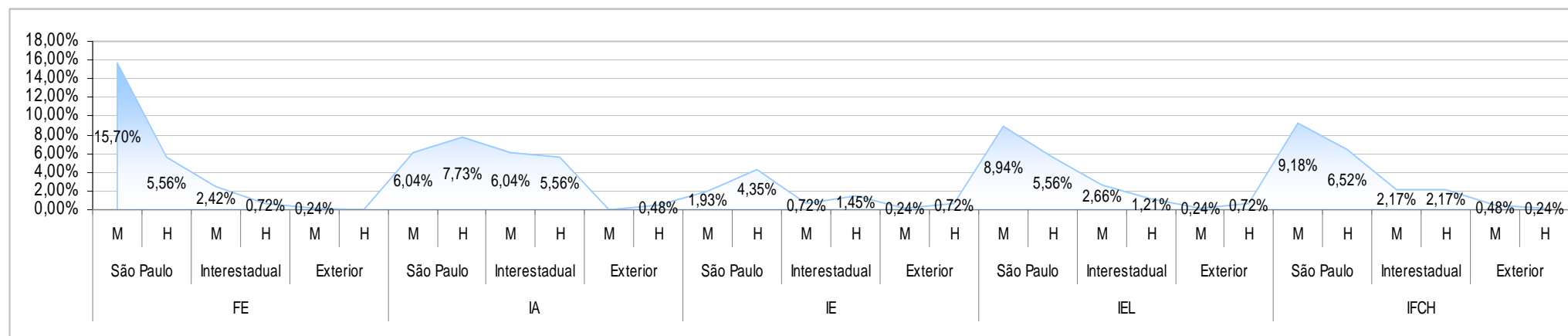

Fonte: Diretoria Acadêmica-DAC;SAP-PRPG/UNICAMP, 2012

Gráfico III-3.3 - Defesas de Teses e Dissertações segundo Origem, Nível e Sexo - Área de Ciências Humanas, Sociais e Artes - Mestrado, 2011

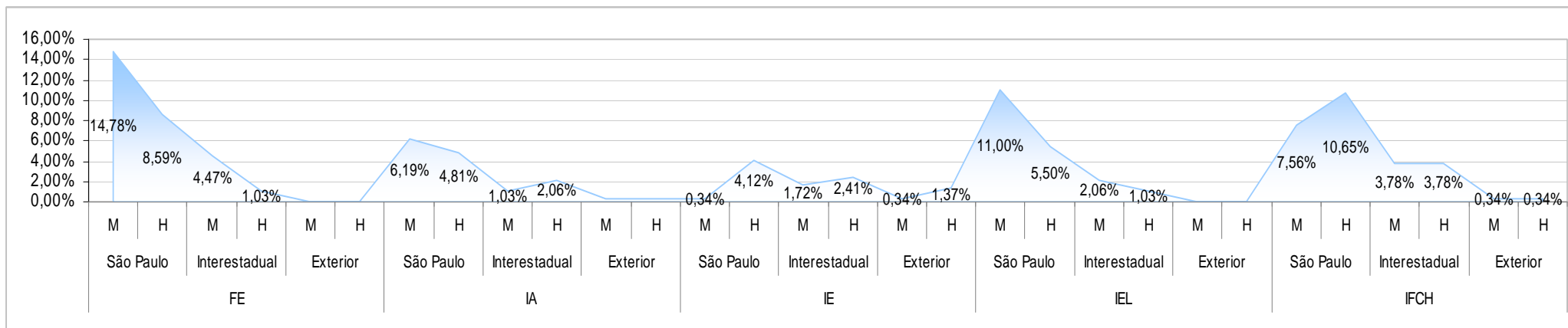

Fonte: Diretoria Acadêmica-DAC;SAP-PRPG/UNICAMP, 2012

Tabela III.3- Alunos Regulares Matriculados, Ingressantes e Número de Defesas segundo Origem, Nível e Sexo - Área de Ciências Humanas, Sociais e Artes, 2011

DOUTORADO		Matriculados							Ingressantes							Defesas						Total
		Origem							Origem							Origem						
		São Paulo		Interestadual		Exterior		Total	São Paulo		Interestadual		Exterior		Total	São Paulo		Interestadual		Exterior		
Unidade	Curso	M	H	M	H	M	H		M	H	M	H	M	H		M	H	M	H	M	H	
FE	Educação	213	79	79	32	1	1	405	53	10	16	11	0	0	90	27	15	11	4	0	0	57
	Multiunidades em Ensino de Ciências e Matemática	5	2	1	2	0	0	10	5	2	1	2	0	0	10	0	0	0	0	0	0	0
Total		218	81	80	34	1	1	415	58	12	17	13	0	0	100	27	15	11	4	0	0	57
IA	Artes	46	34	9	5	3	0	97	0	0	1	1	0	0	2	11	6	1	1	0	0	19
	Artes da Cena	3	4	8	5	0	0	20	3	4	8	5	0	0	20	0	0	0	0	0	0	0
	Artes Visuais	4	6	11	3	0	0	24	4	6	11	3	0	0	24	0	0	0	0	0	0	0
	Multimeios	11	7	4	8	0	0	30	0	1	1	3	0	0	5	4	1	0	1	0	0	6
	Música	18	32	4	9	2	2	67	3	9	3	2	1	0	18	2	6	0	0	0	1	9
Total		82	83	36	30	5	2	238	10	20	24	14	1	0	69	17	13	1	2	0	1	34
IE	Desenvolvimento Econômico	15	33	8	15	3	2	76	3	9	2	2	1	0	17	4	5	3	2	0	0	14
	Economia	6	22	2	9	0	1	40	2	5	1	3	0	0	11	1	6	0	1	0	0	8
Total		21	55	10	24	3	3	116	5	14	3	5	1	0	28	5	11	3	3	0	0	22
IFCH	Linguística	67	32	42	18	0	0	159	11	4	9	4	0	0	28	13	3	4	3	0	0	23
	Linguística Aplicada	31	13	13	4	1	0	62	4	3	2	0	0	0	9	3	2	0	1	0	0	6
	Teoria e História Literária	34	25	5	9	0	0	73	7	7	3	1	0	0	18	4	3	1	2	0	0	10
Total		132	70	60	31	1	0	294	22	14	14	5	0	0	55	20	8	5	6	0	0	39
IFCH	Ambiente e Sociedade	14	5	7	5	1	3	35	2	2	1	0	0	0	5	2	0	0	0	1	0	3
	Antropologia Social	18	15	6	6	3	2	50	0	2	2	1	0	0	5	2	2	0	0	0	1	5
	Ciência Política	23	30	5	10	1	1	70	4	7	2	3	1	0	17	4	6	1	0	0	0	11
	Ciências Sociais	48	18	31	20	4	1	122	11	2	5	4	0	0	22	5	2	5	2	1	0	15
	Demografia	10	10	9	3	1	0	33	4	3	4	1	0	0	12	0	0	0	1	0	0	1
	Filosofia	9	52	8	31	0	0	100	2	10	2	8	0	0	22	1	10	0	3	0	0	14
	História	52	29	24	15	1	0	121	8	5	6	3	1	0	23	10	2	1	0	0	0	13
	Relações Internacionais	1	2	0	0	0	0	3	1	2	0	0	0	0	3	0	0	0	0	0	0	0
	Sociologia	27	33	4	7	3	3	77	6	8	1	0	1	1	17	4	4	0	1	1	0	10
Total		202	194	94	97	14	10	611	38	41	23	20	3	1	126	28	26	7	7	3	1	72
Total	DOUTORADO	655	483	280	216	24	16	1674	133	101	81	57	5	1	378	97	73	27	22	3	2	224

Fonte: Diretoria Acadêmica-DAC;SAP-PRPG/UNICAMP, 2012

Gráfico III-3.4 - Alunos Matriculados segundo Origem, Nível e Sexo - Área de Ciências Humanas, Sociais e Artes - Doutorado, 2011

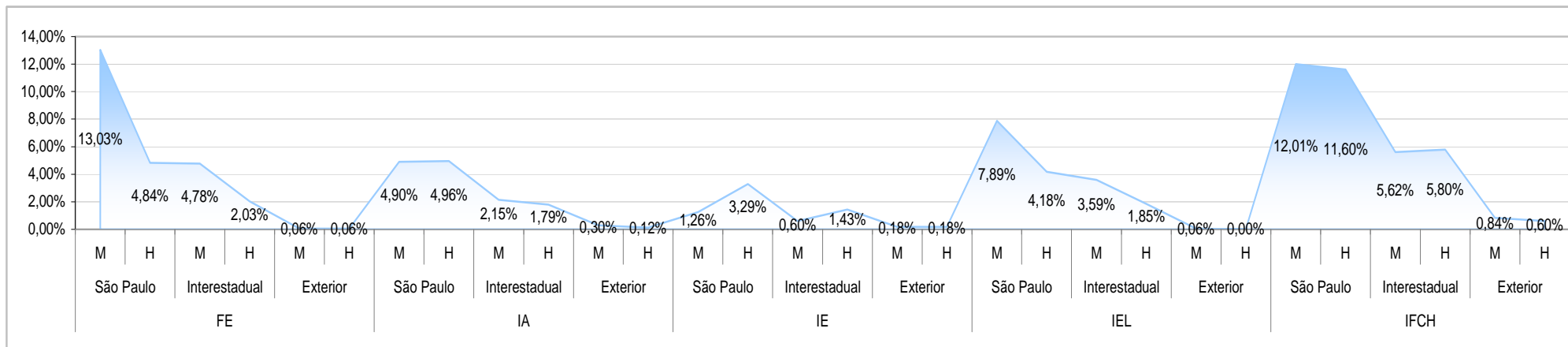

Fonte: Diretoria Acadêmica-DAC;SAP-PRPG/UNICAMP, 2012

Gráfico III-3.5 - Alunos Ingressantes segundo Origem, Nível e Sexo - Área de Ciências Humanas, Sociais e Artes - Doutorado, 2011

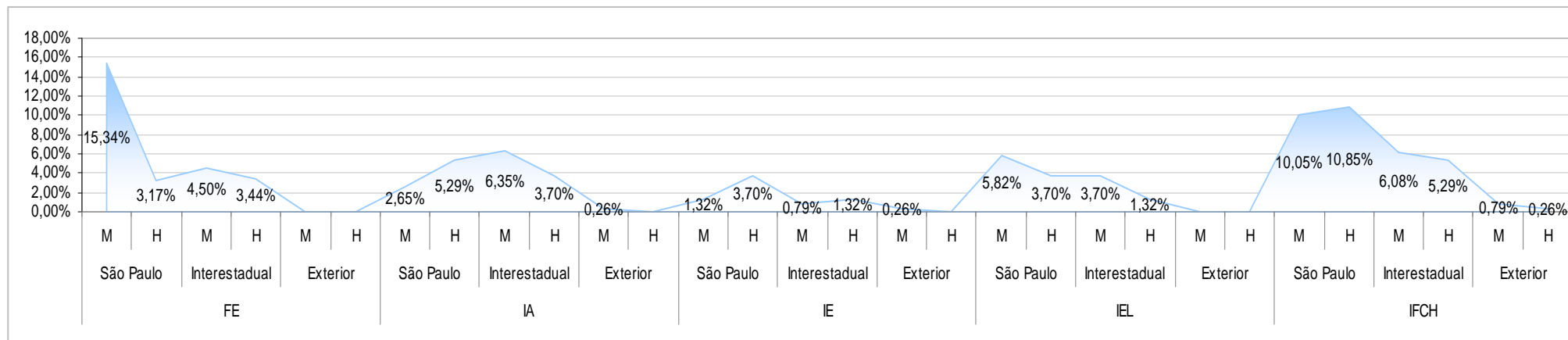

Fonte: Diretoria Acadêmica-DAC;SAP-PRPG/UNICAMP, 2012

Gráfico III-3.6 - Defesas de Teses e Dissertações segundo Origem, Nível e Sexo - Área de Ciências Humanas, Sociais e Artes - Doutorado, 2011

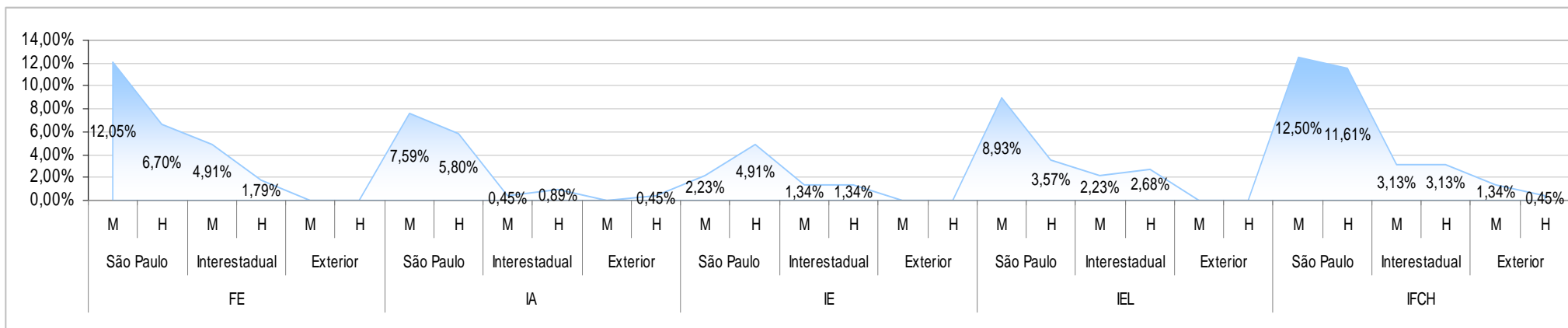

Fonte: Diretoria Acadêmica-DAC;SAP-PRPG/UNICAMP, 2012

Tabela III.4- Alunos Regulares Matriculados, Ingressantes e Número de Defesas segundo Origem, Nível e Sexo - Área Tecnológica, 2011

MESTRADO		Matriculados							Ingressantes							Defesas						Total
		Origem							Origem							Origem						
Unidade	Curso	São Paulo		Interestadual		Exterior		Total	São Paulo		Interestadual		Exterior		Total	São Paulo		Interestadual		Exterior		Total
		M	H	M	H	M	H		M	H	M	H	M	H		M	H	M	H	M	H	
FEA	Alimentos e Nutrição	17	2	17	1	0	0	37	7	1	7	0	0	0	15	0	0	6	0	0	0	6
	Ciência de Alimentos	34	6	19	7	1	0	67	7	2	7	2	0	0	18	12	0	2	1	0	0	15
	Engenharia de Alimentos	13	5	30	6	8	1	63	4	1	8	6	2	0	21	4	1	13	0	5	1	24
	Tecnologia de Alimentos	23	3	17	4	1	0	48	4	0	6	2	0	0	12	7	1	6	1	1	0	16
Total		87	16	83	18	10	1	215	22	4	28	10	2	0	66	23	2	27	2	6	1	61
FEAGRI	Engenharia Agrícola	21	26	14	12	1	0	74	4	11	4	3	1	0	23	10	6	5	4	0	0	25
FEC	Engenharia Civil	81	88	23	13	2	0	207	24	22	4	6	2	0	58	27	16	6	3	0	0	52
FEEC	Engenharia Elétrica	36	180	26	113	14	31	400	10	68	9	46	5	11	149	10	31	5	21	4	9	80
FEM	Ciências e Engenharia de Petróleo	8	46	6	23	5	11	99	0	14	3	9	4	6	36	3	6	1	2	1	2	15
	Engenharia Automobilística - MP	1	29	1	11	0	0	42	0	0	0	0	0	0	1	27	1	10	0	0	0	39
	Engenharia Mecânica	38	138	14	31	6	16	243	14	58	5	12	2	6	97	13	35	4	8	2	4	66
	Planejamento de Sistemas Energéticos	12	10	5	2	2	1	32	3	5	0	0	1	0	9	5	2	3	1	1	0	12
Total		59	223	26	67	13	28	416	17	77	8	21	7	142	22	70	9	21	4	6	132	
FEQ	Engenharia Química	77	75	52	76	16	21	317	20	13	8	17	2	0	60	12	16	13	22	6	10	79
FT	Tecnologia	33	40	2	0	0	1	76	13	18	1	0	0	1	33	5	4	0	0	0	0	9
IC	Ciência da Computação	17	107	6	47	1	9	187	4	27	1	12	0	3	47	1	23	3	10	0	1	38
Total	MESTRADO	411	755	232	346	57	91	1892	114	240	63	115	19	27	578	110	168	68	83	20	27	476

(*) M = Mulheres H = Homens

Fonte: Diretoria Acadêmica-DAC;SAP-PRPG/UNICAMP, 2012

Gráfico III-4.1 - Alunos Matriculados segundo Origem, Nível e Sexo - Área Tecnológica - Mestrado, 2011

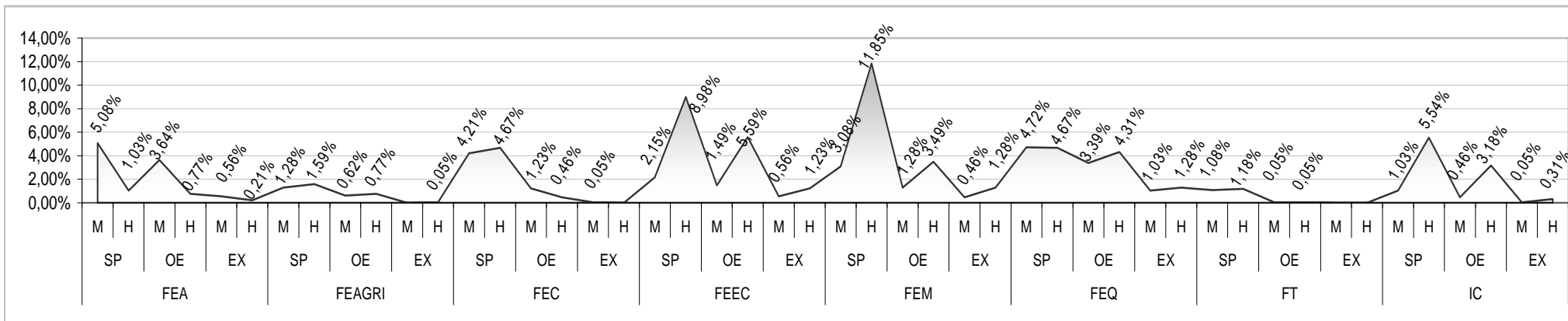

Fonte: Diretoria Acadêmica-DAC;SAP-PRPG/UNICAMP, 2012

Gráfico III-4.2 - Alunos Ingressantes segundo Origem, Nível e Sexo - Área Tecnológica - Mestrado, 2011

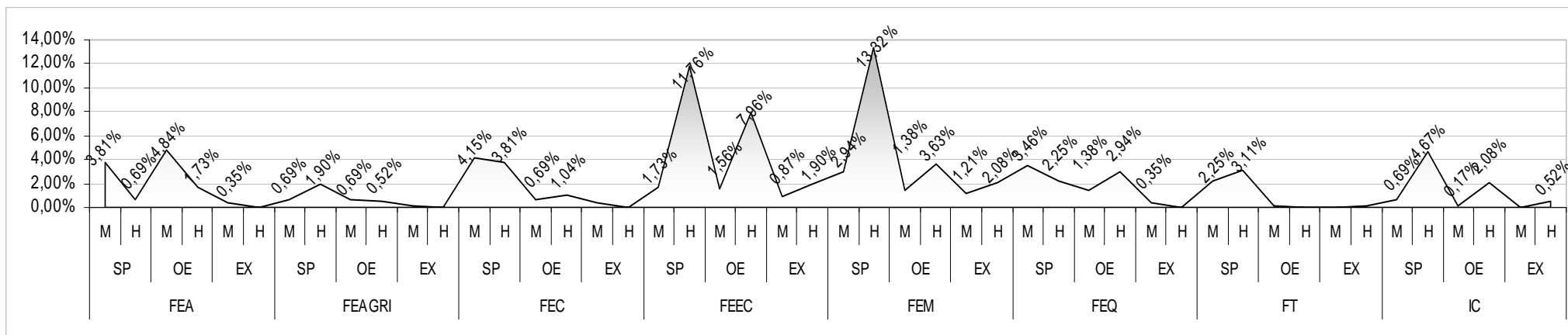

Fonte: Diretoria Acadêmica-DAC;SAP-PRPG/UNICAMP, 2012

Gráfico III-4.3 - Defesas de Teses e Dissertações segundo Origem, Nível e Sexo - Área Tecnológica - Mestrado, 2011

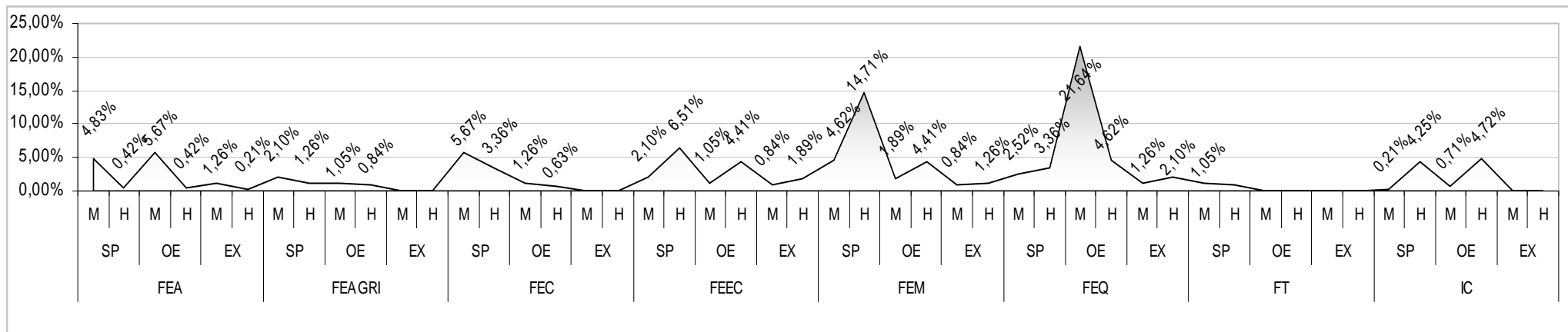

Fonte: Diretoria Acadêmica-DAC;SAP-PRPG/UNICAMP, 2012

Tabela III.4- Alunos Regulares Matriculados, Ingressantes e Número de Defesas segundo Origem, Nível e Sexo - Área Tecnológica, 2011

DOUTORADO		Matriculados							Ingressantes							Defesas						Total
		Origem							Origem							Origem						
		São Paulo		Interestadual		Exterior		Total	São Paulo		Interestadual		Exterior		Total	São Paulo		Interestadual		Exterior		
Unidade	Curso	M	H	M	H	M	H		M	H	M	H	M	H		M	H	M	H	M	H	
FEA	Alimentos e Nutrição	17	3	12	1	0	0	33	2	0	3	1	0	0	6	1	0	2	0	0	0	3
	Ciência de Alimentos	33	11	30	8	1	0	83	4	1	6	2	0	0	13	7	2	4	3	0	0	16
	Engenharia de Alimentos	29	22	20	7	3	1	82	5	0	11	1	3	1	21	3	3	1	1	0	1	9
	Tecnologia de Alimentos	28	11	19	11	0	0	69	3	1	4	4	0	0	12	7	1	6	3	0	0	17
Total		107	47	81	27	4	1	267	14	2	24	8	3	1	52	18	6	13	7	0	1	45
FEAGRI	Engenharia Agrícola	40	51	10	26	0	1	128	10	10	5	7	0	1	33	5	8	1	4	0	0	18
FEC	Engenharia Civil	51	89	16	12	2	2	172	4	8	4	2	0	0	18	5	13	1	2	0	0	21
FEEC	Engenharia Elétrica	54	186	18	58	4	12	332	6	42	5	24	3	6	86	11	22	2	4	0	1	40
FEM	Ciências e Engenharia de Petróleo	7	20	2	5	3	2	39	1	6	1	2	3	1	14	0	1	0	0	0	0	1
	Engenharia Mecânica	38	101	13	14	2	10	178	12	23	3	3	1	3	45	6	10	0	1	0	2	19
	Planejamento de Sistemas Energéticos	13	14	0	0	0	0	27	5	2	0	0	0	0	7	2	2	0	0	0	0	4
Total		58	135	15	19	5	12	244	18	31	4	5	4	4	66	8	13	0	1	0	2	24
FEQ	Engenharia Química	87	81	49	49	7	14	287	16	7	10	18	2	4	57	8	11	6	4	1	1	31
IC	Ciência da Computação	15	74	10	39	0	3	141	0	14	2	8	0	0	24	2	8	1	1	0	1	13
Total	DOUTORADO	412	663	199	230	22	45	1571	68	114	54	72	12	16	336	57	81	24	23	1	6	192

(*) M = Mulheres H = Homens

Fonte: Diretoria Acadêmica-DAC;SAP-PRPG/UNICAMP, 2012

Gráfico III-4.4 - Alunos Matriculados segundo Origem, Nível e Sexo - Área Tecnológica - Doutorado, 2011

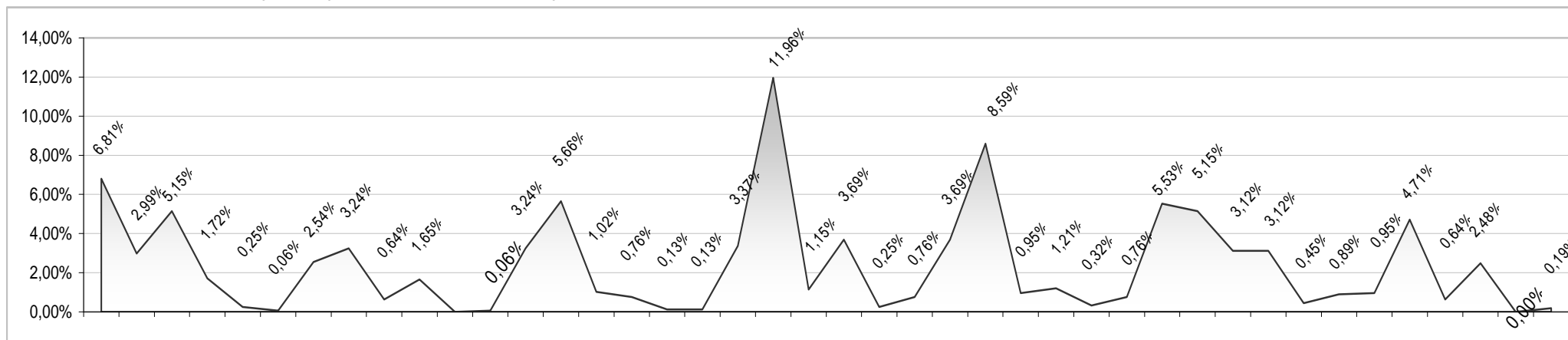

Fonte: Diretoria Acadêmica-DAC;SAP-PRPG/UNICAMP, 2012

Gráfico III-4.5 - Alunos Ingressantes segundo Origem, Nível e Sexo - Área Tecnológica - Doutorado, 2011

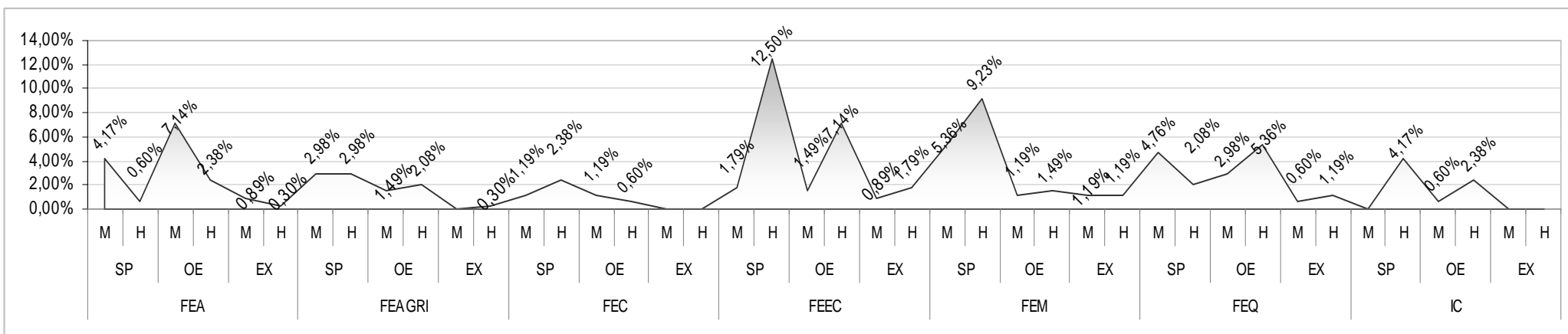

Fonte: Diretoria Acadêmica-DAC;SAP-PRPG/UNICAMP, 2012

Gráfico III-4.6 - Defesas de Teses e Dissertações segundo Origem, Nível e Sexo - Área Tecnológica - Doutorado, 2011

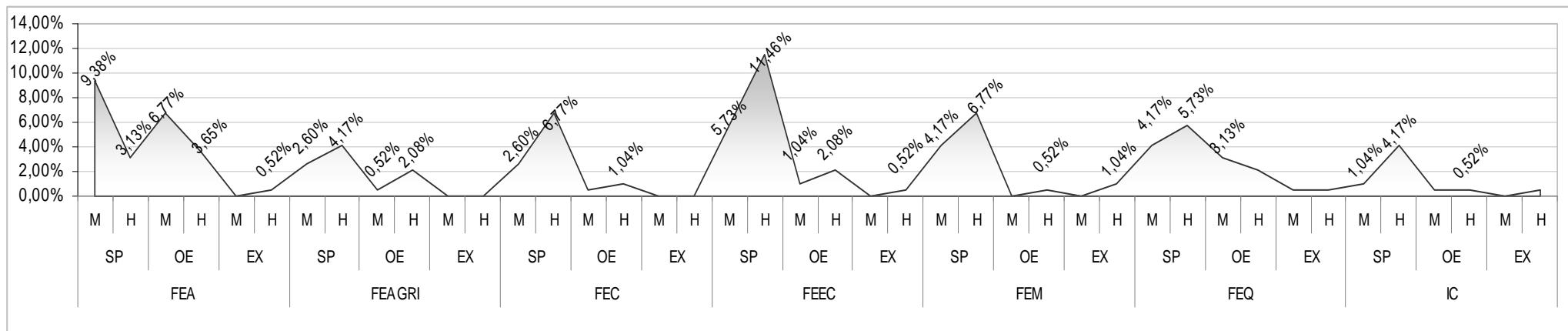

Fonte: Diretoria Acadêmica-DAC;SAP-PRPG/UNICAMP, 2012

Tabela III.5 - Alunos Matriculados por Origem e Área de Conhecimento, 2011

Áreas	Matriculados				Ingressantes				Defesas				Mulheres
	SP	Interestadual	Exterior	Total	SP	Interestadual	Exterior	Total	SP	Interestadual	Exterior	Total	
Biológicas	2433	753	37	3223	663	264	12	939	515	168	9	692	2052
Humanas	2077	794	76	2947	530	242	20	792	384	117	14	515	1677
Exatas	957	414	97	1468	248	102	30	380	194	81	22	297	554
Tecnológica	2242	1007	214	3463	536	304	74	914	416	198	54	668	1332
Totais	7709	2968	424	11101	1977	912	136	3025	1509	564	99	2172	5615

Fonte:DAC-PRPG/Anuário Estatístico da Pós-Graduação 2012

Gráfico III.5.1 - Alunos Matriculados por Origem e Sexo - Área de Ciências Biológicas e da Saúde

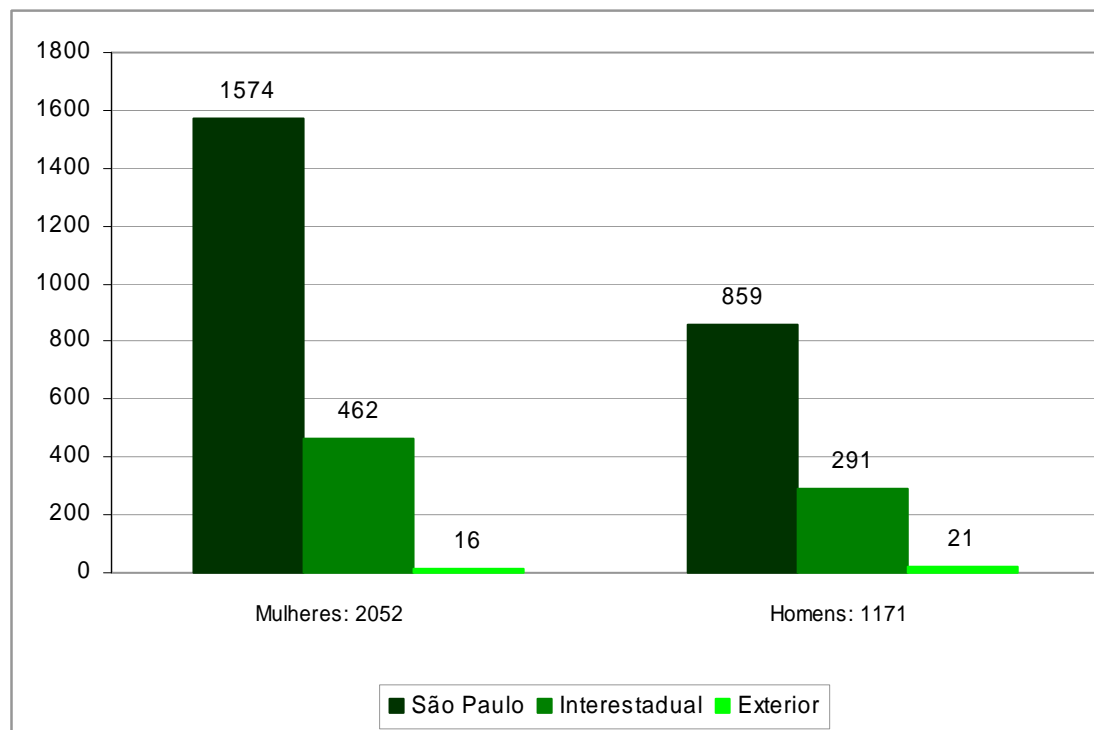

Fonte:DAC;SAP/PRPG-UNICAMP, 2012

Gráfico III.5.2 - Alunos Matriculados por Origem e Sexo - Área de Ciências Exatas e da Terra

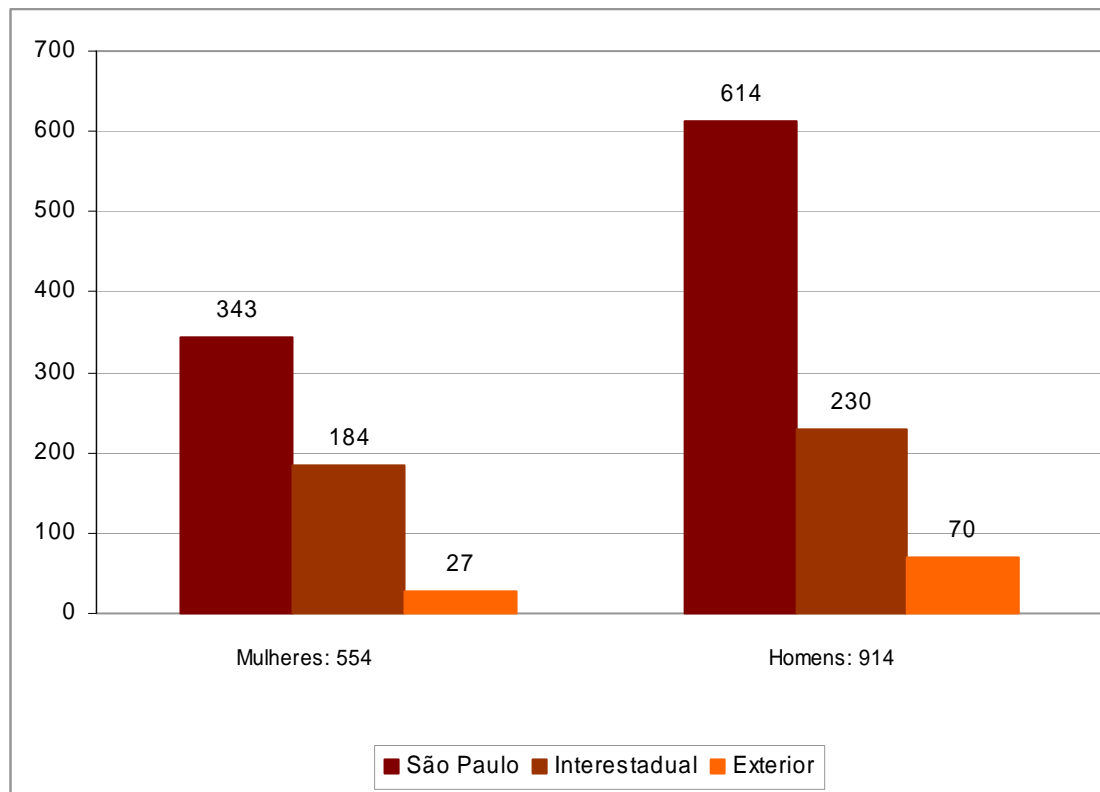

Fonte: DAC;SAP/PRPG-UNICAMP, 2012

Gráfico III.5.3 - Alunos Matriculados por Origem e Sexo - Área de Ciências Humanas, Sociais e Artes

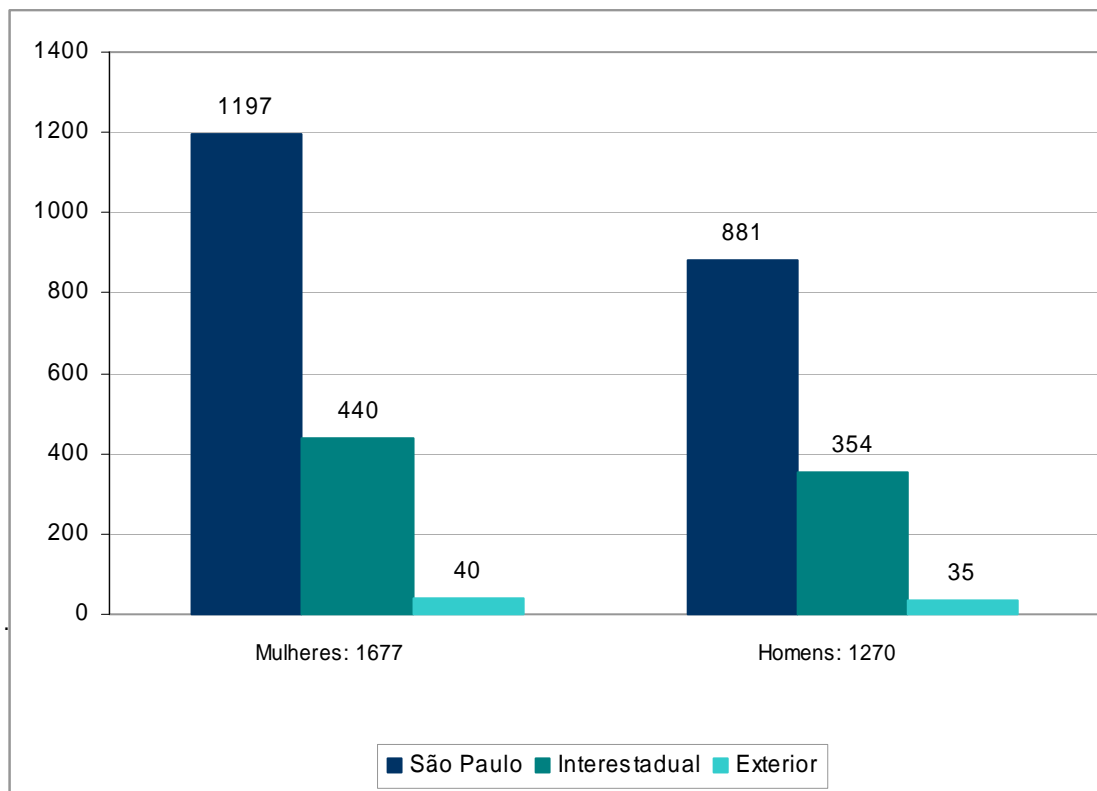

Fonte: DAC;SAP/PRPG-UNICAMP, 2012

Gráfico III.5.4 - Alunos Matriculados por Origem e Sexo - Área Tecnológica

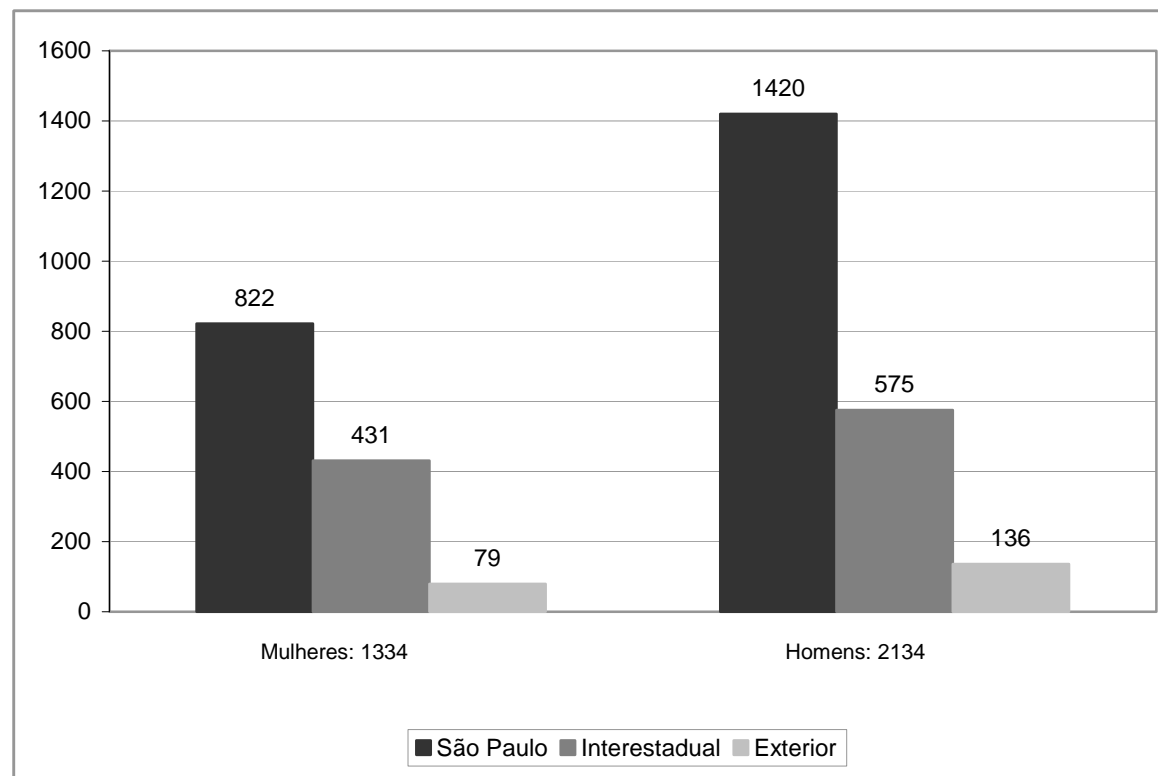

Fonte: DAC; SAP/PRPG-UNICAMP, 2012

Tabela III.6 - Alunos Regularmente Matriculados na Pós-Graduação por Sexo e Área, 2011

Área	Mulheres	%	Homens	%	Total
Biológicas e da Saúde	2052	18,48%	1171	10,54%	3223
Humanas, Sociais e Artes	1677	15,10%	1270	11,44%	2947
Exatas e da Terra	554	4,99%	914	8,23%	1468
Tecnológica	1332	12,01%	2131	19,21%	3463
Total	5615	50,58%	5486	49,42%	11101

Fonte:DAC;SAP/PRPG-UNICAMP, 2012

Gráfico III.6.1 - Distribuição Relativa (%) de Pós-Graduandos por Sexo e Área, UNICAMP, 2011

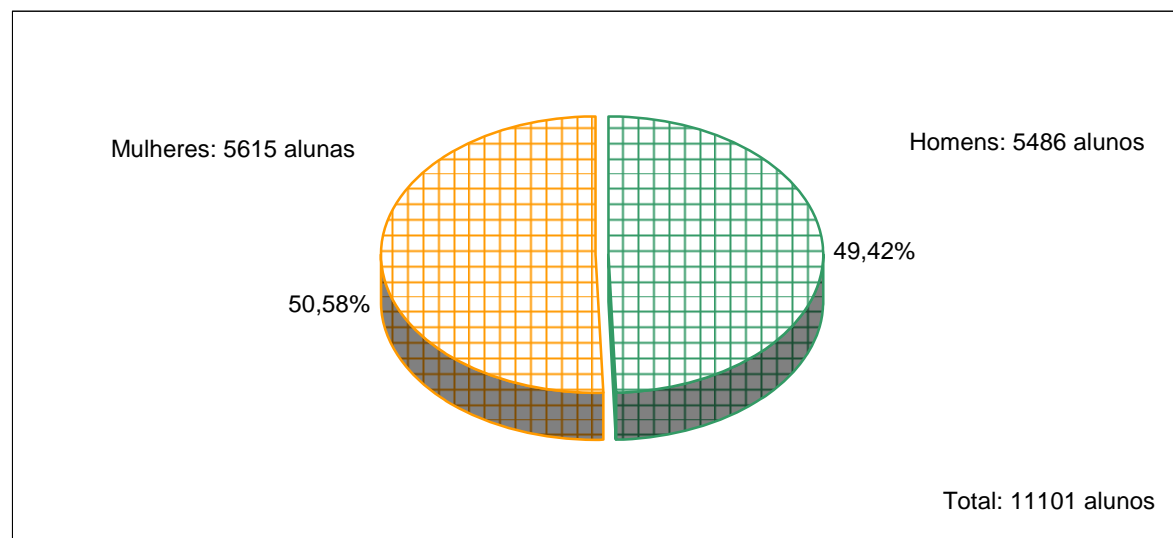

Fonte:DAC;SAP/PRPG-UNICAMP, 2012

Gráfico III.6.2 - Total de Alunos Matriculados na Pós-Graduação por Sexo, UNICAMP, 2011

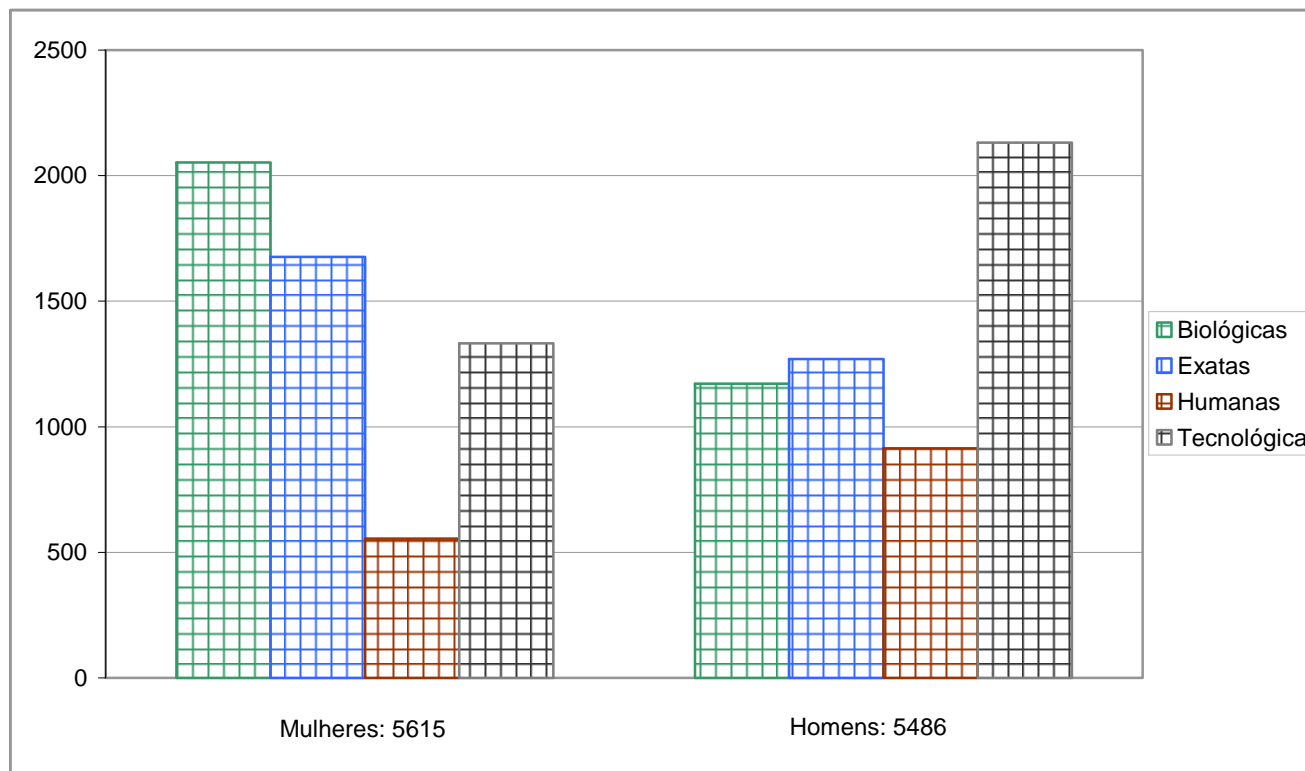

Fonte: DAC; SAP/PRPG-UNICAMP, 2012

Gráfico III.6.3 - Proporção de Alunos Matriculados na Pós-Graduação por Sexo e Área do Conhecimento, 2011

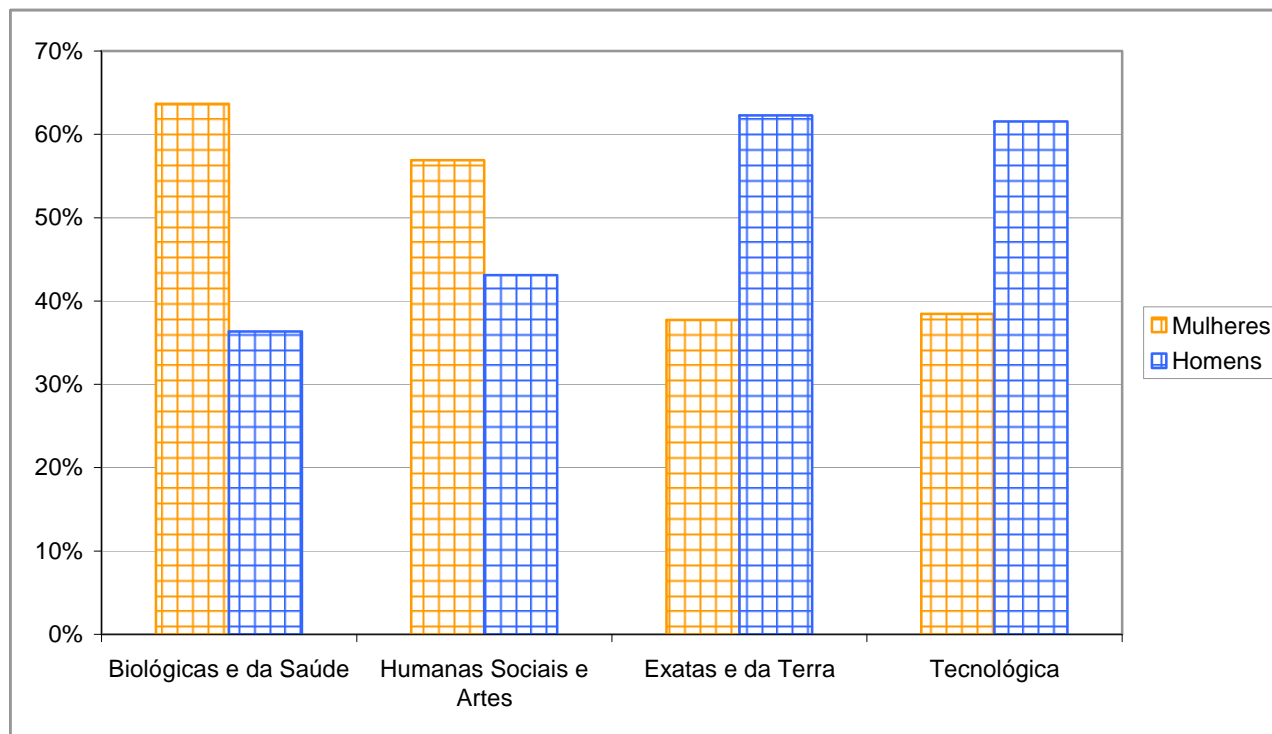

Fonte: DAC; SAP/PRPG-UNICAMP, 2012

Tabela III.7 - Alunos matriculados na Pós-Graduação por Sexo, 2011

Unidade	Total Alunos	Mulheres	Homens	%Mulheres
FCA	18	14	4	77,78%
FCM	1540	1055	485	68,51%
FE	735	529	206	71,97%
FEA	482	372	110	77,18%
FEAGRI	202	86	116	42,57%
FEC	379	175	204	46,17%
FEEC	733	152	581	20,74%
FEF	150	69	81	46,00%
FEM	659	176	483	26,71%
FEQ	604	288	316	47,68%
FOP	641	406	235	63,34%
FT	76	35	41	46,05%
IA	493	252	241	51,12%
IB	877	508	369	57,92%
IC	328	49	279	14,94%
IE	231	64	167	27,71%
IEL	532	347	185	65,23%
IFCH	953	484	469	50,79%
IFGW	237	32	205	13,50%
IG	352	180	172	51,14%
IMECC	371	103	268	27,76%
IQ	508	239	269	47,05%
Total	11101	5615	5486	

Fonte:DAC-PRPG,UNICAMP - 2012

Gráfico III.7.1 - Distribuição dos Alunos da Pós-Graduação por Unidade e Sexo, UNICAMP, 2011

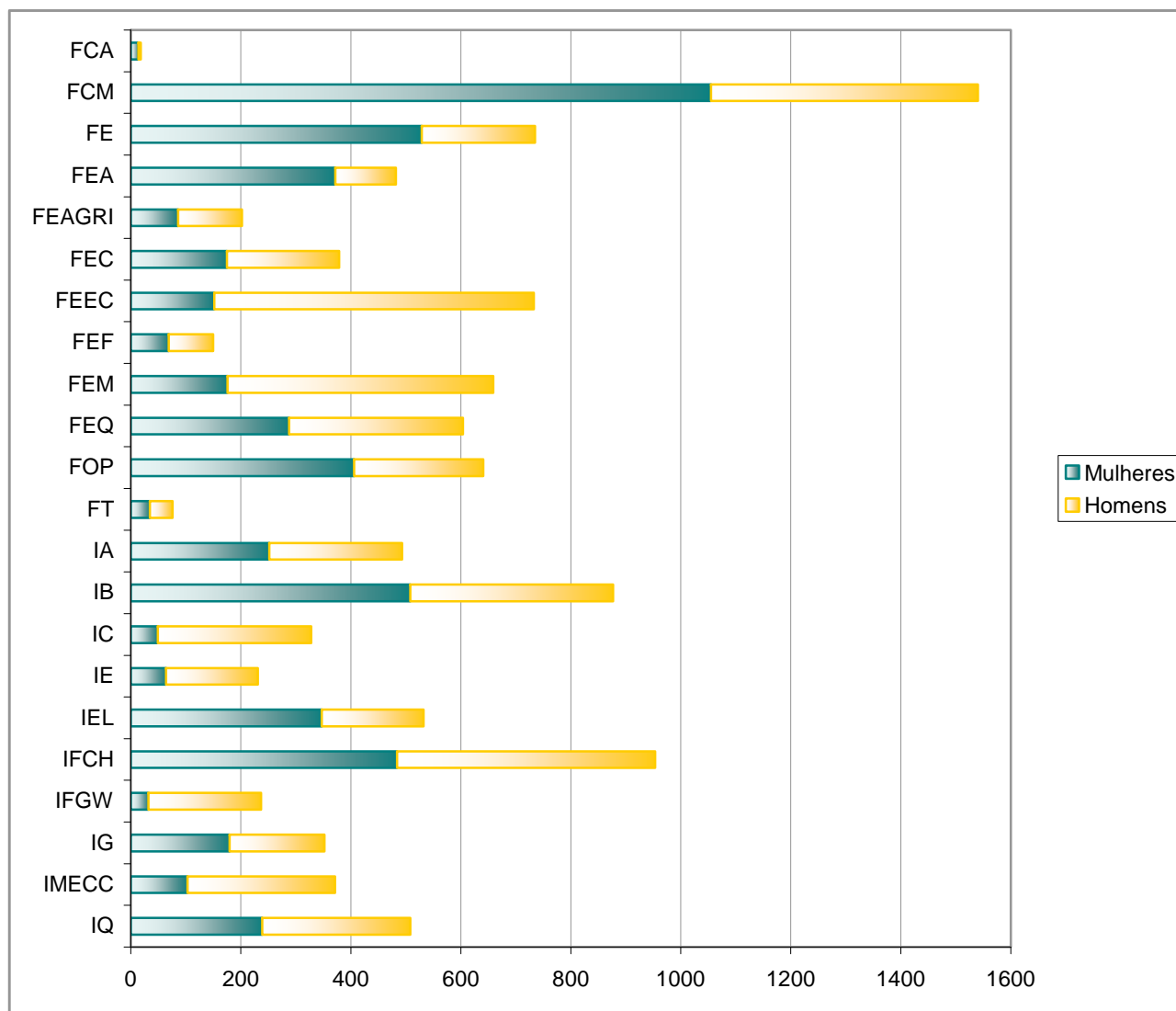

Fonte: DAC-PRPG/Anuário Estatístico da Pós-Graduação, 2012 - UNICAMP

Gráfico III.7.2 - Proporção (%) de mulheres na pós-graduação por unidade - UNICAMP, 2011

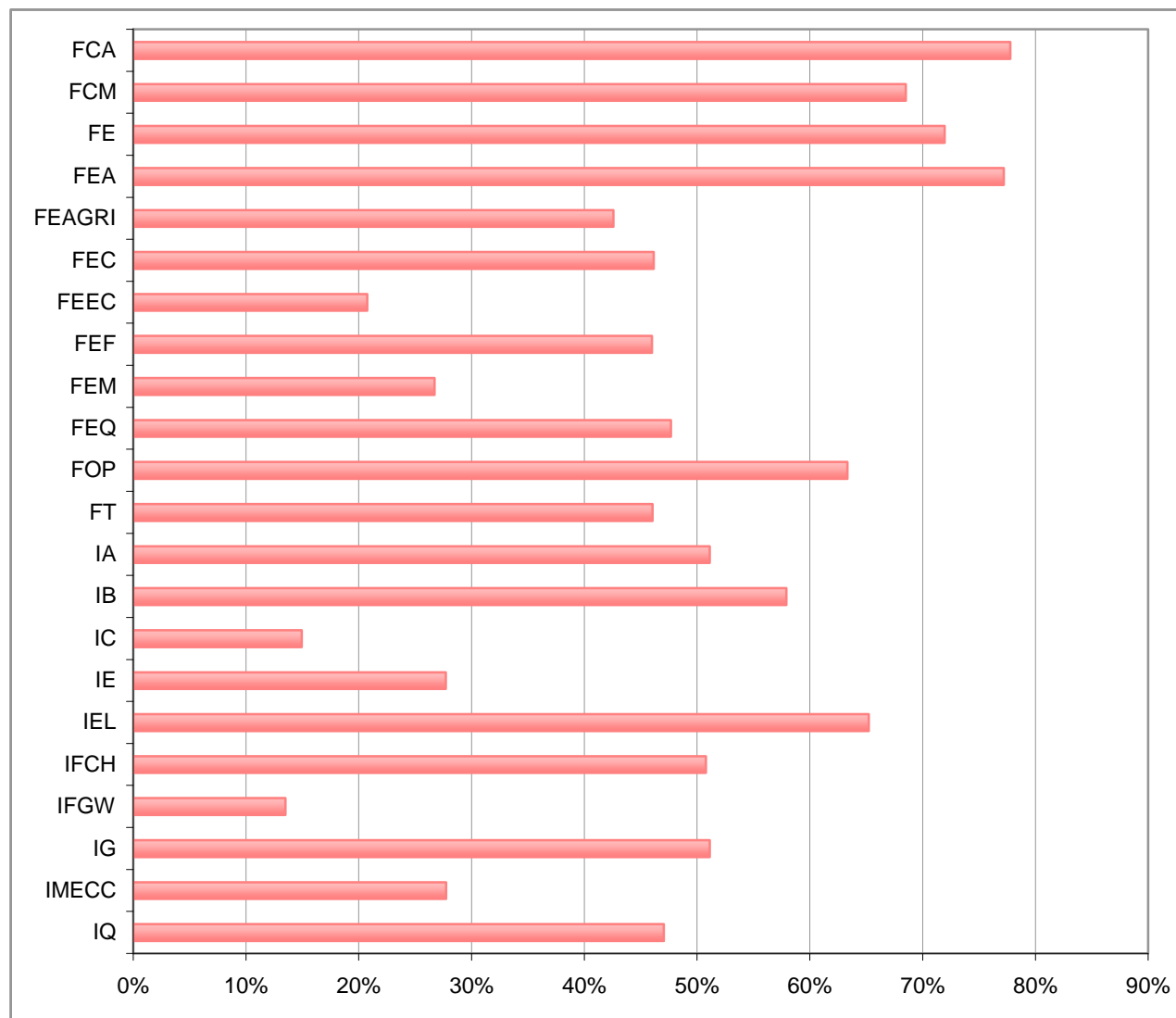

Fonte: DAC-PRPG/Anuário Estatístico da Pós-Graduação, 2012 - UNICAMP

Tabela III.8. Defesas de Mestrado e Doutorado por Unidade, 2007-2011

Institutos e	MESTRADO					Institutos e Faculdades	DOUTORADO				
	2007	2008	2009	2010	2011		2007	2008	2009	2010	2011
CESET ⁽¹⁾	-	-	-	-	-	CESET ⁽¹⁾	-	-	-	-	-
FCA ⁽²⁾	-	-	-	-	-	FCA ⁽²⁾	-	-	-	-	-
FCM	176	170	187	184	186	FCM	102	99	100	108	108
FE	88	74	72	54	84	FE	64	79	79	59	57
FEA	63	58	54	55	61	FEA	52	46	42	45	45
FEAGRI	25	18	15	30	25	FEAGRI	21	16	12	18	18
FEC	49	43	40	41	52	FEC	27	14	20	16	21
FEEC	87	70	94	75	80	FEEC	35	26	45	36	40
FEF	23	28	31	24	21	FEF	8	20	14	11	15
FEM	54	79	99	114	132	FEM	35	34	38	29	24
FEQ	58	49	52	58	79	FEQ	43	28	28	34	31
FOP	59	50	67	77	106	FOP	69	53	71	83	79
FT ⁽¹⁾	-	-	-	1	9	FT ⁽¹⁾	-	-	-	-	0
IA	51	46	76	67	43	IA	23	24	43	48	34
IB	86	87	86	96	102	IB	79	78	78	73	75
IC	30	25	32	46	38	IC	10	11	15	13	13
IE	28	19	29	33	30	IE	21	12	21	29	22
IEL	46	64	64	70	57	IEL	52	61	51	45	39
IFCH	74	73	74	70	77	IFCH	48	51	78	72	72
IFGW	23	22	33	31	28	IFGW	27	25	21	25	21
IG	43	57	31	39	53	IG	19	22	31	21	24
IMECC	31	61	47	51	41	IMECC	25	22	30	22	34
IQ	46	48	38	29	50	IQ	35	27	54	39	46
TOTAL	1.140	1.141	1.221	1.245	1.354	TOTAL	795	748	871	826	818

(1) A partir de 2009, o Centro Superior de Educação Tecnológica (CESET) passou a denominar-se Faculdade de Tecnologia (FT).

(2) A partir de 2009, iniciaram-se as atividades da Faculdade de Ciências Aplicadas (FCA) no Campus de Limeira

Fonte:SAP-PRPG/UNICAMP, 2012

Tabela III.9 - CNPq - Bolsas no país: número de bolsas-ano e investimentos segundo modalidades - 2004-2011
Universidade Estadual de Campinas

Modalidade	Bolsa-ano (1)								Reais mil							
	2004	2005	2006	2007	2008	2009	2010	2011	2004	2005	2006	2007	2008	2009	2010	2011
Doutorado	514	558	600	606	611	620	637	703	9.915	10.892	12.307	13.005	14.820	16.181	16.678	18.250
Mestrado	384	408	434	446	461	505	508	542	3.894	4.187	4.685	5.031	6.059	7.267	7.314	7.374
Total	898	966	1.034	1.052	1.072	1.125	1.145	1.245	13.809	15.079	16.991	18.036	20.879	23.448	23.996	25.624

(1) O número de bolsas-ano representa a média aritmética do número de mensalidades pagas de janeiro a dezembro: nº de mensalidades pagas no ano/12 meses = número de bolsas-ano.

Fonte: CNPq/AEI

Gráfico III.9.1 - CNPq - Bolsas no país: número de bolsas-ano segundo modalidades 2004-2011

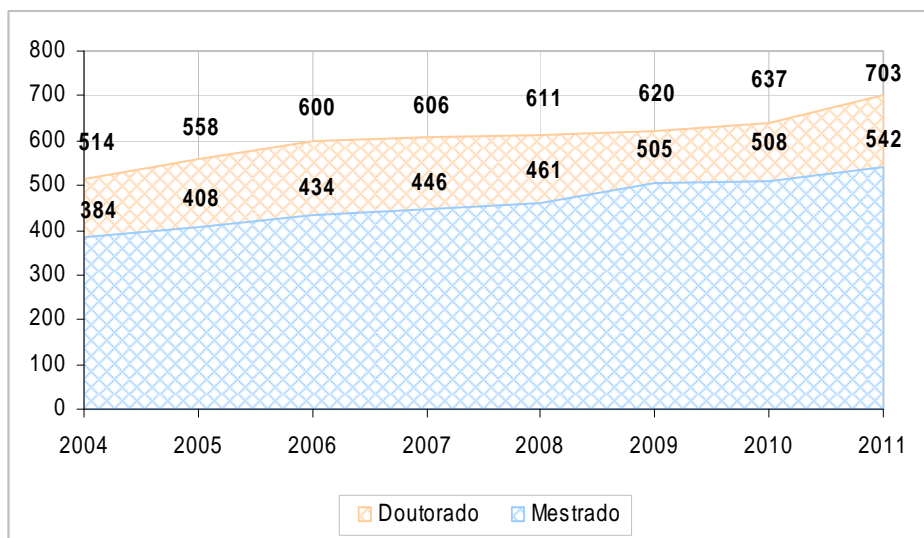

Fonte: CNPq/AEI

Gráfico III.9.2 - CNPq - Bolsas no país: investimentos segundo modalidades 2004-2011

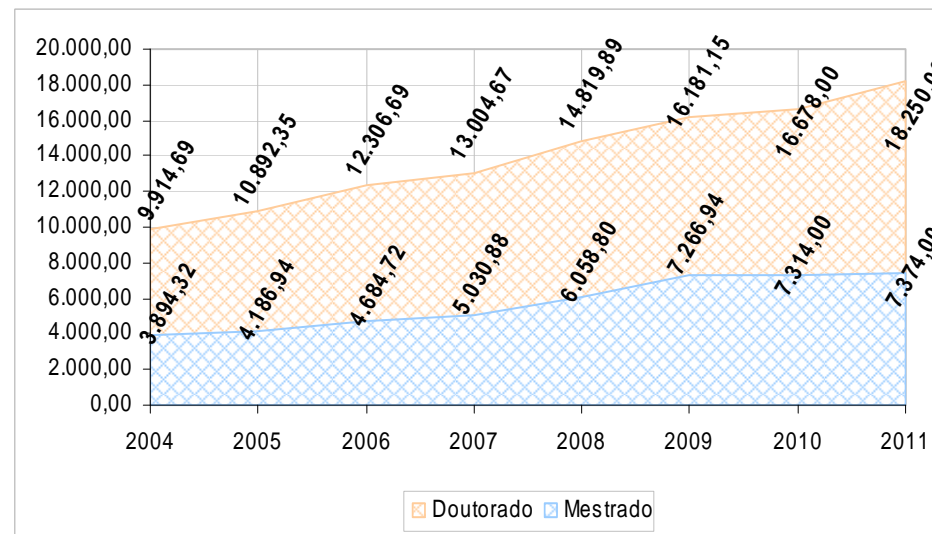

Fonte: CNPq/AEI

Tabela III.10 - CNPq - Bolsas no país: número de bolsas-ano e investimentos segundo modalidades e programa de pós-graduação - 2004-2011

Chamada	Número de Bolsas	Total (R\$)
Bolsa Institucional/Bolsa de Formação, Doutorado - Demanda espontânea (10/2003)	1,8	48.268
Bolsas/ Edital MCT/CNPq nº 70/2008 - Mestrado/Doutorado	17,1	441.890
Bolsas/ Edital MCT/CNPq nº 70/2009 - Mestrado/Doutorado	9,8	258.892
Bolsas no País / Edital MCT/CNPq nº 27/2007 - Doutorado	19,1	501.638
Convênios Bilaterais / Doutorado Pleno - GD / Doutorado Sanduíche - SP	1,5	41.686
Cotas do Programa de Pós-Graduação	362,4	9.473.428
CT - AÇÃO TRANSVERSAL / Edital 46/2009 - Linha 1: Etanol	0,8	21.940
CT - AÇÃO TRANSVERSAL / Edital 46/2009 - Linha 2: Biodiesel	0,8	21.940
CTENERG / Edital 20/2009 - Linha de Pesquisa 1: Biomassa	0,4	10.970
Demanda 08/2002 / Bolsa de Formação: Mestrado e Doutorado (08/2002)	5,2	117.950
Demanda 08/2004 / Bolsas de Mestrado e Doutorado - EDITAL CT-HIDRO 040/2006	0,3	8.776
Demanda 13/2004 / Programa Nacional de Microeletrônica, Doutorado - PNM (13/2004)	9,7	254.504
Doutorado (10/2003)	267,5	6.925.576
Doutorado (13/2004)	0,9	24.134
Fomento à Pesquisa / Encomenda PRONEX - FAPESP	1,1	28.522
Fundos Setoriais / Edital MCT/CNPq/CT-Hidro nº 22/2009 (GM/GD/PDJ)	1	26.328
GD 10/2002	1,7	43.880
Total Geral	701,2	18.250.322

Bolsas Mestrado 2011- CNPq

Chamada	Número de Bolsas	Total (R\$)
Bolsas / Edital MCT/CNPq nº 70/2008 - Mestrado/Doutorado	8,8	126.000
Bolsas / Edital MCT/CNPq nº 70/2008 - Mestrado/Doutorado (Mudança de Titularidade)	0,1	1.200
Bolsas / Edital MCT/CNPq nº 70/2009 - Mestrado/Doutorado	17,2	247.200
Bolsas / Prêmios CNPq - Bolsa de Mestrado	0,7	9.600
Cotas do Programa de Pós-Graduação	167,8	2.416.800
CT - AÇÃO TRANSVERSAL / Edital nº 06/2008 - Faixa A	0,8	10.800
CT - AÇÃO TRANSVERSAL / Edital nº 06/2008 - Faixa B	1,7	24.000
CT - AÇÃO TRANSVERSAL / Edital nº 46/2009 - Linha 1: Etanol	0,3	4.800
CT - AÇÃO TRANSVERSAL / Edital nº 46/2009 - Linha 2: Biodiesel	1	14.400
CTENERG / Edital 20/2009 - Linha de Pesquisa 1: Biomassa	1,6	22.800
Fomento à Pesquisa / Encomenda PRONEX - FAPESP	1,4	20.400
Fundos Setoriais / Edital MCT/CNPq/CT-INFO nº 17/2009-GM e GD-Microeletrônica	1	14.400
Mestrado (10/2003)	309	4.449.600
Programas / PEC-PG 2010	0,8	12.000
Total Geral	512,1	7.374.000

Fonte: CNPq

Tabela III.11. Recursos Capes por Convênio, 2011

RECURSOS DIRETOS	Valores Expressos em R\$ (Reais)	
		CAPEs
PROAP	R\$	3.702.875,37
PRÓ-EQUIPAMENTOS	R\$	1.999.554,60
TOTAL DE RECURSOS DIRETOS	R\$	5.702.429,97
RECURSOS INDIRETOS	Valores Expressos em R\$ (Reais)	
		CAPEs
PROEX	R\$	21.776.473,43
DS (Demanda Social)	R\$	17.743.200,00
PDEE	R\$	2.478.565,35
PNPD	R\$	2.361.600,00
BOLSAS INDIVIDUAIS (inclui Estágio Sênior)	R\$	2.165.030,55
DEMAIS BOLSAS DE COOPERAÇÃO	R\$	1.529.757,90
Pibid	R\$	1.190.610,00
PRODOC	R\$	975.600,00
Observatório da Educação	R\$	943.254,16
BRAFITEC	R\$	881.095,78
PROCAD	R\$	587.539,65
INCT	R\$	562.200,00
PRÓ-ENGENHARIA	R\$	508.921,25
COFECUB	R\$	330.740,95
FUNDAÇÃO CAROLINA	R\$	281.393,86
DAAD (ALEMANHA)	R\$	255.705,57
MECD / DGU	R\$	255.033,11
PROBRAL	R\$	204.408,22
PRÓ-ENSINO SAÚDE	R\$	198.400,00
PROCAD-NF	R\$	187.087,92
NANOBIOTECNOLOGIA	R\$	181.800,00
PÓS-DOC SUS	R\$	161.319,93
CAPG-BA	R\$	160.391,60
FCT	R\$	144.203,20
PAEP	R\$	138.000,00
BPT (Bolsa Para Todos)	R\$	135.000,00
Fonte: CAPES/DPB		continua

Tabela III.11. Recursos Capes por Convênio, 2011

RECURSOS INDIRETOS	Valores Expressos em R\$ (Reais)	
	CAPES	
RH-TVD	R\$	126.806,20
PNADB (PRÓ-BOTÂNICA)	R\$	118.108,83
CIÊNCIAS DO MAR	R\$	103.503,00
PRÓ-DEFESA	R\$	89.326,00
MÊS-CUBA	R\$	87.900,00
FIPSE	R\$	70.250,40
PROESP	R\$	67.680,00
BRAFAGRI	R\$	67.583,79
ESTÁGIO DE DOUTORANDO FULBRIGHT	R\$	45.126,00
Projetos Especiais	R\$	45.000,00
MINCyT	R\$	40.324,52
BRAGECRIM	R\$	40.111,16
RUTH CARDOSO	R\$	36.727,20
PROFESSOR VISITANTE NOS EUA	R\$	31.824,00
PRÊMIO CAPES DE TESES	R\$	26.400,00
PRÓ-CULTURA	R\$	26.400,00
PROTAX (CAPES/CNPq)	R\$	26.400,00
CAPES/EMBRAPA	R\$	10.200,00
PET	R\$	6.480,00
TOTAL DE RECURSOS INDIRETOS	R\$	57.403.483,53
TOTAL DE RECURSOS DIRETOS E INDIRETOS	R\$	63.105.913,50
CONVÊNIO	Valor Total em Reais (R\$)	
Portal de Periódicos	R\$	5.610.876,64
TOTAL DE CONVÊNIO	R\$	5.610.876,64
TOTAL DE RECURSOS	R\$	68.716.790,14

Fonte: CAPES/DPB/DRI/DEB.

Concessão 2011 UNICAMP

Nível	Número de bolsas
Mestrado	1.071
Doutorado	1.077
Pós-Doutorado	81
Total	2.229

Fonte: CAPES/DPB

Tabela III.12 - Demonstrativo Financeiro dos Recursos Totais, enviados pela CAPES, nos exercícios de 1997 a 2011

Ano	Valores expressos em Reais (R\$)		
1997	R\$ 13.961.414,84	1997	13.961.415
1998	R\$ 14.296.647,09	1998	14.296.647
1999	R\$ 14.831.277,72	1999	14.831.278
2000	R\$ 16.135.580,38	2000	16.135.580
2001	R\$ 15.313.035,51	2001	15.313.036
2002	R\$ 17.738.163,70	2002	17.738.164
2003	R\$ 18.239.162,81	2003	18.239.163
2004	R\$ 24.157.088,58	2004	24.157.089
2005	R\$ 22.677.796,11	2005	22.677.796
2006	R\$ 23.081.428,77	2006	23.081.429
2007	R\$ 27.342.933,06	2007	27.342.933
2008	R\$ 31.210.297,15	2008	31.210.297
2009 (*)	R\$ 39.645.336,33	2009	39.645.336
2010 (**)	R\$ 58.761.640,84	2010	58.761.641
2011	R\$ 68.716.790,00	2011	68.716.790
Total	R\$ 406.108.592,89		

(*) incluem os recursos cujo executor é a Unicamp e os recursos com execução dos docentes.

(**) dados com consulta prévia à Capes.

Fonte: SAP/PRPG-UNICAMP, 2012

Gráfico III.12.1 - Demonstrativo Financeiro dos Recursos Totais, enviados pela CAPES, nos exercícios de 1997 a 2011

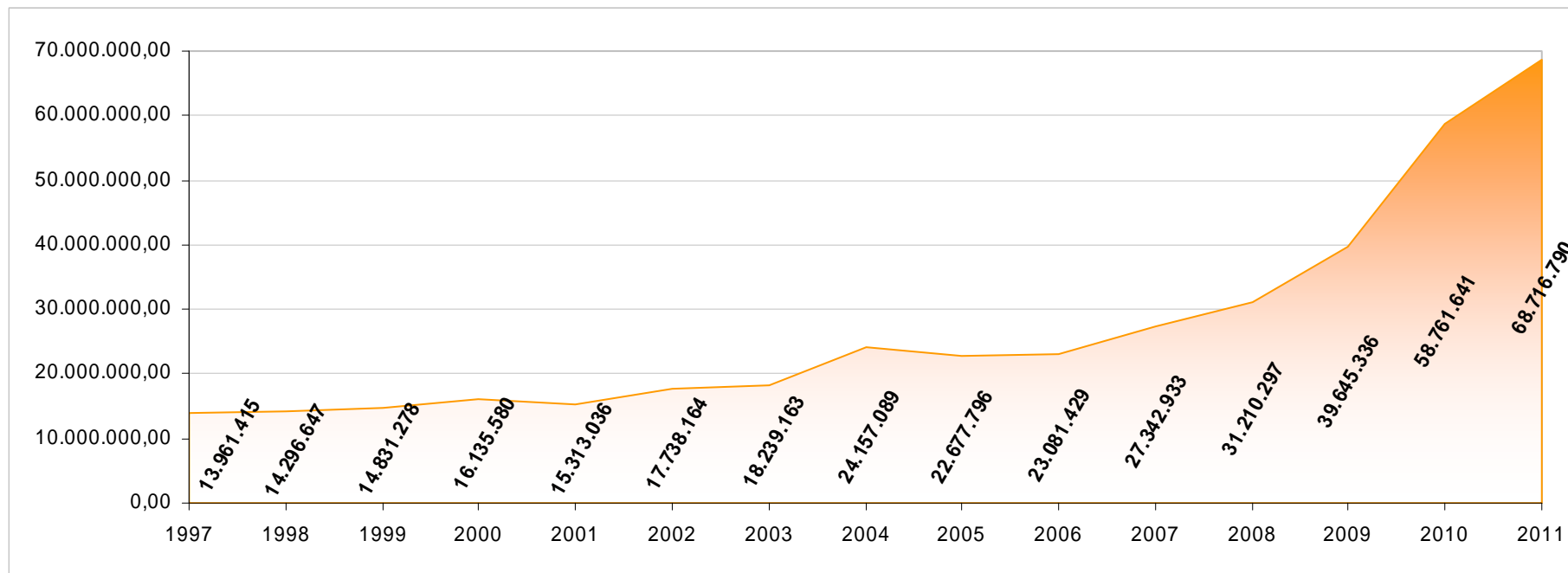

Fonte: SAP/PRPG-UNICAMP, 2012

Tabela III.13 - Grau de Cobertura das Bolsas de Pós-Graduação Unicamp, 2007 a 2011

Anos	Alunos Regulares	Bolsas Capes/CNPq/Fapesp	Grau de Cobertura (%)
2007	10.107	3.630	35,92
2008	10.292	4.019	39,05
2009	10.778	4.190	38,88
2010	10.906	4.550	41,72
2011	11.101	4.836	43,56

Fonte: SAP-PRPG/UNICAMP, 2012

Gráfico III.13.1 - Grau de Cobertura das Bolsas de Pós-Graduação Unicamp, 2007 a 2011

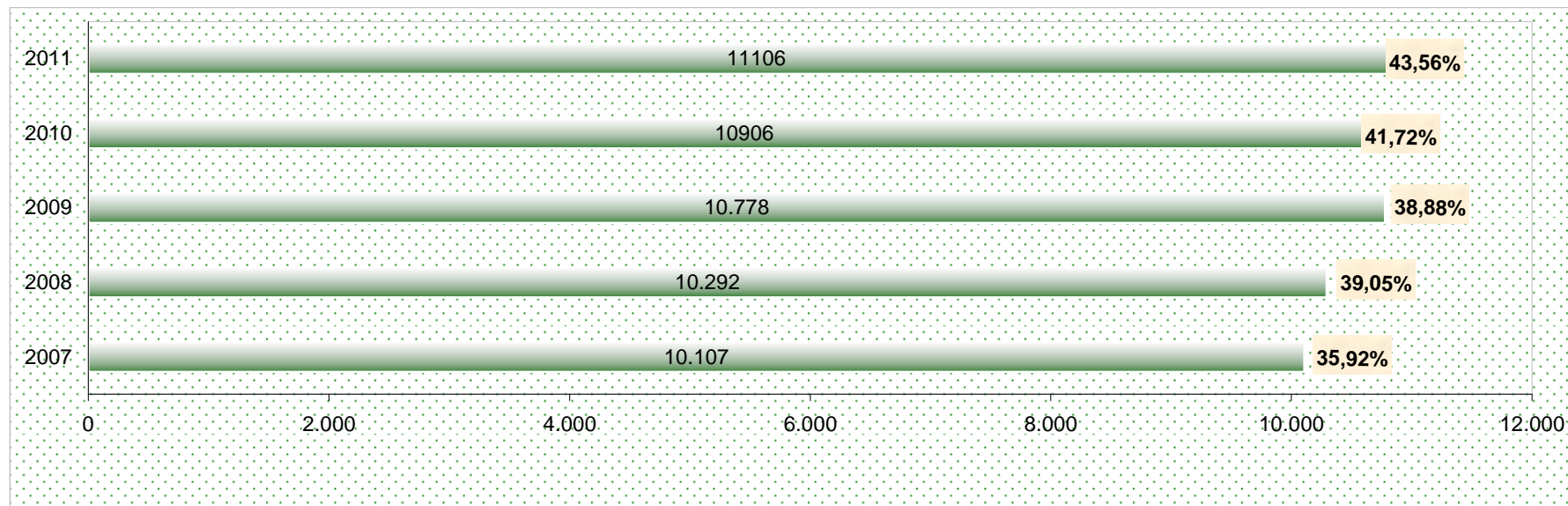

Fonte: PRPG/Anuário da Pós-Graduação, 2012

Tabela III.14 - Idade Média dos Doutores Titulados na UNICAMP 2010-2011

Unidade	2010-2011
FCM	37,95
FE	43,4
FEA	34,37
FEAGRI	43,33
FEC	41,4
FEEC	36,23
FEF	34,4
FEM	37,06
FEQ	37,75
FOP	34,22
IA	40,03
IB	32,23
IC	29,17
IE	37,47
IEL	38,07
IFCH	37,49
IFGW	31,62
IG	40,08
IMECC	29,8
IQ	29,11
Total Unicamp	38,79

Fonte: DAC/SAP-PRPG/UNICAMP, 2012.

Gráfico III.14.1 - Idade Média dos Doutores Titulados na UNICAMP, 2010 - 2011

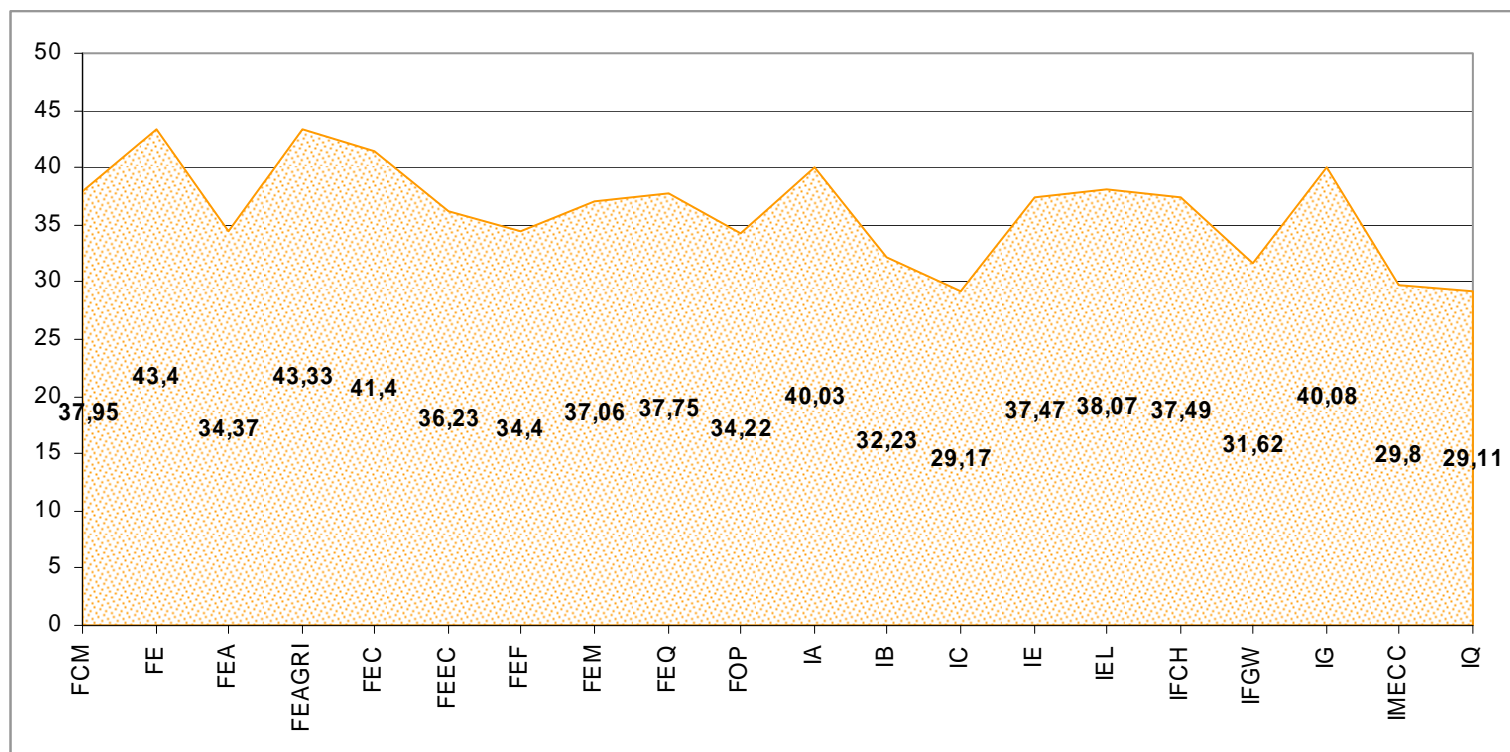

Fonte: DAC/SAP-PRPG/UNICAMP, 2012.

Tabela III.15 - Número de Alunos em Programa de Estágio Docente (PED) por Unidade 2011

Unidade	Com Remuneração	Sem Remuneração	Total	Remunerados			Total
				Grupo A	Grupo B	Grupo C	
CEL	8	0	8	0	4	4	8
COTUCA	3	0	3	0	3	0	3
FCA	88	7	95	7	46	35	88
FCM	52	49	101	0	17	35	52
FE	35	35	70	0	10	25	35
FEA	58	35	93	0	20	38	58
FEAGRI	22	3	25	0	7	15	22
FEC	28	7	35	0	6	22	28
FEEC	53	1	54	0	9	44	53
FEF	39	5	44	0	18	21	39
FEM	76	10	86	0	22	54	76
FEQ	46	0	46	0	13	33	46
FOP	81	49	130	0	9	72	81
FT	36	0	36	20	16	0	36
IA	26	42	68	0	9	17	26
IB	60	26	86	0	15	45	60
IC	59	6	65	0	14	45	59
IE	29	10	39	0	16	13	29
IEL	37	5	42	0	12	25	37
IFCH	42	10	52	6	19	17	42
IFGW	60	0	60	0	52	8	60
IG	37	10	47	0	3	34	37
IMECC	97	4	101	6	55	36	97
INOVA	8	0	8	0	5	3	8
IQ	85	9	94	3	32	50	85
Total	1165	323	1488	42	432	691	1165

Fonte:SAP-PRPG, 2012

Gráfico III.15.1 - Distribuição Relativa dos Alunos Participantes do Programa de Estágio Docente(PED), por Unidade, no total

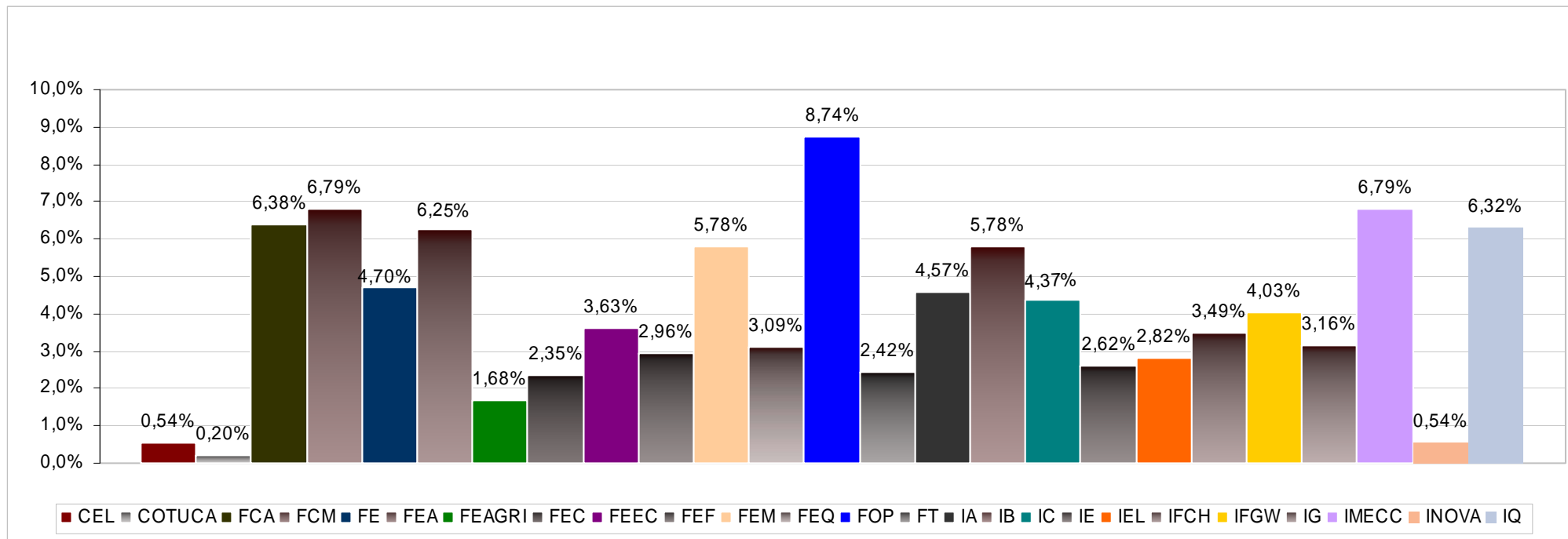

Fonte:SAP-PRPG, 2012

Tabela III.16 - Número de Teses e Dissertações disponíveis na Biblioteca Virtual da UNICAMP
Quantidade de Teses e Downloads por Área

Número por Área	Tese	Downloads
Biomédicas	10.714	1.818.914
Humanas / Artes	9.508	2.773.776
Exatas	6.495	1.057.341
Tecnológicas	10.320	1.955.436
Total	37.037	7.605.467

Fonte:Biblioteca Central; Biblioteca Virtual da UNICAMP, 2012

Gráfico III.17.1 - Alunos Estrangeiros nos Programas de Pós-Graduação segundo Origem (País) e Sexo (Mulheres)

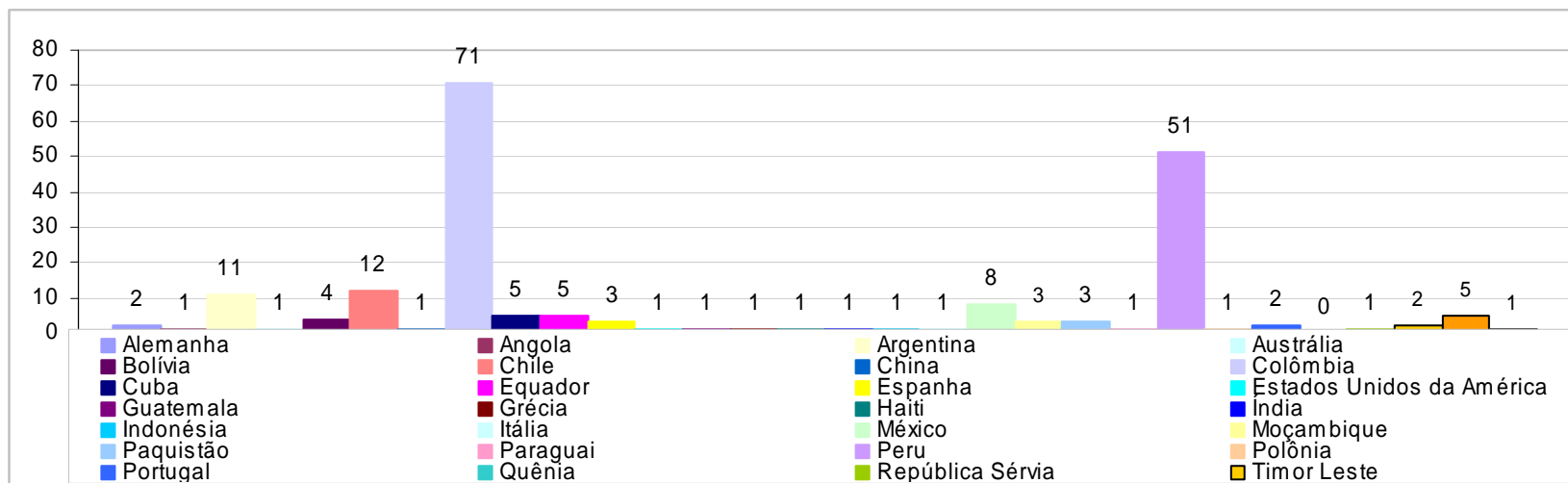

Fonte: DAC-Diretoria Acadêmica; SAP/PRPG-UNICAMP, 2012

Gráfico III.17.2 - Alunos Estrangeiros nos Programas de Pós-Graduação segundo Origem (País) e Sexo (Homens)

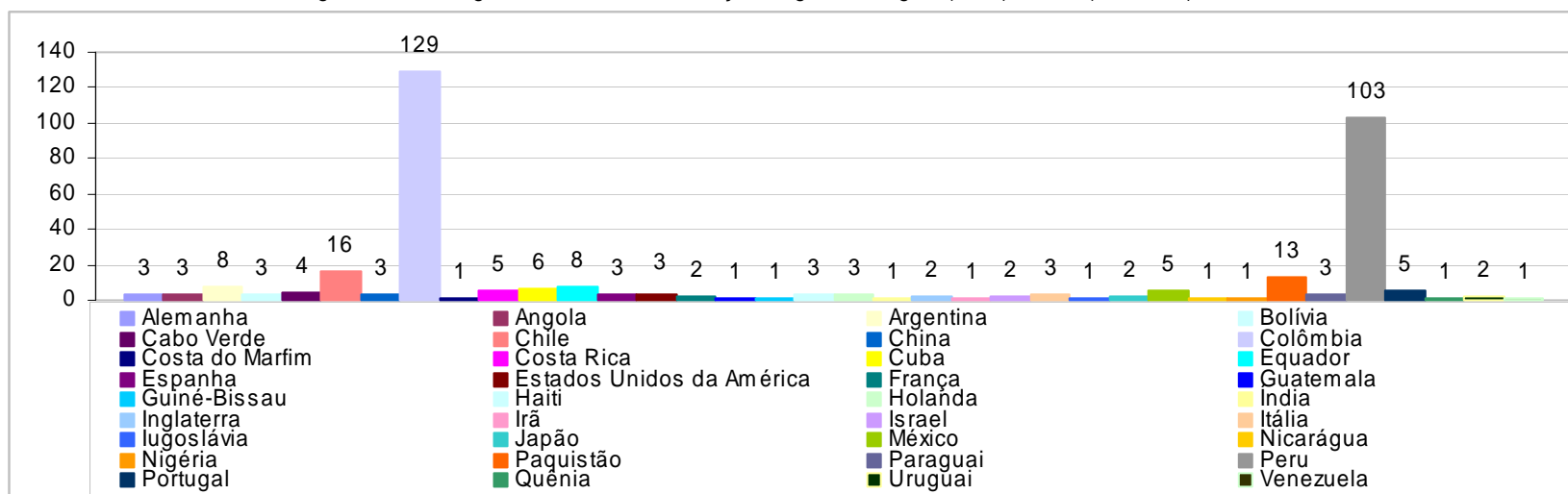

Fonte: DAC-Diretoria Acadêmica; SAP/PRPG-UNICAMP, 2012

Tabela III.18 - Alunos Estrangeiros por Países segundo Unidades - Sexo (Mulheres), 2011

Área de Ciências Biológicas e da Saúde				
País Origem/Unidades	FCM	FEF	FOP	IB
	F	F	F	F
Angola	1			
Argentina			1	4
Chile	1		1	
Colômbia				5
Espanha		1		
México	1		5	
Peru		1	5	2
Portugal				1
Total	3	2	12	12

Fonte: DAC - Diretoria Acadêmica; SAP/PRPG-UNICAMP, 2012

Gráfico III.18.1 - Alunos Estrangeiros Sexo (Mulheres), por País de Origem na Área de Ciências Biológicas e da Saúde, 2011

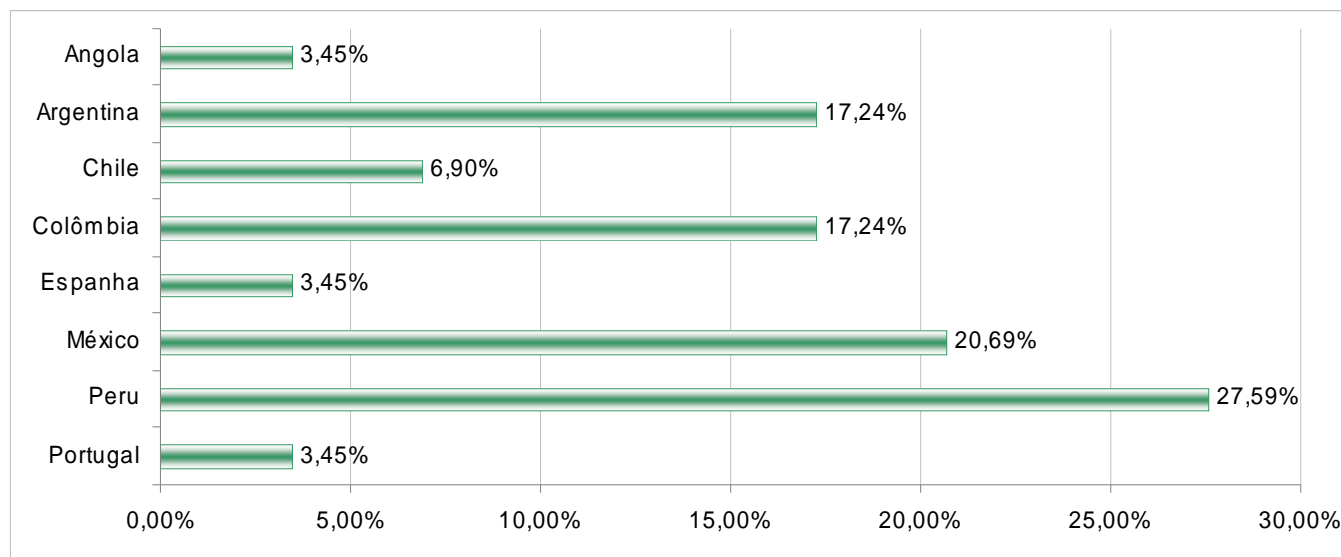

Fonte: DAC - Diretoria Acadêmica; SAP/PRPG-UNICAMP, 2012

Tabela III.19 - Alunos Estrangeiros por Países segundo Unidades - Sexo (Homens), 2011

Área de Ciências Biológicas e da Saúde				
País Origem/Unidades	FCM	FEF	FOP	IB
	M	M	M	M
Angola	1			
Argentina	3			
Cabo Verde			1	
Chile	2	1	2	
Colômbia				4
Costa Rica				1
Estados Unidos da Am	1			1
Iugoslávia			1	
México			1	
Paquistão				1
Peru	2	1	6	8
Uruguai			1	1
Alemanha			1	
Total	9	2	13	16

Fonte: DAC - Diretoria Acadêmica; SAP/PRPG-UNICAMP, 2012

Gráfico III.19.1 - Alunos Estrangeiros Sexo (Homens), por País de Origem na Área de Ciências Biológicas e da Saúde, 2011

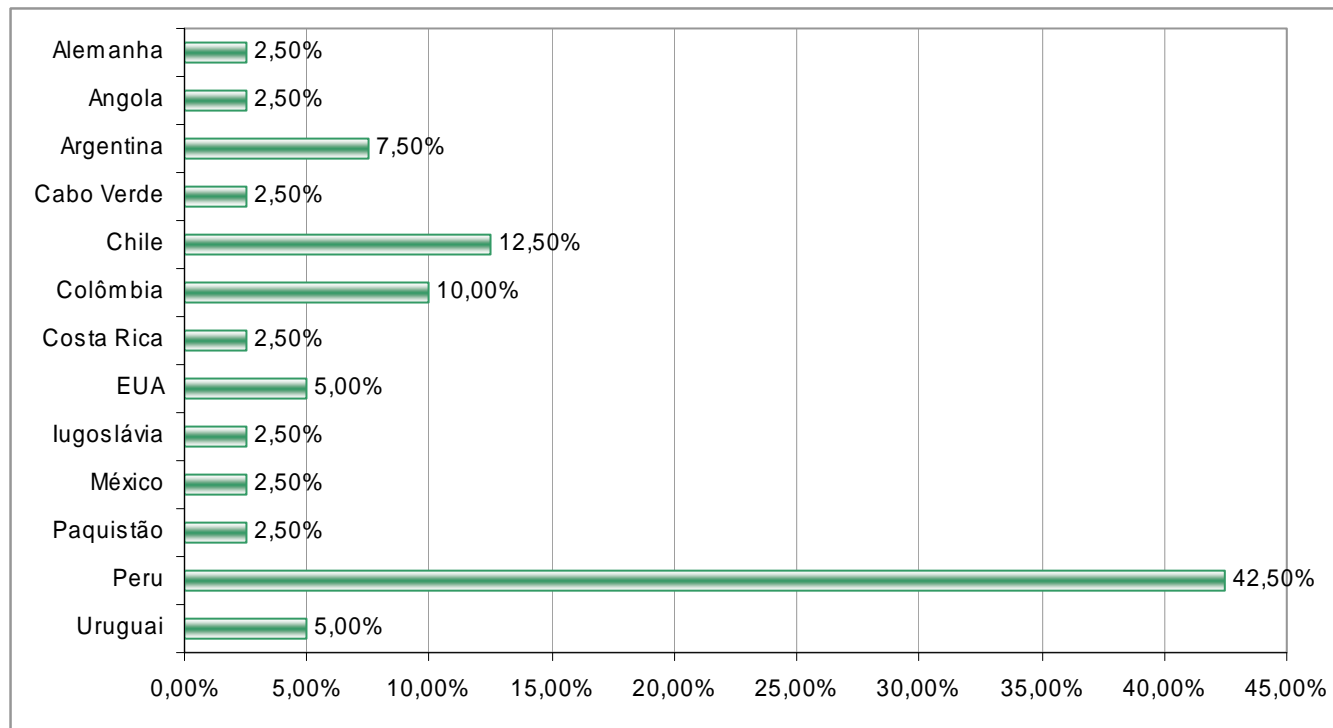

Fonte: DAC - Diretoria Acadêmica; SAP/PRPG-UNICAMP, 2012

Tabela III.20 - Alunos Estrangeiros por Países segundo Unidades - Sexo (Mulheres), 2011

Área de Ciências Exatas e da Terra				
País Origem/Unidades	IFGW	IG	IMECC	IQ
	F	F	F	F
Argentina			1	
Chile	1			
Colômbia	3	3	4	3
Cuba		1		
India		1		
Moçambique			2	1
Paquistão				3
Peru			4	
Polônia				1
República Sérvia				1
Timor Leste			1	
Uruguai		1		
Venezuela				1
Total	4	6	12	10

Fonte: DAC - Diretoria Acadêmica; SAP/PRPG-UNICAMP, 2012

Gráfico III.20.1 - Alunos Estrangeiros Sexo (Mulheres), por País de Origem na Área de Ciências Exatas e da Terra, 2011

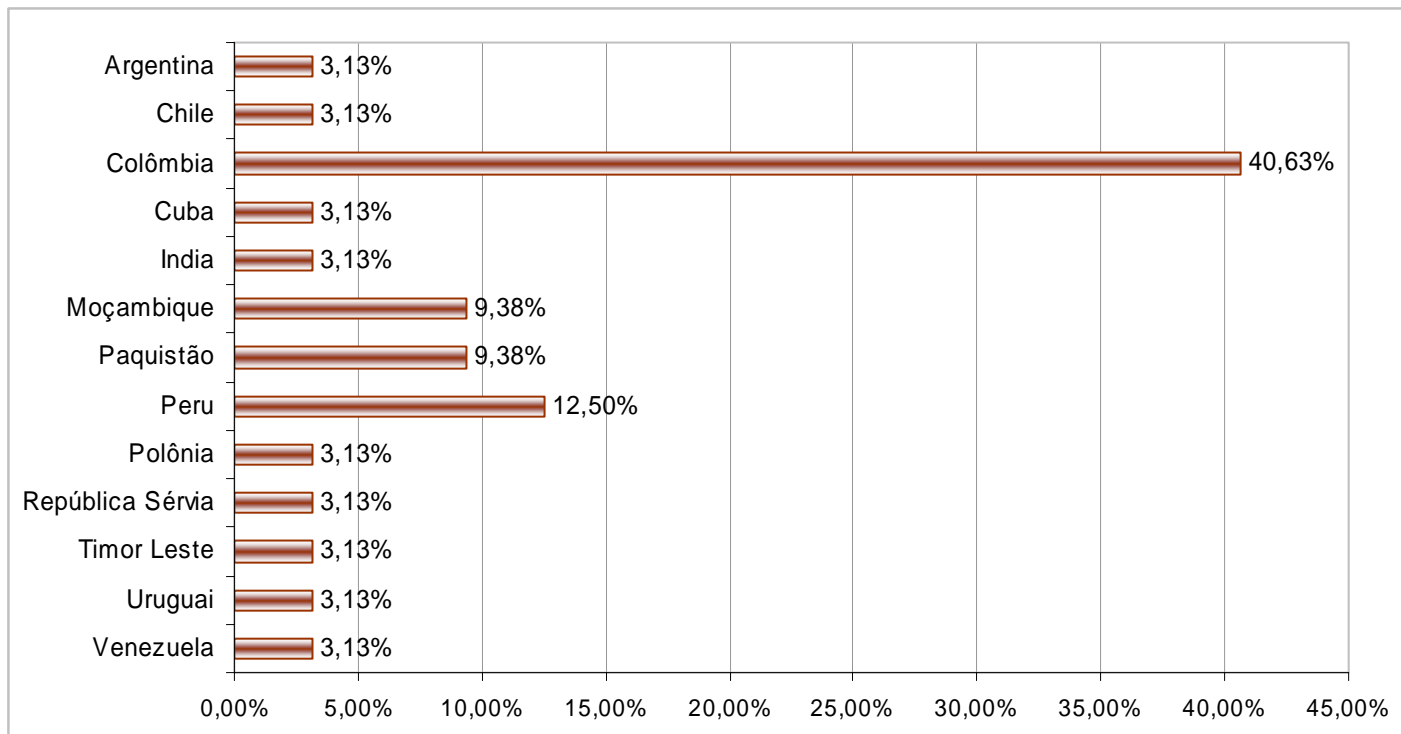

Fonte: DAC - Diretoria Acadêmica; SAP/PRPG-UNICAMP, 2012

Tabela III.21 - Alunos Estrangeiros por Países segundo Unidades - Sexo (Homens), 2011

Área de Ciências Exatas e da Terra				
País Origem/Unidades	IFGW	IG	IMECC	IQ
	M	M	M	M
Bolívia			2	
Chile			1	
China			2	
Colômbia	31	1	9	2
Cuba	1			
Guatemala			1	
Inglaterra			1	
México		1		1
Paquistão				12
Peru	8	1	12	
Portugal			1	1
Total	40	3	29	16

Fonte: DAC - Diretoria Acadêmica; SAP/PRPG-UNICAMP, 2012

Gráfico III.21.1 - Alunos Estrangeiros Sexo (Homens), por País de Origem na Área de Ciências Exatas e da Terra, 2011

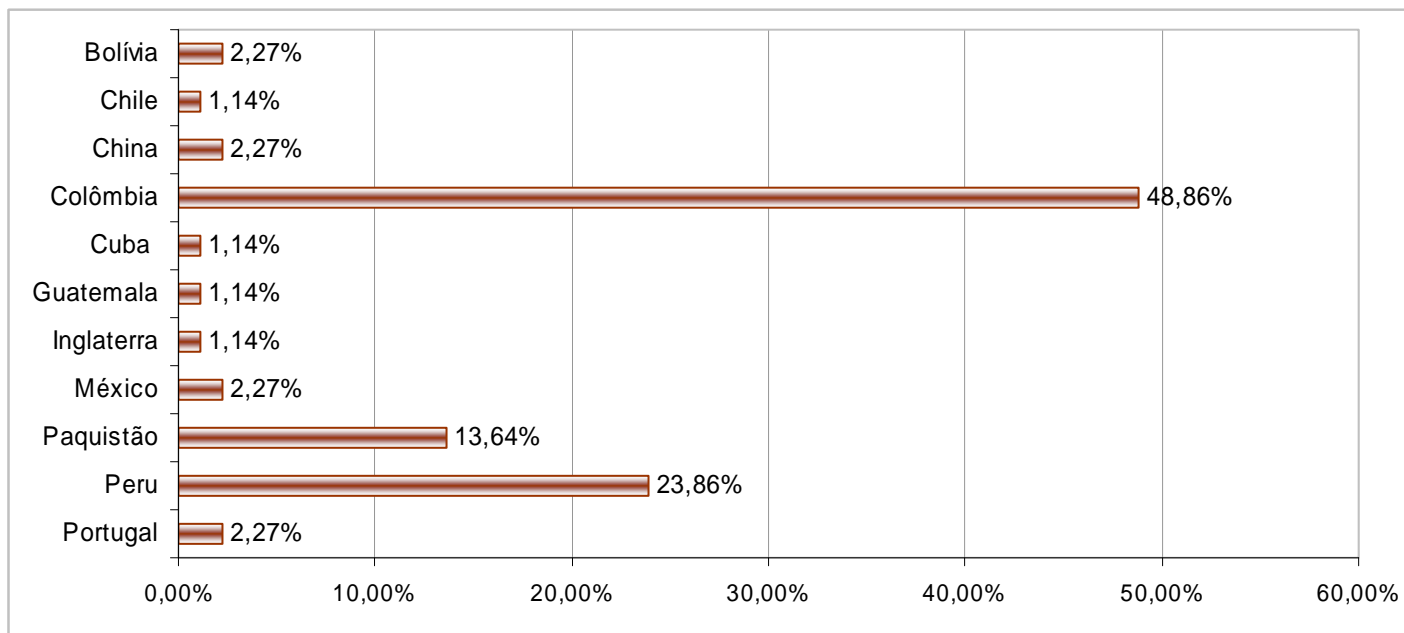

Fonte: DAC - Diretoria Acadêmica; SAP/PRPG-UNICAMP, 2012

Tabela III.22 - Alunos Estrangeiros por Países segundo Unidades - Sexo (Mulheres), 2011

Área de Ciências Humanas, Sociais e Artes					
País Origem/Unidades	FE	IA	IE	IEL	IFCH
	F	F	F	F	F
Alemanha			1	1	
Argentina	1	2		1	1
Austrália		1			
Chile	1	2		1	2
Colômbia	2	1	1		5
Cuba					1
Espanha		2			
EUA			1		
Guatemala					1
Haiti					1
Indonésia			1		
Itália				1	
México					1
Moçambique				1	
Peru	1				1
Portugal			1		
Timor Leste	1				
Uruguai					3
Total	6	8	5	5	16

Fonte: DAC - Diretoria Acadêmica; SAP/PRPG-UNICAMP, 2012

Gráfico III.22.1 - Alunos Estrangeiros Sexo (Mulheres), por País de Origem na Área de Ciências Humanas, Sociais e Artes, 2011

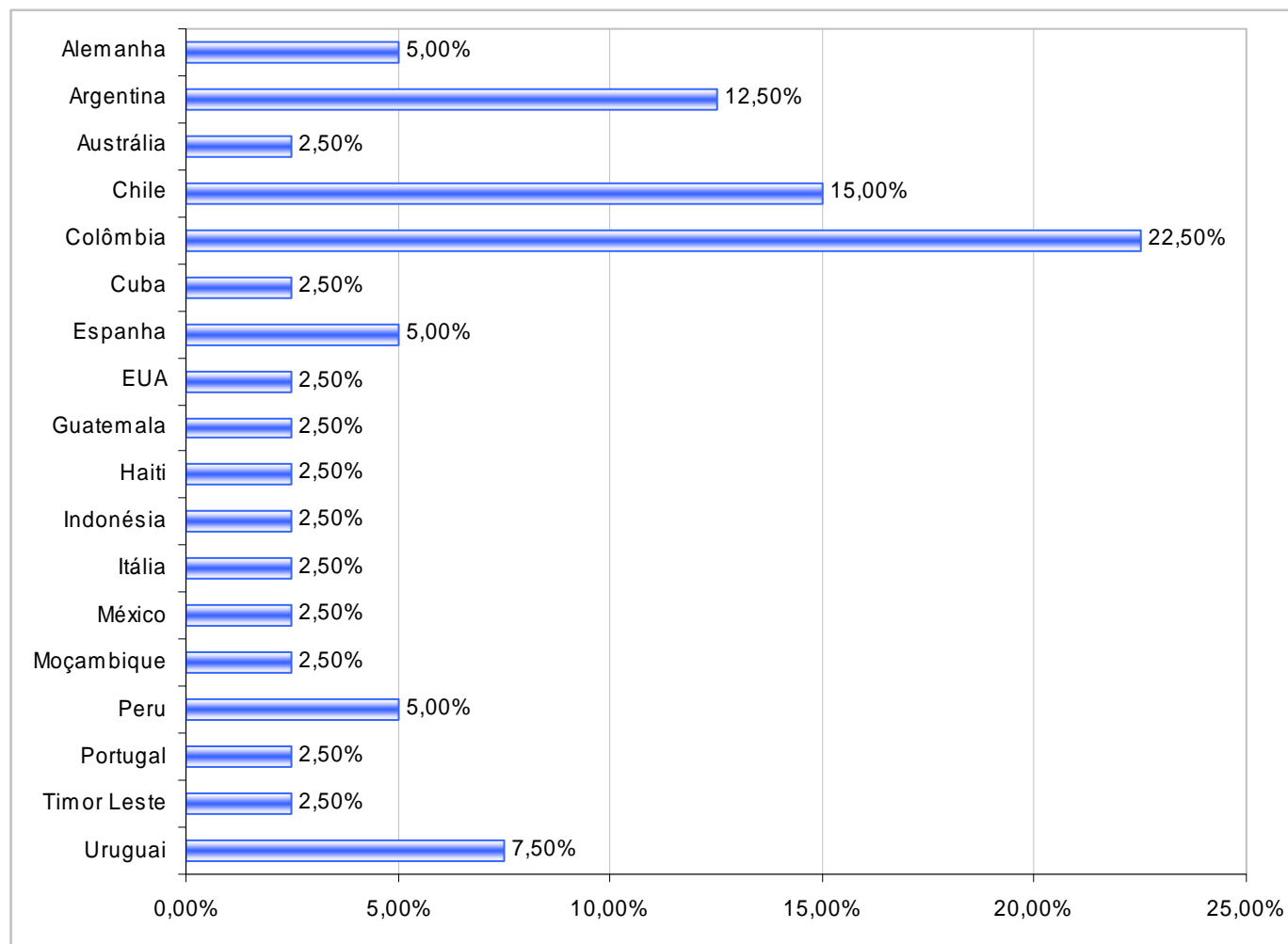

Fonte: DAC - Diretoria Acadêmica; SAP/PRPG-UNICAMP, 2012

Tabela III.23 - Alunos Estrangeiros por Países segundo Unidades - Sexo (Homenss), 2011

Área de Ciências Humanas, Sociais e Artes					
País Origem/Unidades	FE	IA	IE	IEL	IFCH
	M	M	M	M	M
Alemanha			1		
Angola	1				
Argentina				3	3
Cabo Verde	1		1		1
Chile	1		2		6
Colômbia					2
Costa do Marfim		3			
Espanha					1
Estados Unidos da América				1	
Guiné-Bissau					1
Haiti					3
Inglaterra			1		
Itália		1			1
Japão		1			
México					2
Nicarágua					1
Nigéria			1		
Peru			1		1
Portugal					1
Quênia			1		
	3	5	8	4	23

Fonte: DAC - Diretoria Acadêmica; SAP/PRPG-UNICAMP, 2012

Gráfico III.23.1 - Alunos Estrangeiros Sexo (Homens), por País de Origem na Área de Ciências Humanas, Sociais e Artes, 2011

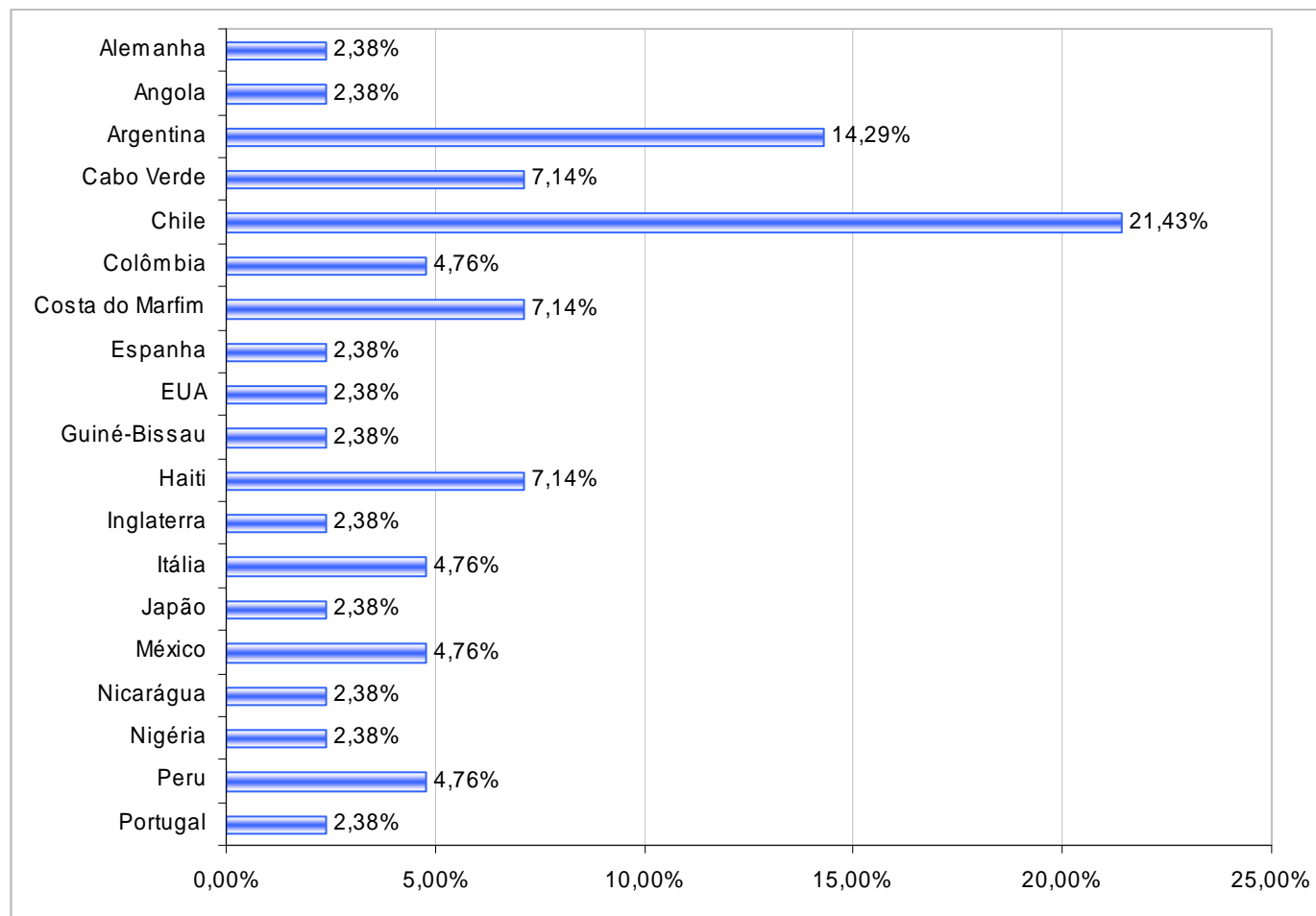

Fonte: DAC - Diretoria Acadêmica; SAP/PRPG-UNICAMP, 2012

Tabela III.24 - Alunos Estrangeiros por Países segundo Unidades - Sexo (Mulheres), 2011

Área Tecnológica							
País Origem/Unidades	FEA	FEAGRI	FEC	FEEC	FEM	FEQ	IC
	F	F	F	F	F	F	F
Bolívia	1				3		
Chile	1					1	
China							1
Colômbia	2	2	1	5	10	25	
Cuba				1	2		
Equador	1			4			
Grécia					1		
Paraguai				1			
Peru	14	1	3	11	5	2	1
Uruguai			1				
	19	3	5	22	21	28	2

Fonte: DAC - Diretoria Acadêmica; SAP/PRPG-UNICAMP, 2012

Gráfico III.24.1 - Alunos Estrangeiros Sexo (Mulheres), por País de Origem na Área Tecnológica, 2011

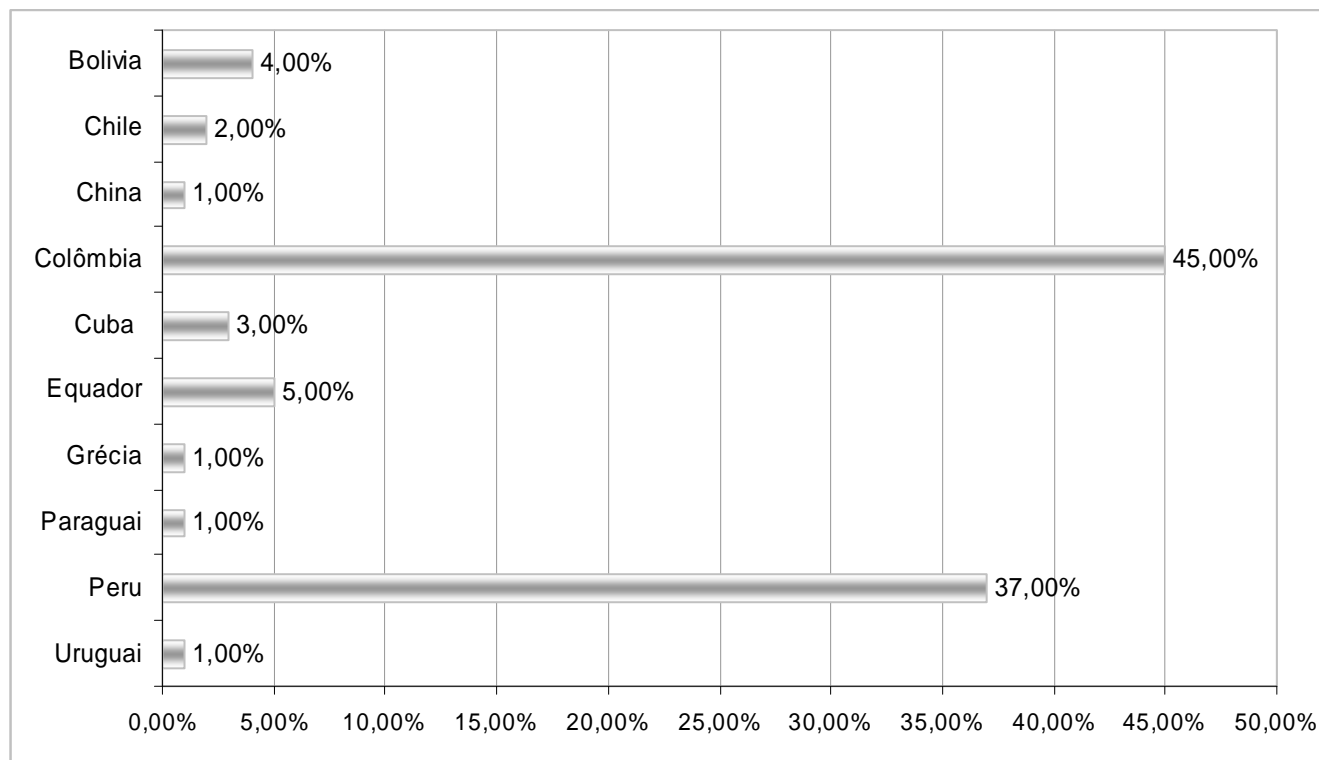

Fonte: DAC - Diretoria Acadêmica; SAP/PRPG-UNICAMP, 2012

Tabela III.25- Alunos Estrangeiros por Países segundo Unidades - Sexo (Homens), 2011

Área Tecnológica							
País Origem/Unidades	FEA	FEAGRI	FEC	FEEC	FEM	FEQ	IC
	M	M	M	M	M	F	F
Alemanha							1
Bolívia							1
Chile			1				
China			7				1
Colômbia	1			33	37		2
Costa Rica				1			1
Cuba	1		1	2	1		
Equador			8				
Espanha				2			
França					1		1
Holanda	2						1
India			1				
Irã			1				
Israel			2				
Japão					1		
Paraguai			1	2			
Peru	7	2	39	11	1	1	4
Portugal				1			1
	11	2	61	52	41	1	13

Fonte: DAC - Diretoria Acadêmica; SAP/PRPG-UNICAMP, 2012

Gráfico III.25.1 - Alunos Estrangeiros Sexo (Homens), por País de Origem na Área Tecnológica, 2011

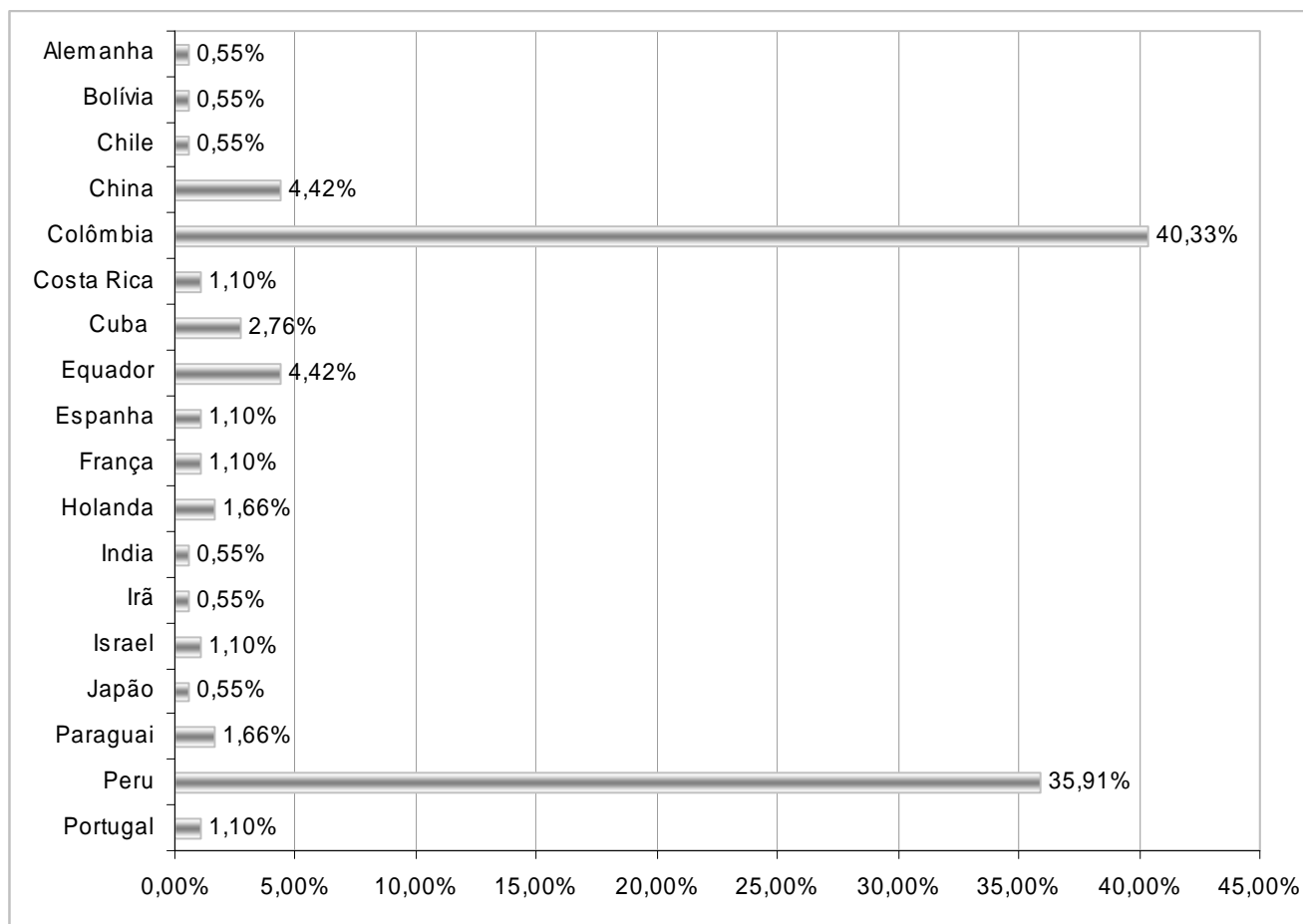

Fonte: DAC - Diretoria Acadêmica; SAP/PRPG-UNICAMP, 2012

Tabela III.26 - Alunos estrangeiros matriculados por sexo e país de origem, 2011

País	Mulher	País	Homem
Alemanha	2	Alemanha	3
Angola	1	Angola	3
Argentina	11	Argentina	8
Austrália	1	Bolívia	3
Bolívia	4	Cabo Verde	4
Chile	12	Chile	16
China	1	China	3
Colômbia	71	Colômbia	129
Cuba	5	Costa do Marfim	1
Equador	5	Costa Rica	5
Espanha	3	Cuba	6
Estados Unidos da América	1	Equador	8
Guatemala	1	Espanha	3
Grécia	1	Estados Unidos da América	3
Haiti	1	França	2
Índia	1	Guatemala	1
Indonésia	1	Guiné-Bissau	1
Itália	1	Haiti	3
México	8	Holanda	3
Moçambique	3	Índia	1
Paquistão	3	Inglaterra	2
Paraguai	1	Irã	1
Peru	51	Israel	2
Polônia	1	Itália	3
Portugal	2	Iugoslávia	1
Quênia	0	Japão	2
República Sérvia	1	México	5
Timor Leste	2	Nicarágua	1
Uruguai	5	Nigéria	1
Venezuela	1	Paquistão	13
	201	Paraguai	3
		Peru	103
		Portugal	5
		Quênia	1
		Uruguai	2
		Venezuela	1
			352

Fonte: DAC-Diretoria Acadêmica; SAP/PRPG-UNICAMP, 2012

Gráfico III.26.1 - Alunos Estrangeiros Matriculados por Sexo, 2011

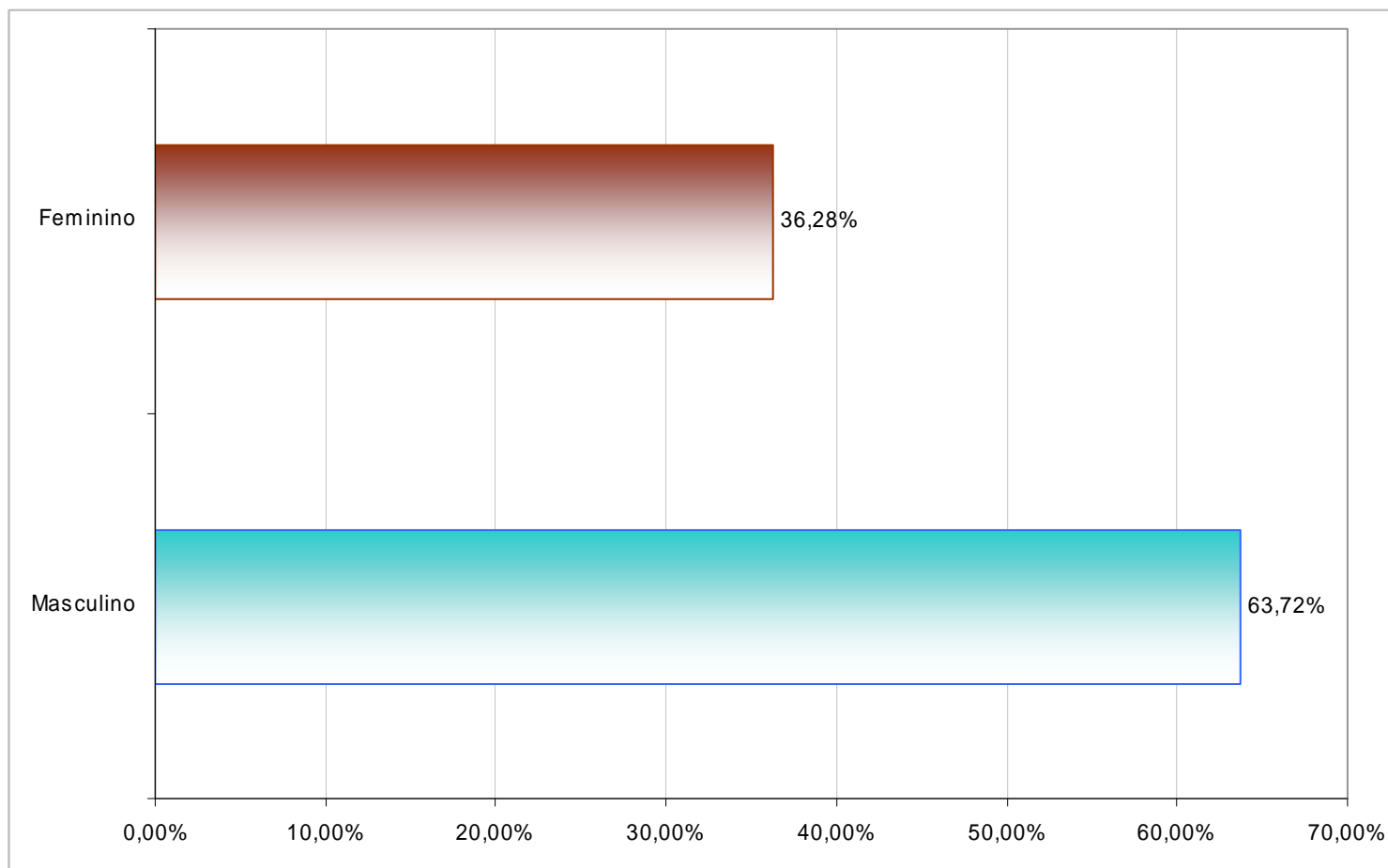

Fonte: Diretoria Acadêmica-DAC; SAP-PRPG/UNICAMP, 2012

Tabela III.27 - Bolsas PDSE, 2011

Área de Ciências Biológicas e da Saúde		
Unidade	Curso	2011
FCM	Ciências Médicas	1
	Saúde Coletiva	2
	Saúde da Criança e do Adolescente	1
FEF	Educação Física	6
FOP	Biologia Buco Dental	3
	Clínica Odontológica	5
	Estomatopatologia	1
	Odontologia	1
IB	Radiologia Odontológica	1
	Biologia Celular e Estrutural	3
	Biologia Funcional e Molecular	1
	Biologia Vegetal	6
	Ecologia	2
	Genética e Biologia Molecular	3
	Parasitologia	1
Total		37

Tabela III.27 - Bolsas PDSE, 2011

Área de Ciências Humanas, Sociais e Artes		
Unidade	Curso	2011
FE	Educação	7
IA	Artes	2
	Multimeios	2
	Música	4
IE	Desenvolvimento Econômi	1
	Economia	1
IEL	Linguística	5
	Linguística Aplicada	4
	Teoria e História Literária	7
	IFCH	Ambiente e Sociedade
IFCH	Antropologia Social	1
	Ciências Sociais	4
	Filosofia	4
	História	9
	Sociologia	4
	Total	

Tabela III.27 - Bolsas PDSE, 2011

Área de Ciências Exatas e da Terra		
Unidade	Curso	2011
IFGW	Física	5
IG	Geociências	1
	Geografia	3
	Política Científica e Tecnológica	2
IMECC	Matemática	2
IQ	Química	3
Total		16

Tabela III.27 - Bolsas PDSE, 2011

Área Tecnológica		
Unidade	Curso	2011
FEA	Ciência de Alimentos	4
	Engenharia de Alimentos	1
	Tecnologia de Alimentos	1
FEAGRI	Engenharia Agrícola	4
FEC	Engenharia Civil	2
FEEC	Engenharia Elétrica	5
	Engenharia Mecânica	4
	Ciências e Engenharia de I	1
FEQ	Engenharia Química	3
IC	Ciência da Computação	6
Total		31

Fonte: DAC - Diretoria Acadêmica; SAP-PRPG/UNICAMP,2012

Gráfico III.27.1 - Bolsas PDSE 2011

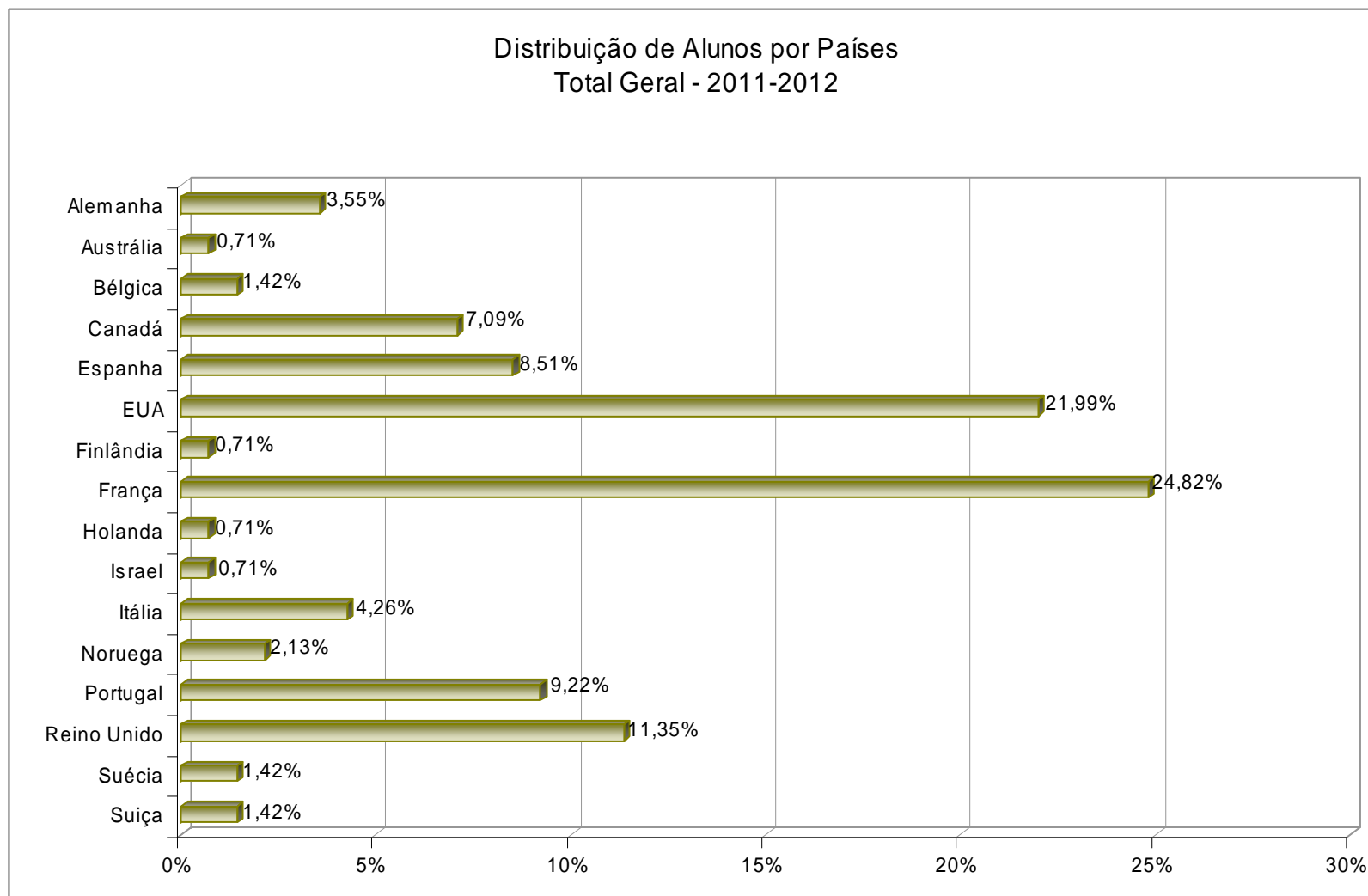

Fonte: PDSE;SAP/PRPG, 2012

Tabela III.28 - Relação de Dissertações de Mestrado, 2011

Unidade	Curso	Título da Tese	Sexo	Nome	Orientador	Data da Defesa
FCM	Ciências	AVALIAÇÃO DA ADESÃO À TERAPIA ANTIRRETROVIRAL EM CRIANÇAS E ADOLESCENTES	F	Aline Santarem Ernesto	Marcos Tadeu Nolasco da Silva	29 8 2011
FCM	Ciências	Avaliação in Vitro do Potencial Antiviral de extratos da planta Guettarda Angelica Mart. ex Müll. Arg. frente a vírus	F	Alyne Vieira Barros	Clarice Weis Arns	5 8 2011
FCM	Ciências	Estudo da angiogênese na pele normal de ratos submetidos à criocirurgia com nitrogênio líquido por método	F	Camila Bianco Pimentel	Aparecida Machado de Moraes	6 12 2011
FCM	Ciências	Perfil sorológico e avaliação parasitológica pela nested-PCR e hemocultura de indivíduos tratados	F	Camila de Aguiar	Rubens Nelson Amaral de Assis Reimão	26 8 2011
FCM	Ciências	Qualidade do Sono em Adolescentes Infectados pelo Vírus da	F	Carina Caires Gazini	Marcos Tadeu Nolasco da Silva	31 8 2011
FCM	Ciências	Imunodeficiência Humana	F	Caroline Buarque Franco	Antonio Fernando Ribeiro	20 10 2011
FCM	Ciências	Análise dos efeitos do método Pilates em pacientes com fibrose cística	F	Clarissa Vasconcellos de Souza	Afonso Celso Vigorito	24 11 2011
FCM	Ciências	Estudo de Factibilidade da avaliação funcional ambulatorial em pacientes submetidos ao transplante de células-Genotipagem eritrocitária no suporte tranfusional de sangue compatível para pacientes com anemia falciforme	F	Daiane Cobianchi da Costa	Lilian Maria de Castilho	25 4 2011
FCM	Ciências	Influência da Fisioterapia Respiratória na Evolução das Condições	F	Eliane Aparecida Bom	Cármino Antônio de Souza	9 8 2011
FCM	Ciências	Respiratórias de Pacientes na Fase "Tratamento com Topiramato melhora a sensibilidade hipotalâmica á insulina e leptina em camundongos obesos"	F	Erica Penteado	Patricia de Oliveira Prada	18 11 2011
FCM	Ciências	Teste de Caminhada de Seis Minutos em Crianças, Adolescentes e Jovens com e sem Fibrose Cística	F	Fabíola Meister Pereira	José Dirceu Ribeiro	12 8 2011
FCM	Ciências	Análise de Genes Modificadores Relacionados à Gravidade Clínica da Fibrose Cística	M	Fernando Augusto de Lima Marson	Antônio Fernando Ribeiro	25 8 2011

Fonte:DAC;SAP/PRPG-UNICAMP,2012

Tabela III.28 - Relação de Dissertações de Mestrado, 2011

Unidade	Curso	Título da Tese	Sexo	Nome	Orientador	Data da Defesa
FCM	Ciências	Sucesso no controle da transmissão de Enterococcus spp. em um hospital universitário brasileiro	F	Flávia Alves Ferreira Rossini Nascimento	Plínio Trabasso	5 4 2011
FCM	Ciências	Prevalência e importância clínica dos anticorpos anti-P ribossomal e da proteína S100 β ; no Lúpus	M	Henrique Aldar	Simone Appenzeller	12 12 2011
FCM	Ciências	Identificação dos sorotipos de Streptococcus agalactiae pela técnica de PCR de amostras isoladas em	F	Kateli Fiolo	Carlos Emílio Levy	31 8 2011
FCM	Ciências	Comparação do Perfil Cognitivo de Crianças e Adolescentes com Síndrome de Williams, Síndrome do X- Características Clínicas, Epidemiológicas e Fatores Associados ao Óbito de Lactentes Atendidos em	M	Luiz Fernando Longuim Pegoraro	Paulo Dalgalarrodo	22 11 2011
FCM	Ciências	Estudo do Processamento Auditivo e da Supressão das Emissões Otoacústicas em Crianças com	F	Mariana Tresoldi das Neves Romaneli	Emilio Carlos Elias Baracat	8 11 2011
FCM	Ciências	AVALIAÇÃO DO COMPROMETIMENTO RESPIRATÓRIO POR MEIO DO TESTE DE CAMINHADA DE SEIS MINUTOS EM	F	Marivone Arruda Leite	Ilma Aparecida Paschoal	18 8 2011
FCM	Ciências	Níveis plasmáticos de PIVKA-II em pacientes com hepatite autoimune	F	Michelle de Oliveira Torres Sundell	Gabriel Hessel	31 8 2011
FCM	Ciências	Perfil sorológico e avaliação parasitológica pela nested-PCR e hemocultura de indivíduos tratados	F	Milene Fioravante	Rubens Nelson Amaral de Assis Reimão	19 8 2011
FCM	Ciências	Efeito da ingestão crônica da dieta hiperlipídica durante a prenhez: repercussão sobre a pressão arterial	F	Noemí Angélica Vieira Roza	José Antonio Rocha Gontijo	30 8 2011
FCM	Ciências	Construir Identidade/Subjetividade na Ausência do Espelho do Olhar. Um Desafio para a Díade Mãe-Bebê	M	Rafael Ferreira Pinto e Silva	Maria Aparecida Affonso Moysés	31 8 2011
FCM	Ciências	Achromobacter xylooxidans isolados de pacientes com fibrose cística e avaliação do seu papel na inflamação	F	Rebeca Passarelli Mantovani	Tomomasa Yano	30 8 2011

Fonte: DAC; SAP/PRPG-UNICAMP, 2012

Tabela III.28 - Relação de Dissertações de Mestrado, 2011

Unidade	Curso	Título da Tese	Sexo	Nome	Orientador	Data da Defesa
FCM	Ciências	Determinação do perfil farmacocinético de fármacos com ação anti-hipertensiva aplicados à Clínica	F	Roberto Fernandes Moreira	Ney Carter do Carmo Borges	12 8 2011
FCM	Ciências	Confiabilidade Intraexam inador da Força Muscular Isométrica da Musculatura Inversora e Eversora do	M	Roberto Marsaioli Serafim	José Martins Filho	7 12 2011
FCM	Ciências	Avaliação da pravastatina em ratos infartados normocolesterolêmicos e sua relação com lípides plasmáticos,	F	Simone Taraborelli	Eros Antonio de Almeida	16 12 2011
FCM	Ciências	Avaliação da geração de trombina nas fases iniciais da sepse em pacientes com neoplasias hematológicas e	F	Suzan Kelly Picoli Quaino	Erich Vinicius de Paula	29 8 2011
FCM	Ciências	O Impacto da Fibrose Cística Sobre o Crescimento e o Estado Nutricional de Crianças Menores de 10 Anos Antes da	F	Tais Daiene Russo Hortencio	Antonio Fernando Ribeiro	31 8 2011
FCM	Ciências da Cirurgia	Avaliação do Conhecimento em Nutrição Clínica na Residência Médica	F	Adelaíde Maria Bernardes Gomes	Ilka de Fátima Santana Ferreira Boin	29 7 2011
FCM	Ciências da Cirurgia	Efeito da cinesioterapia sobre a contratilidade do assoalho pélvico de mulheres com disfunção de orgasmo:	F	Ana Helena Barbosa Lanza	Cassio Luis Zanettini Ricetto	20 12 2011
FCM	Ciências da Cirurgia	Avaliação da articulação patelo femoral e da função do joelho, pós osteotomia medial e valgizante, supra tuberositária	M	Carlos Muszkat	João Batista de Miranda	22 7 2011
FCM	Ciências da Cirurgia	Influência do posicionamento da placa de PUDDU sobre a inclinação posterior do planalto tibial, pós-osteotomia	M	Daniel Bechara Jacob Ferreira	João Batista de Miranda	14 7 2011
FCM	Ciências da Cirurgia	Análise cinética e cinemática da marcha de indivíduos paraplégicos com e sem AFO	F	Eliza Regina Ferreira Braga Machado de Azevedo	Alberto Cliquet Júnior	1 4 2011
FCM	Ciências da Cirurgia	Alterações respiratórias e hemodinâmicas durante a manobra de compressão e descompressão	F	Fabiana Della Via	Desanka Dragosavac	14 12 2011
FCM	Ciências da Cirurgia	Análise Prospectiva do uso do Mini Sling Ophira para o Tratamento da Incontinência Urinária de Esforço	F	Fernanda Dalphorno Manente	Viviane Herrmann Rodrigues	27 7 2011

Fonte: DAC;SAP/PRPG-UNICAMP,2012

Tabela III.28 - Relação de Dissertações de Mestrado, 2011

Unidade	Curso	Título da Tese	Sexo	Nome	Orientador	Data da Defesa
FCM	Ciências da Cirurgia	Análise Prospectiva do uso do Mini Sling Ophira para o Tratamento da Incontinência Urinária de Esforço	F	Fernanda Dalphorno Manente	Viviane Herrmann Rodrigues	27 7 2011
FCM	Ciências da Cirurgia	Estudo prospectivo da fratura transtrocantariana do fêmur no idoso: A-Determinação dos fatores de risco para	F	Fernanda de Aquino Moraes Guimarães	William Dias Belangero	8 2 2011
FCM	Ciências da Cirurgia	Avaliação clínica e radiográfica do ombro de pacientes lesados medulares em programa de	F	Giovanna Ignácio Subirá Medina	Alberto Cliquet Júnior	12 12 2011
FCM	Ciências da Cirurgia	Avaliação de um modelo anatômico sintético tridimensional de assoalho pélvico no ensino de anatomia	M	Helio Sérgio Pinto Portugal	Rogério de Fraga	14 12 2011
FCM	Ciências da Cirurgia	Análise Biomecânica da marcha em indivíduos com osteoartrite do compartimento medial do joelho	F	Hésojy Gley Pereira Vital da Silva	João Batista de Miranda	9 2 2011
FCM	Ciências da Cirurgia	Cinesioterapia abdominopélvica para treinamento dos músculos do assoalho pélvico nas fases gestacional	F	Joseane Marques da Silva	Cássio Luis Zanettini Ricetto	12 7 2011
FCM	Ciências da Cirurgia	Estudos dos distúrbios da marcha associados a distúrbios neuromusculares e/ou	F	Karina Cristina Alonso	Alberto Cliquet Júnior	1 4 2011
FCM	Ciências da Cirurgia	Efeitos da aplicação da pressão positiva contínua nas vias aéreas no pós-operatório de ressecção pulmonar	F	Lígia Dos Santos Roceto	Ivan Felizardo Contrera Toro	17 6 2011
FCM	Ciências da Cirurgia	Expressão de TLR2, TLR4 e p-JNK em Mucosa de Reservatórios Ileais de Doentes Operados por Retocolite	F	Nielce Maria de Paiva	Raquel Franco Leal	14 12 2011
FCM	Ciências da Cirurgia	Avaliação do Comportamento do Hidrogel Poli Álcool Vinílico (PVA) Acetalizado e Irradiado como substituto	F	Nilza Alzira Batista	William Dias Belangero	21 12 2011
FCM	Ciências da Cirurgia	Impacto da Manobra de Recrutamento Alveolar Intraoperatória na Função Respiratória e Hemodinâmica em	F	Paula Patelli Juliani Remístico	Sebastião Araújo	25 7 2011
FCM	Ciências da Cirurgia	Modelo experimental de obstrução ureteral em coelhos	F	Rodolfo Otávio Tomaz Bertti	Marcelo Lopes de Lima	21 12 2011

Fonte:DAC;SAP/PRPG-UNICAMP,2012

Tabela III.28 - Relação de Dissertações de Mestrado, 2011

Unidade	Curso	Título da Tese	Sexo	Nome	Orientador	Data da Defesa
FCM	Ciências da Cirurgia	Avaliação radiográfica do balanço sagital da coluna vertebral em paraplégicos: um novo paradigma para	M	Rodrigo Castro de Medeiros	Alberto Cliquet Júnior	15 6 2011
FCM	Ciências da Cirurgia	Desenvolvimento e avaliação de novas técnicas cirúrgicas - Modelos clínicos e experimentais	F	Thalita Regina Vieira e Oliveira	Luis Augusto Passeri	11 2 2011
FCM	Ciências da Cirurgia	ESTUDO HISTOLÓGICO DOS TECIDOS CONJUNTIVO E OSTEOÍDE EM COMPLEXOS DE ENXERTOS ÓSSEOS COM POLÍMERO	F	Walter Martinelli Junior	Antonio Santos Matins	21 12 2011
FCM	Ciências da Saúde	Estudo da memória, atenção e ciclo vigília-sono da equipe de enfermagem nos diferentes turnos de trabalho.	F	Beatriz de Oliveira	Milva Maria Figueiredo De Martino	22 7 2011
FCM	Ciências da Saúde	FATORES ASSOCIADOS AO ABSENTEÍSMO DE TRABALHADORES DE ENFERMAGEM DE UM HOSPITAL	F	Luzia Sandra de Paula	Maria Inês Monteiro Cocco	25 7 2011
FCM	Ciências Médicas	Grandes nódulos hepatocelulares benignos em fígados cirróticos por bloqueio crônico do fluxo venoso:	F	Ebe Christie de Oliveira	Cecília Escanhoela	29 8 2011
FCM	Ciências Médicas	Corticosteróides tópicos para ceratoconjuntivite adenoviral: revisão sistemática.	M	Enzo Augusto Medeiros Fulco	Rodrigo Pessoa Cavalcanti Lira	30 11 2011
FCM	Ciências Médicas	Significação e enfrentamento de adolescentes portadores de epilepsia.	F	Fabiana Cacian	Elisabete Abib Pedroso de Souza	16 6 2011
FCM	Ciências Médicas	Efeitos dos Anti-inflamatórios Tópicos Acetato de Prednisolona 1% Nepafenaco 0,1% e Ceterolaco de	M	Fernando Roberte Zanetti	Rodrigo Pessoa Cavalcanti Lira	31 11 2011
FCM	Ciências Médicas	Sínteses de compostos com potencial atividade anticolinesterásica.	F	Gláucia Melina Squizzato Pinheiro	Nelci Fenalti Hoehr	1 7 2011
FCM	Ciências Médicas	Investigação laboratorial da síndrome velocardiocárdica e possíveis fenocópias.	F	Ilária Cristina Sgardioli	Vera Lúcia Gil da Silva Lopes	29 7 2011
FCM	Ciências Médicas	Desenvolvimento e avaliação da efetividade de um sistema de aprendizado a distância em	F	Josie Naomi Iyeyasu	Keila Miriam Monteiro de Carvalho	18 8 2011

Fonte: DAC; SAP/PRPG-UNICAMP, 2012

Tabela III.28 - Relação de Dissertações de Mestrado, 2011

Unidade	Curso	Título da Tese	Sexo	Nome	Orientador	Data da Defesa
FCM	Ciências Médicas	Depressão em pacientes internados em hospital geral: evolução aos seis meses após alta hospitalar.	F	Karla Cristina Gaspar	Neury José Botega	20 9 2011
FCM	Ciências Médicas	Aspectos fisiológicos e na expressão de proteínas da via de sinalização da insulina diante a adição de sacarose e	F	Marcella Omena de Oliveira Duarte	Nelci Fenalti Hoehr	30 8 2011
FCM	Ciências Médicas	Determinação de mutações em exon e junção exon/intron nos genes G6PC e G6PT1 em pacientes com	M	Marcelo Paschoalete Carlin	Carlos Eduardo Steiner	28 2 2011
FCM	Ciências Médicas	Estudo comparativo entre a densidade microvascular linfática e a expressão de fatores linfangiogênicos (VEGF-C,	M	Marcos Fernando Santos Mello	Albina Milani Altemani	23 2 2011
FCM	Ciências Médicas	Uso da espectrometria de massas como ferramenta metabolômica e controle de qualidade de óleos vegetais	F	Maria Francesca Riccio	Rodrigo Ramos Catharino	11 3 2011
FCM	Ciências Médicas	Aplicação de técnica metabolômica em análises toxicológicas forenses de amostras de cannabis sativa L.	F	Marina Marques Eiras	Rodrigo Ramos Catharino	10 3 2011
FCM	Ciências Médicas	Avaliação dos polimorfismos SLC23A2-05 e KRAS-LCS6 entre portadores de	F	Marília Bueno Santiago	Carmen Sílvia Bertuzzo	19 8 2011
FCM	Ciências Médicas	carcinoma de células escamosas de Caracterização de aspectos relevantes para a avaliação genético-clínica de	M	Marshall Ítalo Barros Fontes	Vera Lúcia Gil da Silva Lopes	20 5 2011
FCM	Ciências Médicas	portadores de fendas orofaciais em Conhecimento de futuros profissionais da saúde sobre aspectos de	F	Michelly Cristina da Silveira Basso	Vera Lúcia Gil da Silva Lopes	17 2 2011
FCM	Ciências Médicas	importância multiprofissional de Efeitos metabólicos e pró-aterogênicos de modificações oxidativas de	F	Paollia Fernandes Cezar ferreira	Eliana Cotta de Faria	26 5 2011
FCM	Ciências Médicas	lipoproteínas plasmáticas em Sintomatologia depressiva e funções corticais em crianças com dislexia do	M	Ricardo Franco de Lima	Sylvia Maria Ciasca	28 4 2011
FCM	Ciências Médicas	desenvolvimento. Função visual e motora ocular na esclerose múltipla.	F	Stella Maris da Costa e Castro	Keila Monteiro	26 8 2011

Fonte: DAC;SAP/PRPG-UNICAMP,2012

Tabela III.28 - Relação de Dissertações de Mestrado, 2011

Unidade	Curso	Título da Tese	Sexo	Nome	Orientador	Data da Defesa
FCM	Ciências Médicas	Avaliação da memória de trabalho auditiva e visual em crianças com Transtorno do Déficit de Atenção e Investigação dos genes TFAP2A e BMP4 em indivíduos com fendas orofaciais típicas.	F	Tais de Lima Ferreira	Sylvia Maria Ciasca	28 7 2011
FCM	Ciências Médicas	Aspectos clínico-patológicos das gangliogliomas da fossa posterior.	F	Tânia de Araújo Kawazaki	Vera Lúcia Gil da Silva Lopes	25 2 2011
FCM	Ciências Médicas	Alterações de substância branca de pacientes com epilepsia parcial secundária à displasia cortical focal: Biofeedback de apnéia pós experiência forçada no tratamento da constipação por discinesia do assoalho pélvico	M	Vinicius Teixeira Ribeiro	Yvens Barbosa Fernandes	2 12 2011
FCM	Ciências Médicas	Avaliação de parâmetros funcionais respiratórios em pacientes adultos infectados pelo HIV	M	Viviane de Carvalho Fonseca	Fernando Cendes	17 2 2011
FCM	Cirurgia	AVALIAÇÃO FUNCIONAL DOS EOSINÓFILOS NA ANEMIA FALCIFORME E O EFEITO DO	F	Maria Fernanda Rodrigues dos Santos	Claudio Saddy Rodrigues Coy	23 2 2011
FCM	Clínica Médica	Aspectos clínicos, ultrassonográficos, cintilográficos e citopatológicos na predição de malignidade no nódulo	F	Ana Isabela Morsch Passos	Maria Luiza Moretti	7 7 2011
FCM	Clínica Médica	Caracterização da expressão e função IRS1 e IRS2 na hematopoese normal, mielodisplásica e leucêmica	F	Flávia Rubia Pallis	Carla Fernanda Franco Penteadó	13 5 2011
FCM	Clínica Médica	Atividade Antiviral de extratos de plantas do Cerrado brasileiro contra Herpesvírus Tipo: M	M	Frederico Fernandes Ribeiro Maia	Denise Engelbrecht Zantut Wittmann	16 6 2011
FCM	Clínica Médica	MARCADORES DE MALIGNIDADE PARA NÓDULOS DE TIRÓIDE	M	João Agostinho Machado neto	Fabiola Traina	24 2 2011
FCM	Clínica Médica	Atividade anticâncer e antiedematogênica de extratos e frações obtidas de Imperata Brasiliens	F	Marina Aiello Padilha	Clarice Weis Arns	8 7 2011
FCM	Clínica Médica		F	Marjory Alana Marcello	Laura Sterian Ward	28 2 2011
FCM	Clínica Médica		F	Vanessa Helena da Silva Souza	João Ernesto de Carvalho	24 2 2011

Fonte: DAC;SAP/PRPG-UNICAMP,2012

Tabela III.28 - Relação de Dissertações de Mestrado, 2011

Unidade	Curso	Título da Tese	Sexo	Nome	Orientador	Data da Defesa
FCM	Enfermagem	SINTOMAS OSTEOMUSCULARES, DESEMPENHO NO TRABALHO E INCAPACIDADE EM TRABALHADORES	F	Ana Claudia de Souza	Neusa Maria Costa Alexandre	8 7 2011
FCM	Enfermagem	Desenvolvimento e avaliação de um software de controle de atendimentos e apoio à decisão, para diagnóstico	F	Anna Carolina Faleiros Martins	Maria Helena Baena de Moraes Lopes	1 7 2011
FCM	Enfermagem	Ruído em sala de parto: mensuração dos níveis e humanização da assistência.	F	Clara Fróes de Oliveira Sanfelice	Antonieta Keiko Kakuda Shimo	12 7 2011
FCM	Enfermagem	Dança Circular e qualidade de vida em mulheres mastectomizadas: um estudo piloto.	F	Fernanda Sucasas Frison	Antonieta Keiko Kakuda Shimo	12 7 2011
FCM	Enfermagem	ESTRESSE EM GESTANTES PRIMÍPARAS E MULTIPARAS E SUA CORRELAÇÃO COM O CRONÓTIPO.	F	Flávia Begali Lucas Gonçalves	Milva Maria Figueiredo De Martino	13 7 2011
FCM	Enfermagem	ABORDAGEM EDUCATIVA NAS ALTERAÇÕES GLICÊMICAS PARA ENFERMEIROS DE UNIDADES	M	Flávia Nemézio Mariotto	Izilda Esmenia Muglia Araujo	18 7 2011
FCM	Enfermagem	Adaptação cultural do Newcastle Satisfaction with Nursing Scales para a cultura brasileira.	F	Gisele Hespanhol Dorif	Edinêis de Brito Guirardello	27 7 2011
FCM	Enfermagem	CRENÇAS E SIGNIFICADOS ATRIBUÍDOS PELOS CUIDADORES AO TRATAMENTO DE CRIANÇAS COM	F	Giselli Cristina Villela Bueno	Claudinei José Gomes Campos	29 7 2011
FCM	Enfermagem	INCONTINÊNCIA URINÁRIA NO PUERPÉRIO: FATORES DE RISCO E IMPACTO NA QUALIDADE DE VIDA.	F	Lígia da Silva Leroy	Maria Helena Baena de Moraes Lopes	29 6 2011
FCM	Enfermagem	Efeito combinado do fenofibrato e creme enriquecido de insulina na cicatrização de lesões de animais	F	Lélia Lelis Ferreira de Abreu	Maria Helena de Melo Lima	7 7 2011
FCM	Enfermagem	ensibilidade gustativa e consumo de sal em indivíduos hipertensos.	F	Paula de Moura Piovesana	Maria Cecília Bueno Jayme Gallani	7 7 2011
FCM	Enfermagem	Adaptação Cultural e Validação do Diabetes Distress Scale - DDS para a Cultura Brasileira.	F	Raquel Curcio	Maria Helena de Melo Lima	18 7 2011

Fonte: DAC; SAP/PRPG-UNICAMP, 2012

Tabela III.28 - Relação de Dissertações de Mestrado, 2011

Unidade	Curso	Título da Tese	Sexo	Nome	Orientador	Data da Defesa
FCM	Enfermagem	Efeito das estratégias de Planejamento da Ação e Enfrentamento de	F	Rubia de Freitas Agondi	Maria Cecília Bueno Jayme Gallani	8 7 2011
FCM	Enfermagem	Obstáculos sobre a redução do Saúde do homem: capacidade para o trabalho e estilo de vida entre trabalhadores de um mercado	M	Stenio Trevisan Manzoli	Maria Inês Monteiro Cocco	7 7 2011
FCM	Enfermagem	Enfermeiros de unidade de terapia intensiva adulto: conhecimento sobre medida da pressão arterial.	F	Taciana da Costa Farias Almeida	José Luiz Tatagiba Lamas	15 7 2011
FCM	Enfermagem	SINTOMAS OSTEOMUSCULARES, E A PERCEPÇÃO DOS TRABALHADORES SOBRE FATORES DO TRABALHO EM	F	Thais de Freitas Pedrini	Neusa Maria Costa Alexandre	27 1 2011
FCM	Enfermagem	QUALIDADE DO SONO E FADIGA EM IDOSOS SOB TRATAMENTO	F	Thalyta Cristina Mansano Schlosser	Maria Filomena Ceolim	11 7 2011
FCM	Farmacologia	QUIMIOTERÁPICO AMBULATORIAL. Embolia Pulmonar Experimental: Um Modelo Quase Fatal	M	Daniel José Pereira	Heitor Moreno Júnior	26 8 2011
FCM	Farmacologia	Estudo dos efeitos do veneno da serpente Bothrops alcatraz em	F	Delkia Seabra de Moraes	Lea Rodrigues Simioni	19 8 2011
FCM	Farmacologia	preparações neuromusculares in vitro Caracterização da disfunção erétil em camundongos obesos tratados com	M	Fábio Henrique da Silva	Edson Antunes	29 7 2011
FCM	Farmacologia	dieta hiperlipídica Omeprazol atenua os efeitos anti-hipertensivos do nitrito de sódio em	M	Lucas César Pinheiro	José Eduardo Tanus dos Santos	1 8 2011
FCM	Farmacologia	ratos Estudo da Biodisponibilidade Comparativa de duas Formulações de	M	Lucas Willian Leal Boldrina	Ronilson Agnaldo Moreno	20 6 2011
FCM	Farmacologia	Fenoximetilpenicilina urificação e caracterização de	M	Rafael Sutti	Stephen Hyslop	15 7 2011
FCM	Farmacologia	hialuronidase da peçonha da caranguejeira Vitalius dubius (Araneae, Mediação da osteopontina na	F	Valéria Barbosa de Souza	Maria Alice da Cruz Höfling	15 3 2011
		mionecrose e regeneração muscular após envenenamento por Bothrops				

Fonte: DAC;SAP/PRPG-UNICAMP,2012

Tabela III.28 - Relação de Dissertações de Mestrado, 2011

Unidade	Curso	Título da Tese	Sexo	Nome	Orientador	Data da Defesa
FCM	Fisiopatologia Médica	Progressão da atrofia hipocampal e do corpo caloso em pacientes com epilepsia de lobo temporal submetidos	F	Ana Carolina Nunes Bovi	Fernando Cendes	1 2 2011
FCM	Fisiopatologia Médica	Efeito de um inibidor do receptor PDGF na adipogênese de camundongos tratados com dieta hiperlipídica.	F	Angélica Costa Aranha Camacho Pereira	Mario José Abdalla Saad	23 8 2011
FCM	Fisiopatologia Médica	Avaliação da Atividade da ADAMTS13 no Tromboembolismo Venoso	F	Bruna de Moraes Mazetto Fonseca	Joyce Maria Annichino-Bizzacchi	20 12 2011
FCM	Fisiopatologia Médica	Ação do aminoácido Taurina sobre as vias de sinalização da insulina e da leptina.	F	Carina Solon da Silva	Lício Augusto Velloso	4 2 2011
FCM	Fisiopatologia Médica	Glutamato participa do controle hipotalâmico da hoesmotase energética em ratos	F	Daniela Soares Razolli	Lício Augusto Velloso	26 7 2011
FCM	Fisiopatologia Médica	Ação anti-inflamatória da insulina: efeitos agudos sobre a via IKK/IkB/NF-kB.	F	Francine Cappa Mittestainer	Mario José Abdalla Saad	23 8 2011
FCM	Fisiopatologia Médica	Análise dos Parâmetros Morfométricos e Textura da Cromatina dos Blastos nas Síndromes Mielodisplásicas	F	Joyce Ricco Vido	Irene Gyongyver Heidemarie Lorand-Metze	6 5 2011
FCM	Fisiopatologia Médica	A interleucina 1 B participa da inflamação hipotalâmica na obesidade. Tipo: M	F	Lívia Aparecida Davila Bitencourt Pascoal Biazzo	Lício Augusto Velloso	15 3 2011
FCM	Fisiopatologia Médica	Diferenciação de células tronco obtidas de tecido adiposo (ADSC) em condrócitos utilizando colágena do tipo	M	Pedro Bordeaux Rego	Sara Teresinha Olalla Saad	26 7 2011
FCM	Fisiopatologia Médica	Atrofia de corpo caloso, tálamo, hipocampo e córtex entorrinal em pacientes avaliados por Doença de	F	Tatiane Pedro	Fernando Cendes	28 6 2011
FCM	Gerontologia	RELAÇÃO ENTRE ATIVIDADE FÍSICA, CAPACIDADE FUNCIONAL, VELOCIDADE DA MARCHA, SINTOMAS	M	Alexandre Alves Pereira	Maria Filomena Ceolim	30 6 2011
FCM	Gerontologia	DESEMPENHO NO MEEM EM IDOSOS FRÁGEIS, PRÉ-FRÁGEIS E NÃO FRÁGEIS RESIDENTES NA	F	Cláudia Rodrigues Monteiro Macuco	Mônica Sanches Yassuda	9 8 2011

Fonte: DAC;SAP/PRPG-UNICAMP,2012

Tabela III.28 - Relação de Dissertações de Mestrado, 2011

Unidade	Curso	Título da Tese	Sexo	Nome	Orientador	Data da Defesa
FCM	Gerontologia	Velocidade da marcha, força de preensão e saúde percebida: dados do FIBRA Campinas.	F	Joelita Pessoa de Oliveira Bez	Anita Liberalesso Neri	29 4 2011
FCM	Gerontologia	Indicadores de fragilidade e tempo despendido em atividades em idosos: dados do FIBRA Campinas.	F	Juliana Carvalho Segato Marincolo	Anita Liberalesso Neri	28 1 2011
FCM	Gerontologia	RELAÇÕES ENTRE EXERCÍCIOS FÍSICOS, FORÇA MUSCULAR E ATIVIDADES DE VIDA DIÁRIA EM	F	Luciana Helena Martins Ribeiro	Anita Liberalesso Neri	25 11 2011
FCM	Gerontologia	RELAÇÕES ENTRE CONDIÇÕES SOCIOECONÔMICAS, DE SAÚDE, PSICOSSOCIAIS E SATISFAÇÃO COM A	F	Monica Regina Scandiuizzi Valente Tomomitsu	Monica Rodrigues Perracini	22 11 2011
FCM	Gerontologia	VULNERABILIDADE SOCIAL, INDIVIDUAL, PROGRAMÁTICA E SAÚDE PERCEBIDA EM IDOSOS DE	F	Natália Oliveira Rodrigues	Anita Liberalesso Neri	25 11 2011
FCM	Gerontologia	Qualidade de Vida Relacionada a Saúde de Idosos com Osteoartrite de Joelhos: Utilização de Instrumento	F	Renata Aparecida Esteves Alves	Maria José D Elboux Diogo	19 12 2011
FCM	Gerontologia	Estudo da síndrome de fragilidade em idosos e sua associação com	F	Zélia Vieira de Moares	André Fattori	20 1 2011
FCM	Saúde Coletiva	parâmetros hematológicos Da prática fisioterapista à fisioterapia como profissão	F	Ana Luiza de Oliveira e Oliveira	Everardo Duarte Nunes	11 2 2011
FCM	Saúde Coletiva	DESENVOLVIMENTO DE FERRAMENTA DE GERAÇÃO DE MAPAS PARA USO NO CONTROLE DE	M	Antonio Henrique Alves Gomes	Roberto Wagner Lourenço	14 2 2011
FCM	Saúde Coletiva	Análise da discursividade sobre a obesidade em adolescentes com sobrepeso ou obesas de uma escola	F	Candida Marisa Betoni Olchenski	Carlos Roberto Silveira Corrêa	18 2 2011
FCM	Saúde Coletiva	Pesquisa Intervenção com Apoio Matricial: Múltiplas Vias para o Cuidado em Saúde	F	Claudia Furia Cesar	Gastão Wagner de Sousa Campos	25 2 2011
FCM	Saúde Coletiva	Avaliação da utilização do método de apoio Paidéia para a formação em saúde: clínica ampliada e co-gestão	F	Cristiane Pereira de Castro	Gastão Wagner de Sousa Campos	24 2 2011

Fonte: DAC; SAP/PRPG-UNICAMP, 2012

Tabela III.28 - Relação de Dissertações de Mestrado, 2011

Unidade	Curso	Título da Tese	Sexo	Nome	Orientador	Data da Defesa
FCM	Saúde Coletiva	Estudo de Processos Judiciais de Insalubridade	M	Eduardo Martinho Rodrigues	Aparecida Mari Iguti	28 2 2011
FCM	Saúde Coletiva	Absenteísmo entre Trabalhadores da Atenção Primária à Saúde no Município de Amparo/SP: 2006 e 2009	M	Giuliano Dimarzio	Heleno Rodrigues Corrêa Filho	1 8 2011
FCM	Saúde Coletiva	Análise espacial da epidemia de dengue em Campinas/SP no ano de 2007	F	Heloisa Girardi Malavasi	Maria Rita de Camargo Donalísio Cordeiro	4 2 2011
FCM	Saúde Coletiva	Desigualdades em saúde entre os trabalhadores brasileiros: Análise da PNAD/2008	F	Isabella de Oliveira Campos Miquelin	Heleno Rodrigues Corrêa Filho	22 2 2011
FCM	Saúde Coletiva	O PROCESSO DE CONSTRUÇÃO EM REDE DE POLÍTICAS PÚBLICAS NA PERSPECTIVA DA PROMOÇÃO DA	F	Larissa Cássia Gruchovski veríssimo	Ana Maria Girotti Sperandio	28 2 2011
FCM	Saúde Coletiva	A transição epidemiológica, demográfica e nutricional em face ao Programa de Alimentação do	F	Marília Pires de Alencar Silva	Heleno Rodrigues Corrêa Filho	21 2 2011
FCM	Saúde Coletiva	A Clínica e o Ensino na Atenção Primária	M	Nestor Luiz Bruzzi Bezerra Paraguay	Gastão Wagner de Sousa Campos	25 2 2011
FCM	Saúde Coletiva	Análise dos hábitos parafuncionais e a associação com as DTM	F	Paula Próspero Borelli Bortolletto	Paulo Roberto de Madureira	16 12 2011
FCM	Saúde Coletiva	Qualidade de vida e intensidade de dor em indivíduos com Síndrome do	F	Érica carvalho Barbosa	José Inácio de Oliveira	22 2 2011
FCM	Saúde Coletiva	Impacto após aplicação do Método AVALIAÇÃO DO PEAK FLOW NASAL INSPIRATÓRIO COMO MÉTODO	M	Rodrigo Ubiratan Franco Teixeira	Everardo Andrade da Costa	21 2 2011
FCM	Saúde Coletiva	OBJETIVO DE MENSURAÇÃO DO O conhecimento, práticas e atitudes dos detentos, funcionários do presídio e rede pública de saúde de Hortolândia-	M	Sérgio Ferreira Junior	Helenice Bosco de Oliveira	24 2 2011
FCM	Saúde Coletiva	Experiências e narrativas de psiquiatras trabalhadores de serviços públicos de saúde mental sobre a	F	Tatiana Scala Lopes	Erotildes Maria Leal	4 2 2011

Fonte: DAC; SAP/PRPG-UNICAMP, 2012

Tabela III.28 - Relação de Dissertações de Mestrado, 2011

Unidade	Curso	Título da Tese	Sexo	Nome	Orientador	Data da Defesa
FCM	Saúde Coletiva	A experiência de participação dos residentes de Psiquiatria e Saúde Mental nos grupos de Gestão Identidade, Discriminação e Saúde Mental em Estudantes Universitários	F	Thais Mikie de Carvalho Otanari	Erotildes Maria Leal	4 2 2011
FCM	Saúde da Criança e do Adolescente	Obesidade na Infância e na Adolescência e a Percepção das Mães: um Estudo Qualitativo	M	Amilton dos Santos Júnior	Paulo Dalgalarrodo	15 6 2011
FCM	Saúde da Criança e do Adolescente	Comportamento Antropométrico de Adolescentes Durante o Ano Letivo e Período de Férias	F	Ana Paula Paes de Mello de Camargo	Antonio de Azevedo Barros Filho	21 6 2011
FCM	Saúde da Criança e do Adolescente	Avaliação de Dislipidemia e Resistência Insulínica em Pacientes Adultas Jovens Portadoras de Características do Sono, Distúrbios do Sono e Qualidade de Vida em Adolescentes Obesos	M	Fábio Cássio Ferreira Nobre	Antonio de Azevedo Barros Filho	1 8 2011
FCM	Saúde da Criança e do Adolescente	Balço Energético em Adolescentes Eutróficos e com Diferentes Graus de Excesso de Peso	F	Gabriela Sormanti Schnaider Rezek	Lília Freire Rodrigues de Souza Li	5 8 2011
FCM	Saúde da Criança e do Adolescente	Prevalência de Obesidade e Hipertensão Arterial e Associação com Fatores de Risco em Escolares da Avaliação do Modo Respiratório e das Funções Orofaciais do Sistema Estomatognático dos Níveis de Doenças Crônicas e Problemas da Saúde em Adolescentes do Município de Campinas	F	Giovina Fosco Turco	Antonio de Azevedo Barros Filho	26 7 2011
FCM	Saúde da Criança e do Adolescente	Uso de Recurso Audio-Visual Informativo no Controle de Ansiedade e dor em Pacientes Submetidos à Fatores que Influenciam a Técnica de Hiperinsuflação Manual em Modelos Neonatal e Pediátrico	F	Helen Rose Camargo Pereira	Antonio de Azevedo Barros Filho	30 6 2011
FCM	Saúde da Criança e do Adolescente		F	Isabela Annunziato Ramos Mazaro	Mariana Porto Zambom	2 6 2011
FCM	Saúde da Criança e do Adolescente		F	Mariana San Jorge de Castro	José Dirceu Ribeiro	25 7 2011
FCM	Saúde da Criança e do Adolescente		F	Marici Braz	Antonio de Azevedo Barros Filho	29 7 2011
FCM	Saúde da Criança e do Adolescente		F	Maylu Botta Hafner	Angélica Maria Bicudo Zeferino	21 2 2011
FCM	Saúde da Criança e do Adolescente		F	Pricila Mara Novais de Oliveira	José Dirceu Ribeiro	26 1 2011

Fonte: DAC; SAP/PRPG-UNICAMP, 2012

Tabela III.28 - Relação de Dissertações de Mestrado, 2011

Unidade	Curso	Título da Tese	Sexo	Nome	Orientador	Data da Defesa
FCM	Saúde Interdisciplinaridade e Reabilitação	Recursos da Tecnologia da Informação e da Comunicação utilizados por crianças com deficiência visual:	F	Ana Maria Paolieri Gazi de Abreu	Rita de Cássia letto Montilha	16 12 2011
FCM	Saúde Interdisciplinaridade e Reabilitação	Qualidade de vida relacionada à deglutição na Esclerose Lateral Amiotrófica	F	Andressa da Costa Franceschini	Lucia Figueiredo Mourão	7 11 2011
FCM	Saúde Interdisciplinaridade e Reabilitação	Cuidadores de pessoas com deficiência atendidas em instituição filantrópica: características, percepções	F	Camila Fernandes de Barros	Rita de Cássia letto Montilha	5 8 2011
FCM	Saúde Interdisciplinaridade e Reabilitação	Avaliação da Abordagem do Protocolo MOVE na cidade de Paulínia – SP	F	Carolina Trombeta reis	Maria Inês Rubo de Souza Nobre Gomes	16 6 2011
FCM	Saúde Interdisciplinaridade e Reabilitação	Estudo da funcionalidade da deglutição, ingestão alimentar e perfil nutricional de pacientes pós Acidente	F	Cilene Bicca Dias	Lúcia Figueiredo Mourão	14 3 2011
FCM	Saúde Interdisciplinaridade e Reabilitação	Interação social e comunicação de crianças com alteração neuromotora na	F	Daniele Theodoro Ostroschi	Regina Yu Shon Chun	9 9 2011
FCM	Saúde Interdisciplinaridade e Reabilitação	ótica de familiares/cuidadores e do Práticas de letramento para uma criança surda inserida numa sala de	F	Grazielle Kathleen Tavares Santana de Albuquerque	Zilda Maria Gesueli Oliveira da Paz	24 2 2011
FCM	Saúde Interdisciplinaridade e Reabilitação	ouvintes: Possibilidades de uma Desempenho Motor de Lactentes de Risco em Unidade de Atenção Secundária	F	Jacqueline Rossi Álvares Rodrigues	Heloisa Gagheggi Ravanini Gardon Gagliardo	16 8 2011
FCM	Saúde Interdisciplinaridade e Reabilitação	Avaliação do Programa de Observação do Desenvolvimento de Linguagem e da Função Visual de Lactentes sob a	F	Kátia de Cássia Botasso	Maria de Fátima de Campos Françoço	10 2 2011
FCM	Saúde Interdisciplinaridade e Reabilitação	A inclusão de pessoas com deficiência no mercado de trabalho: um estudo de caso	F	Leandro Cássio Rodrigues	Adriana Lia Frizman de Laplane	19 12 2011
FCM	Saúde Interdisciplinaridade e Reabilitação	O brincar em grupos de crianças com deficiência visual	F	Letícia Coelho Ruiz	Cecília Guarnieri Batista	14 12 2011
FCM	Saúde Interdisciplinaridade e Reabilitação	Conhecimento e percepção de escolares com baixa visão sobre sua condição visual, uso de recursos de	F	Marília Costa Câmara Ferroni	Maria Elisabete Rodrigues Freire Gasparetto	4 10 2011

Fonte: DAC;SAP/PRPG-UNICAMP,2012

Tabela III.28 - Relação de Dissertações de Mestrado, 2011

Unidade	Curso	Título da Tese	Sexo	Nome	Orientador	Data da Defesa
FCM	Saúde Interdisciplinaridade e Reabilitação	Oficina de leitura e escrita para pais: um estudo sobre concepções de letramento	F	Paula Roberta Rocha Dellisa	Adriana Lia Frizzman de Laplane	14 12 2011
FCM	Saúde Interdisciplinaridade e Reabilitação	O impacto da afasia na perspectiva de cuidadores/familiares de sujeitos afásicos fluentes e não-fluentes	F	Rafaela Marques Di Giulio	Regina Yu Shon Chun	18 2 2011
FCM	Saúde Interdisciplinaridade e Reabilitação	PERCEPÇÕES DE PROFISSIONAIS E DA POPULAÇÃO DE UM AMBULATÓRIO DE SAÚDE MENTAL	F	Vivian Maria Calderan	Zelia Zilda Lourenço de Camargo Bittencourt	6 12 2011
FCM	Tocoginecologia	Percepção da violência perpetrada por parceiro masculino entre mulheres do Estado de São Paulo.	F	Ana Karina Rios de Araújo Mathias	Aloisio José Bedone	21 6 2011
FCM	Tocoginecologia	Prevalência de pólipos endometriais pré-malignos e malignos em mulheres na pré e na pós-menopausa e fatores	M	Carlos Eduardo de Godoy Junior	Lucia Helena Simões da Costa Paiva	23 2 2011
FCM	Tocoginecologia	Morbidade Materna Grave por aborto no Brasil	F	Danielly Sacranello Nunes Santana	José Guilherme Cecatti	16 12 2011
FCM	Tocoginecologia	Intervalos de referência da dopplervelocimetria das artérias oftálmica e central da retina em	F	Eloisa Pedroso de Barros Corrêa E Silva	Fernanda Garanhani de Castro Surita	22 2 2011
FCM	Tocoginecologia	Indicações e segurança da lipoenxertia autóloga da mama.	F	Francisco Claro de Oliveira Júnior	Aarão Mendes Pinto Neto	21 12 2011
FCM	Tocoginecologia	Caracterização e quantificação por citometria de fluxo dos leucócitos presentes nos lavados vaginais de	F	Joziani Beghini Junqueira de Carvalho Ferreira	Paulo César Giraldo	25 8 2011
FCM	Tocoginecologia	Expressão dos receptores de estrógeno e progesterona em tumores borderline e carcinomas de ovário.	M	Luis Felipe Trincas Assas Sallum	Sophie Françoise Mauricette Derchain	30 9 2011
FCM	Tocoginecologia	Composição corporal e densidade mineral óssea de usuárias de sistema intrauterino liberador de levonorgestrel.	F	Natália Dal'Ava de Souza	Ilza Maria Urbano Monteiro	19 8 2011
FCM	Tocoginecologia	Avaliação funcional da musculatura do assoalho pélvico e da sexualidade de mulheres com candidíase vulvovaginal	F	Nádia Cristina Polpeta Breda	Paulo Cesar Giraldo	4 2 2011

Fonte: DAC;SAP/PRPG-UNICAMP,2012

Tabela III.28 - Relação de Dissertações de Mestrado, 2011

Unidade	Curso	Título da Tese	Sexo	Nome	Orientador	Data da Defesa
FCM	Tocoginecologia	As pacientes que tiveram câncer de mama sentem-se seguras em serem seguidas sem exames	F	Patrícia Andrade Brandalise	César Cabello dos Santos	30 8 2011
FCM	Tocoginecologia	Relação entre polimorfismos C826T do gene da subunidade B da proteína G, obesidade e fatores clínicos para risco	F	Renata Gasparotto Paleari	Luis Otávio Zanatta Sarian	25 2 2011
FCM	Tocoginecologia	Intervalos de referência de crescimento fetal entrea 19ª e a 40ª semana de gravidez.	M	Érica Luciana de Paula Furlan	Cleisson Fabio Andrioli Peralta	22 2 2011
FCM	Tocoginecologia	PET/CT com FDG-F em pacientes com suspeita de recidiva de carcinoma de ovário.	F	Sanja Dragosavac	Gustavo Antonio de Souza	26 8 2011
FCM	Tocoginecologia	Estresse em casais inférteis que buscaram tratamento.	F	Silvia Mayumi Obana Gradvohl	Maria José Martins Duarte Osis	5 8 2011
FCM	Tocoginecologia	Multimorbidades e fatores associados em mulheres brasileiras de 40 a 65 anos: Estudo de base populacional.	F	Vanessa de Souza Santos Machado	Aarão Mendes Pinto Neto	18 8 2011
FE	Educação	O engajamento intelectual de alunos em aulas de matemática que instigam a relação entre o conhecimento	F	Adriana Franco de Camargo Lima	Dione Lucchesi de Carvalho	18 2 2011
FE	Educação	Um dia belo, no outro esquecido: a história do grupo escolar Coronel Flamínio Ferreira de Camargo -	F	Alessandra de Sousa dos Santos	Mara Regina Martins Jacomeli	25 2 2011
FE	Educação	Alfabetização: O estado da arte em periódicos científicos (1987-2008)	F	Alina do Rocio Pacheco e Silva Ribeiro	Sérgio Antonio da Silva Leite	24 2 2011
FE	Educação	O instituto profissional masculino Bento Quirino: uma visão social ideológica, maçônica, industrial e republicana	M	Américo Baptista Villela	Sérgio Eduardo Montes Castanho	28 2 2011
FE	Educação	Educação musical e experiência estética: entre encontros e possibilidades	F	Ana Cristina Rossetto Rocha	Ana angélica Medeiros Albano	24 2 2011
FE	Educação	Manifestações expressivas e simbólicas	F	Ana Luisa Fernandes de Moraes	Adilson Nascimento de Jesus	11 2 2011

Fonte: DAC;SAP/PRPG-UNICAMP,2012

Tabela III.28 - Relação de Dissertações de Mestrado, 2011

Unidade	Curso	Título da Tese	Sexo	Nome	Orientador	Data da Defesa
FE	Educação	Orientação pedagógica: um trabalho de atuação e intervenção no contexto escolar	F	Ana Paula Souza Brito	Ana Luiza Bustamante Smolka	30 9 2011
FE	Educação	Repercussões do uso de materiais didáticos manipuláveis em aulas de geometria	M	André Ferreira de Almeida	Sérgio Aparecido Lorenzato	10 10 2011
FE	Educação	Um estudo sobre a espiritualidade nas ações pedagógicas dos professores	M	Antonio Douglas de Moraes	Orly Zucatto Mantovani de Assis	18 5 2011
FE	Educação	Impactos de práticas pedagógicas centradas no letramento em crianças pré-escolares	F	Beatriz Gracioli Andrade	Sérgio Antonio da Silva Leite	14 2 2011
FE	Educação	Ensino de história e narrativa ;potencialidades de uma imagem constelar	F	Bianca Rodrigues Correa	Maria Carolina Bovério Galzerani	25 2 2011
FE	Educação	A agonia do patrimônio: imagens ambivalentes na cidade de Amparo (década de 1980)	M	Bruno Felipe Vieira	Maria Carolina Bovério Galzerani	28 7 2011
FE	Educação	As vozes dos educandos do Projeto Educativo de Integração Social PEIS	M	Carlos Roberto Pereira de Souza	Sonia Giubilei	29 7 2011
FE	Educação	Educação física e saúde: necessidades e desafios nos currículos de formação profissional	F	Carolina Santos Barroso de Pinho	Silvio Ancizar Sanchez Gamboa	28 2 2011
FE	Educação	O orientador pedagógico na implementação da avaliação institucional participativa: Um olhar	F	Cecília Aparecida Xavier	Mara Regina Lemes de Sordi	22 2 2011
FE	Educação	Caracterização das formas de intervenção da fundação junto à universidade: problemas, dilemas e	F	Cláudia Naomi Sakashita	SALvador Antonio Mireles SAndoval	3 2 2011
FE	Educação	Atribuições de causalidade e estratégias autoprejudicadoras de alunos do curso de formação de	F	Danielle Ribeiro Ganda	Evely Boruchovitch	5 4 2011
FE	Educação	Estratégias de aprendizagem e de regulação emocional de estudantes dos cursos de formação de	F	Denise Bortoletto	Evely Boruchovitch	19 4 2011

Fonte: DAC;SAP/PRPG-UNICAMP,2012

Tabela III.28 - Relação de Dissertações de Mestrado, 2011

Unidade	Curso	Título da Tese	Sexo	Nome	Orientador	Data da Defesa
FE	Educação	Ensino de Filosofia no nível médio: por uma cidadania da práxis.	M	Edson de Souza Almeida	Rene José Trentin Silveira	16 6 2011
FE	Educação	Currículo e identidades docentes: o caso da proposta curricular da secretaria do Estado de São Paulo	F	Elisabete Aparecida Rampini	Maria Inês de Freitas Petrucci dos Santos Rosa	10 8 2011
FE	Educação	Bullying e diferenças: a busca por um olhar ampliado	F	Elise Helena de Moraes Batista	Dirce Djanira Pacheco e Zan	14 12 2011
FE	Educação	Narrativas de mulheres-estudantes na formação inicial de professores: a busca de um sonho e o encontro da	F	Elisete de Oliveira e Souza Frigo	Ana Lúcia Guedes Pinto	5 12 2011
FE	Educação	A implementação do proeja como uma política de inclusão e expansão: modelo e trajetória	M	Eloy João Losso Filho	Luis Enrique Aguilar	16 12 2011
FE	Educação	Liberdade e educação: articulações sartreanas em uma educação da autenticidade	M	Everton Fernando Sgardiolli	Silvio Donizetti de Oliveira Gallo	20 12 2011
FE	Educação	Avaliação de impacto da integração de computadores à educação: um olhar sobre as pesquisas internacionais	M	Fabício de Paula Silva	José Roberto Rus Perez	21 2 2011
FE	Educação	Como os professores de 6.o ao 9.o anos usam o livro didático de ciências	F	Fernanda Malta Guimarães	Jorge Megid Neto	17 2 2011
FE	Educação	Uma visão da alma artística	M	Fernando Henrique Catani	Carlos Eduardo Albuquerque Miranda	23 9 2011
FE	Educação	Formação cultural e ensino de filosofia: perspectivas a partir da teoria crítica de Theodor W. Adorno	M	Fernando Lopes de Aquino	Roberto Akira Goto	29 4 2011
FE	Educação	Iniciação e práticas de letramento algébrico em aulas exploratório- investigativas	M	Fernando Luis Pereira Fernandes	dario Fiorentini	28 2 2011
FE	Educação	Escola pública e ensino médio: formação da juventude na perspectiva dos documentos oficiais nacionais da	F	Flora Maria de Athayde Costa	Silvio Ancizar Sanchez Gamboa	16 12 2011

Fonte: DAC;SAP/PRPG-UNICAMP,2012

Tabela III.28 - Relação de Dissertações de Mestrado, 2011

Unidade	Curso	Título da Tese	Sexo	Nome	Orientador	Data da Defesa
FE	Educação	Alfabetização e letramento na educação de jovens e adultos	F	Flávia Regina de Barros	Sérgio Antonio da Silva Leite	17 2 2011
FE	Educação	O uso da videoconferência em um curso na modalidade semipresencial	M	Gilberto Oliani	Elisabete Monteiro de Aguiar Pereira	15 2 2011
FE	Educação	O ensino de história no Brasil: da história natural à história naturalizada	M	Guilherme Pontieri de Lima	Olinda Maria Noronha	28 2 2011
FE	Educação	O espaço do brincar em uma escola municipal	F	Inajá Zaem da Silva	Elisa Angotti Kossovitch	28 2 2011
FE	Educação	Infância e família nos discursos escolares	F	Iracema Morando Belmonte	Leticia Bicalho Canêdo	21 2 2011
FE	Educação	A educação católica da elite campineira na primeira república: o Colégio Sagrado Coração de Jesus (1909-1964)	F	Isabela Cristina Salgado	Sérgio Eduardo Montes Castanho	24 2 2011
FE	Educação	Cultura, educação popular e transformação social nas formulações do MEB e do CPC (1961-1964)	M	Jeferson Anibal Gonzalez	José Luis Sanfelice	13 12 2011
FE	Educação	A práxis educativa entre direção e base no partido revolucionário: uma análise a partir de Gramsci	M	Jefferson Vasques Rodrigues	Renê José Trentin Silveira	25 10 2011
FE	Educação	Jovens e a fotografia digital como adolescentes estão construindo sua relação com a fotografia em seu	F	Joana D'Arc Mariano Mantellato	Cristina Bruzzo	22 2 2011
FE	Educação	Literatura e imagens persas no Livro dos Reis	M	João Francisco Diel de Sousa	Milton José de Almeida	22 6 2011
FE	Educação	Trabalhadores em greve no Brasil e a formação da consciência: do capitalismo "Keynesiano" para a	M	José Ferdinando Ramos Ferreira	Salvador Antonio Mireles Sandoval	8 4 2011
FE	Educação	A arte da dança de par e seus aspectos terapêuticos: Um estudo de caso no Centro de Educação para a vida Blanca	M	José Henrique de Souza	Márcia Maria S. Hernandez	28 2 2011

Fonte: DAC;SAP/PRPG-UNICAMP,2012

Tabela III.28 - Relação de Dissertações de Mestrado, 2011

Unidade	Curso	Título da Tese	Sexo	Nome	Orientador	Data da Defesa
FE	Educação	O teatro como Budô - O aikidô em cena	F	Juliana Alves Gurgel Fernandes	Rogério Adolfo de Moura	25 3 2011
FE	Educação	Livro infantil no Brasil (2007-2008): marcas em circulação, catálogos de divulgação e infâncias anunciadas	F	Juliana Bernardes Tozzi	Lilian Lopes Martin da Silva	28 4 2011
FE	Educação	Características de salas de aula de escolas de maior e menor valor agregado participantes do projeto	F	Juliana Maria Arruda Vieira	Maria Márcia Sigrist Malavasi	25 2 2011
FE	Educação	Nas veredas de um corpo poético: dança e transcrição da vida	F	Juliana Pereira Penna	Áurea Maria Guimarães	17 2 2011
FE	Educação	Cotas raciais ou sociais? Trajetória, percalços e conquistas na implementação de ações afirmativas	F	Katia Cristina Norões	Salvador Antonio Mireles Sandoval	16 12 2011
FE	Educação	Um estudo exploratório: a interação sócioafetiva entre bebês	F	Katiuska Marcela Grana	Telma Pileggi Vinha	21 2 2011
FE	Educação	Trajetórias de constituição da docência na educação profissional	F	Letícia Aparecida Martins	Elisabeth Barolli	13 12 2011
FE	Educação	Aproximações de estudantes de um curso de pedagogia com a temática ambiental	M	Lindomar de Oliveira Untaler	Elisabeth Barolli	28 2 2011
FE	Educação	Conhecimento e poder na história do pensamento curricular brasileiro	F	Lisete Jaehn	Pedro Laudinor Goergen	18 7 2011
FE	Educação	Análise de uma experiência de avaliação do sistema municipal de Amparo	F	Luana Ferrarotto	Maria Márcia Sigrist Malavasi	25 2 2011
FE	Educação	Educação a distância e ensino presencial: convergência de tecnologias e práticas educacionais	M	Luiz Antonio da Rocha Andrade	Elisabete Monteiro de Aguiar Pereira	21 12 2011
FE	Educação	Palavra, corpo e presença: A arte do professor contador de histórias	F	Lívia Rodrigues Pinheiro Leiria	Márcia Maria Strazzacappa Hernandez	28 2 2011

Fonte: DAC;SAP/PRPG-UNICAMP,2012

Tabela III.28 - Relação de Dissertações de Mestrado, 2011

Unidade	Curso	Título da Tese	Sexo	Nome	Orientador	Data da Defesa
FE	Educação	Roda de conversa: conflitos e diálogos em busca do encontro para a convivência e o respeito às diferenças	F	Mara Rita Oriolo de Almeida	Olga Rodrigues de Moraes von Simson	24 2 2011
FE	Educação	Apsicomotricidade e a alfabetização de alunos do 2.o ano do ensino fundamental	F	Marcela Fernanda de Souza AMbrósio	Gislene de Campos Oliveira	25 2 2011
FE	Educação	Educação, escola e modernidade avançada através das lentes do cinema	M	Marcelo Ribeiro de Almeida	Débora Mazza	16 2 2011
FE	Educação	Metas de realização de estudantes do ensino médio	M	Marcelo Simões Mendes	Roberta Gurgel Azzi	22 2 2011
FE	Educação	O novo modelo para a educação profissional e tecnológica e avaliação institucional: efeitos das políticas	F	Maria Alice Sens Brezinski	Luis Enrique Aguilar	16 12 2011
FE	Educação	PRONERA: Política pública na educação de assentados (as) da reforma agrária	F	Maria Elcineide de Albuquerque Marialva	Vicente Rodriguez	2 8 2011
FE	Educação	Educação ambiental: as elaborações das crianças de seis anos	F	Maria Helena de Barros Pereira	Mariley Simões Flória Gouveia	18 2 2011
FE	Educação	Medos no âmbito educacional	F	Maria Lígia Pompeu Gentini	Ana Archangelo	22 2 2011
FE	Educação	A participação na escola: a voz das famílias	F	Mariana Costa Chazanas	Maria Márcia Sigrist Malavasi	24 2 2011
FE	Educação	A educação e a arte nos entrelugares da rua - uma história de educadores e meninos de rua	F	Marina Moreto	Rogério Adolfo de Moura	23 2 2011
FE	Educação	A higiene nas páginas da Revista de Ensino da Associação Beneficente do professorado público de São Paulo	F	Marisa da Silva Cunha	Heloisa Helena Pimenta Rocha	14 9 2011
FE	Educação	Sentidos e significados das imagens e palavras de alunos do ensino fundamental no cotidiano escolar	F	Maristela Marçal	Ana Maria Falcão de Aragão	25 2 2011

Fonte: DAC;SAP/PRPG-UNICAMP,2012

Tabela III.28 - Relação de Dissertações de Mestrado, 2011

Unidade	Curso	Título da Tese	Sexo	Nome	Orientador	Data da Defesa
FE	Educação	Chão de pedras, Céu de estrelas: o Museu-Escola do Museu da Inconfidência, Ouro Preto, década de	F	Nara Rúbia de C.Cunha	Maria Carolina Bovério Galzerani	14 2 2011
FE	Educação	Formação continuada de professores e o desenvolvimento de currículos integrados na educação profissional e	F	Nelda Plentz de Oliveira	Ana Lúcia Guedes Pinto	15 12 2011
FE	Educação	Vide o clipe: forças e sensações no caos	F	Pamela Zacharias Sanches Oda	Antonio Carlos Rodrigues de Amorim	15 2 2011
FE	Educação	Características da gestão em escolas com diferentes desempenhos dos alunos na rede municipal de Campinas	F	Paula Pondian Tizzei	Maria Márcia Sigrist Malvasi	24 2 2011
FE	Educação	Um projeto de vida na igreja	M	Paulo de Tarso Leite do Canto	Agueda Bernardete Bittencourt	21 12 2011
FE	Educação	Perfil e trajetória acadêmica de estudantes reingressantes: reflexões sobre a licenciatura	F	Rita de Cassia de Almeida Marinho	Soely Aparecida Jorge Polydoro	23 2 2011
FE	Educação	Procrastinação acadêmica e autorregulação da aprendizagem em estudantes universitários	F	Rita Karina Nobre Sampaio	Soely Aparecida Jorge Polydoro	22 7 2011
FE	Educação	Políticas e poéticas das fotografias do Festival de apartamento: entre evidências e devires	M	Rodrigo Emanuel Fernandes	Wenceslao Machado de Oliveira Jr	25 2 2011
FE	Educação	Escola agrícola prática "Luiz de Queiroz" (ESALQ/USP): sua gênese, projetos e primeiras experiências...	M	Rodrigo SArruge Molina	Mara Regina Martins Jacomeli	5 7 2011
FE	Educação	E.E. Dr.Tomás Alves - histórias e memórias	F	Rosângela Cristina Gonçalves	Ediógenes Aragão Santos	24 2 2011
FE	Educação	Bilhetes reais e/ou virtuais: uma análise construtivista da comunicação entre escola e família	F	Sandra Cristina de Carvalho Dedeschi	Telma Pileggi Vinha	27 6 2011
FE	Educação	Projeto "O calendário e a medida do tempo": ensino de ciências nos anos iniciais do ensino fundamental	F	Simone Cristina de Freitas Mesquita	Jorge Megid Neto	17 2 2011

Fonte:DAC;SAP/PRPG-UNICAMP,2012

Tabela III.28 - Relação de Dissertações de Mestrado, 2011

Unidade	Curso	Título da Tese	Sexo	Nome	Orientador	Data da Defesa
FE	Educação	A Biblioteca Cesar Bierenbach: O centro de Ciências, Letras e Artes e a utopia do conhecimento	F	Sonia Midori Takamatsu	Lilian Lopres Martin da Silva	23 2 2011
FE	Educação	Política de democratização da rede pública de ensino: de Bragança Paulista (2006/2009) : caminhos e Ações, experiências e reflexões de uma professora alfabetizadora	M	Sérgio José Fagundes Junior	Pedro Ganzeli	25 2 2011
FE	Educação	Hupomnémata: registro de história de vida de adolescentes em acolhimento institucional como escrita de si	F	Ítala nair Tomei Rizzo	Guilherme do Val Toledo Prado	25 2 2011
FE	Educação	A leitura e a biblioteca escolar: o caso da rede estadual de SP	F	Tatiana Lima de Almeida	Áurea Maria Guimarães	25 2 2011
FE	Educação	A municipalização do ensino em municípios de pequeno porte	F	Valdirene Rodrigues de Carvalho	Nora Rut Krawczyk	23 2 2011
FE	Educação	Efeito do consumo de hidrolisado do soro de leite no metabolismo energético e no estado redox de ratos	M	Vitor Hugo Pissaia	Zacarias Pereira Borges	25 2 2011
FEA	Alimentos e Nutrição	Caracterização química e estudo das propriedades funcionais biológicas in vivo da folha de taioba (xanthosoma	F	Daniela Gasparetto	Jaime Amaya-Farfán	6 12 2011
FEA	Alimentos e Nutrição	Perfil sensorial e físico-químico de pães de forma sem glúten com adição de prebióticos e edulcorantes.	F	Elisa Bernardes Monteiro	Jaime Amaya-Farfán	19 12 2011
FEA	Alimentos e Nutrição	efeito dos oligossacarídeos fos e gos na microbiota intestinal e ph do conteúdo cecal de ratos wistar em	F	Elisa Carvalho de Moraes	Helena Maria André Bolini	3 3 2011
FEA	Alimentos e Nutrição	Estudos psicofísicos de formulações de sais hipossódicos: otimização, perfil sensorial e aceitação junto aos	F	Glauca Carielo Lima	Mario Roberto Maróstica Junior	1 4 2011
FEA	Alimentos e Nutrição	AVALIAÇÃO DO EFEITO DA CASCA DE JABUTICABA LIOFILIZADA SOBRE O GANHO DE PESO, PERFIL LIPÍDICO E	F	Izabela Furtado de Oliveira Rocha	Maria Aparecida Azevedo Pereira da Silva	18 2 2011
FEA	Alimentos e Nutrição		F	Nathalia Romanelli Vicente Dragno	Mário Roberto Maróstica Júnior	3 3 2011

Fonte:DAC;SAP/PRPG-UNICAMP,2012

Tabela III.28 - Relação de Dissertações de Mestrado, 2011

Unidade	Curso	Título da Tese	Sexo	Nome	Orientador	Data da Defesa
FEA	Ciência de Alimentos	Produção, otimização e caracterização bioquímica de fitase produzida por burkholderia sp.	F	Ana Luiza Fanchini Messas	Gabriela Alves Macedo	28 7 2011
FEA	Ciência de Alimentos	Desenvolvimento, validação e aplicação de metodologia para a determinação de edulcorantes por UPLC-PDA.	F	Cintia Botelho Dias	Helena Teixeira Godoy	11 7 2011
FEA	Ciência de Alimentos	Estudo da utilização do glicerol oriundo da cadeia do biodiesel por bacillus subtilis para a produção de	M	Cristiano José de Andrade	Gláucia Maria Pastore	29 7 2011
FEA	Ciência de Alimentos	Avaliação da técnica 3m tm petrifilm tm para análises microbiológicas de água de consumo humano na região de	F	Cristina de Abreu Constantino	José Luiz Pereira	3 3 2011
FEA	Ciência de Alimentos	Ocorrência e avaliação do potencial enterotoxigênico de staphylococcus isolados de derivados lácteos.	F	Isabela Mateus Martins	José Luiz Pereira	28 2 2011
FEA	Ciência de Alimentos	Enterobactérias na cadeia produtiva do cacau ao chocolate.	F	Ivone Francisca da Silva	José Luiz Pereira	1 8 2011
FEA	Ciência de Alimentos	fenólicos totais e avaliação das atividades antioxidante e antimicrobiana de etapas do	F	Joyce Pellisson Pereira	Marcelo Alexandre Prado	26 7 2011
FEA	Ciência de Alimentos	Avaliação de compostos fenólicos em geleia de uva produzida com a variedade IAC-138-22 (máximo).	M	Luciula Lemos Lima Morelli	Marcelo Alexandre Prado	28 1 2011
FEA	Ciência de Alimentos	Desenvolvimento e validação de método analítico utilizando lc-ms/ms para determinação de macrolídeos em	F	Marcela Sismotto Gandara	Felix Guillermo Reyes Reyes	23 2 2011
FEA	Ciência de Alimentos	compostos fenólicos e potencial antioxidante de ervas consumidas na região amazônica brasileira	F	Pollyane da Silva Ports	Marcelo Alexandre Prado	8 4 2011
FEA	Ciência de Alimentos	Efeitos da deltrametrina na excitação e condução cardíaca e na resposta ao estresse oxidativo em ratos wistar.	F	Raquel Aprato Maciel	Felix Guillermo Reyes Reyes	27 7 2011
FEA	Ciência de Alimentos	Biodiversidade de fungos aflatoxigênicos e aflatoxinas em castanha do brasil.	F	Thaiane Ortolan Calderari	José Luiz Pereira	19 12 2011

Fonte:DAC;SAP/PRPG-UNICAMP,2012

Tabela III.28 - Relação de Dissertações de Mestrado, 2011

Unidade	Curso	Título da Tese	Sexo	Nome	Orientador	Data da Defesa
FEA	Ciência de Alimentos	Imunodeteção do receptor metabotrópico mGluR8 no núcleo arqueado do hipotálamo de ratos wistar	F	Thais Fernanda Plnto de Almeida Freitas	Felix Guillermo Reyes Reyes	22 2 2011
FEA	Ciência de Alimentos	estudo da influência da sazonalidade sobre algumas propriedades físico-químicas e biológicas da própolis de	F	Viviane Cristina Toreti	Yong Kun Park	11 4 2011
FEA	Engenharia de Alimentos	Emulsões estabilizadas com caseinato de sódio: efeito do pH e a reticulação com lacase.	M	Aline Álvares da Silva Costa	Rosiane Lopes da Cunha	5 9 2011
FEA	Engenharia de Alimentos	EFEITO DA ETAPA DE RESFRIAMENTO SOBRE AS CARACTERÍSTICAS DE CROCÂNCIA E COR NA OBTENÇÃO	F	Carla Ivonne La Fuente Arias	Celso Costa Lopes	28 6 2011
FEA	Engenharia de Alimentos	Fracionamento de polpa de açaí e concentração de antocianinas utilizando membranas poliméricas.	F	Carolina Pavan Bagagli Borovik	Luiz Antonio Viotto	8 2 2011
FEA	Engenharia de Alimentos	Avaliação da capacidade emulsificante de gelatina acilada.	F	Cathia dos Reis	Rosiane Lopes da Cunha	16 6 2011
FEA	Engenharia de Alimentos	Modelagem termodinâmica do equilíbrio de fases entre componentes graxos e dióxido de carbono	F	Daniela Caio André Gomes	Fernando Antonio Cabral	10 8 2011
FEA	Engenharia de Alimentos	Obtenção de suco de amora-preta (rubus spp.) concentrado em antocianinas utilizando processos de	F	Flavia Silva Monteiro	Luiz Antonio Viotto	1 8 2011
FEA	Engenharia de Alimentos	Modelagem computacional para predição de equilíbrio líquido-líquido de sistemas graxos.	F	Gláucia de Freitas Hirata	Antonio José de Almeida Meirelles	25 2 2011
FEA	Engenharia de Alimentos	Microencapsulação de óleo de linhaça por spray drying: influência da utilização de diferentes combinações de	F	Helena Cristina Ferrer Carneiro	Miriam Dupas Hubinger	15 8 2011
FEA	Engenharia de Alimentos	Estudo da concentração do licopeno da polpa do mamão (carica papaya l.) por ultrafiltração em escala piloto.	F	Juliana Paes	Luiz Antonio Viotto	12 8 2011
FEA	Engenharia de Alimentos	Secagem de hidrolisado proteico de pele de cação por atomização: otimização do processo de hidrólise e	M	Julio Cesar Roriguez Diaz	Miriam Dupas Hubinger	25 2 2011

Fonte: DAC;SAP/PRPG-UNICAMP,2012

Tabela III.28 - Relação de Dissertações de Mestrado, 2011

Unidade	Curso	Título da Tese	Sexo	Nome	Orientador	Data da Defesa
FEA	Engenharia de Alimentos	Concentração de vinhaça por microfiltração e ultrafiltração combinadas e nanofiltração direta.	F	Kalina Sitonio Eça	Luiz Antonio Viotto	1 3 2011
FEA	Engenharia de Alimentos	elaboração e caracterização de filmes a base de alginato de sódio, reticulados com íons bário (ba ²⁺), estrôncio (Sr ²⁺)	F	Lady Maria Salas Valero	Florencia Cecilia Menegalli	4 4 2011
FEA	Engenharia de Alimentos	Desenvolvimento de um sistema de purificação de água com bomba de calor .	M	Lorena Aires Lombardi Queiroz	Vivaldo Silveira Júnior	6 5 2011
FEA	Engenharia de Alimentos	determinação experimental e modelagem termodinâmica de dados de equilíbrio líquido-vapor de misturas	F	Luciana Aparecida Andrade Previato Fonseca	Eduardo Augusto Caldas Batista	18 4 2011
FEA	Engenharia de Alimentos	Desenvolvimento e caracterização de filmes nanocompósitos de farinha de amaranto - montmorillonita	F	Maria Cristina Villamán Dieguez	Florencia Cecilia Menegalli	4 2 2011
FEA	Engenharia de Alimentos	Concentração de extratos de pequi (caryocar brasiliense camb.) por nanofiltração.	F	Mariana Teixeira da Costa Machado	Miriam Dupas Hubinger	23 8 2011
FEA	Engenharia de Alimentos	concentração da vinhaça por microfiltração seguida de nanofiltração	F	Maria Thereza de Moraes Santos Gomes	Luiz Antonio Viotto	8 4 2011
FEA	Engenharia de Alimentos	Secagem por atomização e microencapsulação de óleo de laranja: estudo das propriedades da emulsão e	F	Paula Andrea Osorio Carmona	Miriam Dupas Hubinger	31 3 2011
FEA	Engenharia de Alimentos	Produção de ácido kójico: estudo e otimização de processo e utilização de matérias-primas de baixo custo.	M	Renato Sano Coelho	Ranulfo Monte Alegre	23 8 2011
FEA	Engenharia de Alimentos	Utilização de glicerol proveniente da síntese do biodiesel para a produção de lipídeos por leveduras silvestres.	F	Susan Hartwig Duarte	Francisco Mauergeri Filho	14 4 2011
FEA	Engenharia de Alimentos	Estudo da fermentação e vida-de-prateleira de bebida simbiótica fermentada a base de soja.	F	Suzana Reis Evangelista	Francisco Mauergeri Filho	24 2 2011
FEA	Engenharia de Alimentos	Otimização do meio de cultura para a fermentação direta de melaço de cana para produção de ácido láctico por	F	Sylvia Carolina Alcazar Alay	Ranulfo Monte Alegre	6 9 2011

Fonte:DAC;SAP/PRPG-UNICAMP,2012

Tabela III.28 - Relação de Dissertações de Mestrado, 2011

Unidade	Curso	Título da Tese	Sexo	Nome	Orientador	Data da Defesa
FEA	Engenharia de Alimentos	Estudo do processo de aglomeração de pectina em leite fluidizado: efeito sobre as propriedades físico-químicas.	F	Talita Akemi Medeiros Hirata	Florencia Cecília Menegalli	24 3 2011
FEA	Engenharia de Alimentos	equilíbrio líquido-vapor de misturas de álcoois superiores contendo 2-propanol, 2-metil-1-propanol e 3-metil-1-	F	Telma Porcina Vilas Boas Dias	Antonio José de Almeida Meirelles	18 4 2011
FEA	Engenharia de Alimentos	Identificação e capacidade antioxidante de compostos de degradação de carotenoides.	F	Walkiria Cristina Vilela Ribeiro	Adriana Zerlotti Mercadante	23 9 2011
FEA	Tecnologia de Alimentos	Reformulação do perfil lipídico de produto cárneo emulsionado adicionado de óleo de linhaça e ervas e	F	Ana Karoline Ferreira Ignácio	Marise Aparecida Rodrigues Pollonio	5 8 2011
FEA	Tecnologia de Alimentos	reformulação de produto cárneo fermentado cozido: redução de gordura e sódio	F	Bibiana Alves dos Santos	Marise Aparecida Rodrigues Pollonio	18 4 2011
FEA	Tecnologia de Alimentos	Desenvolvimento e avaliação tecnológica de biscoito tipo cracker com incremento no teor de proteínas e de	F	Cristiane Rodrigues Gomes Ruffi	Fernando Paula Collares Queiroz	23 2 2011
FEA	Tecnologia de Alimentos	estabilidade oxidativa de queijo prato adicionada de luteína	M	Diogo Maus	Walkiria Hanada Viotto	20 4 2011
FEA	Tecnologia de Alimentos	Avaliação da eficiência da descontaminação de amido de mandioca com ozônio.	F	Emanuele Oliveira Cerqueira Amorim	Marcelo Cristianini	28 2 2011
FEA	Tecnologia de Alimentos	AVALIAÇÃO DO DESEMPENHO TECNOLÓGICO DE MISTURAS DE FARINHAS DE tritcale e TRIGO EM	M	Flávio Martins Montenegro	Fernanda Paula Collares Queiroz	24 2 2011
FEA	Tecnologia de Alimentos	estudos de fatores de virulência e propriedades tecnológicas de culturas de enterococcus spp isoladas de	F	Graciela Fujimoto	Arnaldo Yoshiteru Kuaye	1 4 2011
FEA	Tecnologia de Alimentos	Avaliação dos atributos de qualidade de presunto cozido "cook-in" adicionado de	F	Larissa Weissheimer de Abreu	Pedro Eduardo de Felício	1 12 2011
FEA	Tecnologia de Alimentos	fibra solúvel, do tipo Formação de biofilmes microbianos em membranas poliméricas de poliamida e polietersulfona e seu	F	Liliane Rodrigues de Camargo	Arnaldo Yoshiteru Kuaye	18 11 2011

Fonte:DAC;SAP/PRPG-UNICAMP,2012

Tabela III.28 - Relação de Dissertações de Mestrado, 2011

Unidade	Curso	Título da Tese	Sexo	Nome	Orientador	Data da Defesa
FEA	Tecnologia de Alimentos	produção e caracterização de iogurte probiótico batido adicionado de lactobacillus acidophilus livre e	F	Maria Cecilia Enes Ribeiro	Mirna Lúcia Gigante	6 4 2011
FEA	Tecnologia de Alimentos	Efeito da adição de co2 ao leite cru sobre as características do leite uht armazenado a diferentes temperaturas.	F	Maria Elisabete Fernandes Dias	Mirna Lúcia Gigante	20 12 2011
FEA	Tecnologia de Alimentos	Efeito da inoculação de esporos de clostridium estertheticum e clostridium gasigenes em carne bovina embalada	F	Marisa Emiko Kawaichi	Arnaldo Yoshiteru Kuaye	4 2 2011
FEA	Tecnologia de Alimentos	Efeito das concentrações de alfa-amilase maltogênica e gordura na qualidade tecnológica e sensorial de	F	Noelia Soledad Bedoya Perales	Caroline Joy Steel	1 7 2011
FEA	Tecnologia de Alimentos	Estudo da viabilidade técnica da produção de biodiesel a partir do óleo de cera de cana-de-açúcar.	F	Raquel Silveira Porto Oliveira	Daniel Barrera-Arellano	25 2 2011
FEA	Tecnologia de Alimentos	desenvolvimento de tecnologia alternativa para concentração de polpa de manga	F	Silvana Belem de Oliveira	Roberto Hermínio Moretti	1 4 2011
FEA	Tecnologia de Alimentos	estabilidade de azeite de oliva extra virgem (olea europaea) em diferentes sistemas de embalagem	F	Simone Faria Silva	Carlos Alberto Rodrigues Anjos	8 4 2011
FEAGRI	Engenharia Agrícola	Resposta dos Grãos de Mamona 'Al Guarany 2002' ao Tratamento Térmico	M	Adriano Chaves Bastos	Antonio Carlos de Oliveira Ferraz	24 2 2011
FEAGRI	Engenharia Agrícola	Visando Ruptura e Remoção do Implementação e Avaliação de Desempenho de Estratégias de	M	Alexandre Tizzei	Nelson Luís Cappelli	18 1 2011
FEAGRI	Engenharia Agrícola	Controle Aplicadas em um Sistema de Agrupamento de Modelos de Mudanças Climáticas e Geração de Cenários de Impactos na Agricultura.	M	Celso Macedo Junior	Jurandir Zullo Junior	12 8 2011
FEAGRI	Engenharia Agrícola	Detecção de Ocos em Toras Utilizando Métodos de Propagação de Ondas Ultrassônicas.	F	Chiara Barros Secco	Raquel Gonçalves	18 2 2011
FEAGRI	Engenharia Agrícola	Estimativa de Propriedades de Rigidez da Madeira a partir de Avaliação Acústica na Árvore e em Toras Recém	F	Cinthy Bertoldo Pedroso	Raquel Gonçalves	17 2 2011

Fonte: DAC; SAP/PRPG-UNICAMP, 2012

Tabela III.28 - Relação de Dissertações de Mestrado, 2011

Unidade	Curso	Título da Tese	Sexo	Nome	Orientador	Data da Defesa
FEAGRI	Engenharia Agrícola	Desinfecção da Água por Pasteurização Solar (SOPAS) em Comunidades Rurais.	F	Danielle Gonçalves Rodrigues	José Euclides Stipp Paterniani	28 2 2011
FEAGRI	Engenharia Agrícola	Avaliação de Parâmetros de Desempenho de Rede de Sensores sem Fio em Casa de Vegetação para Projeto de Cabine de Unidade Mecânica de Auxílio à Colheita da Cana-de-Açúcar (Unimac Cana) com Base na	F	Elaine Cangussu de Souza Alves	Bárbara Janet Teruel Mederos	8 9 2011
FEAGRI	Engenharia Agrícola	Impacto do Ambiente do Incubatório na Produção de Pintos de Corte.	F	Emanuel Antonio Barreto	Mauro José Andrade Tereso	28 2 2011
FEAGRI	Engenharia Agrícola	Cobertura Morta e Umidade do Solo na Cultura de Feijoeiro Irrigado em Sistema Plantio Direto.	F	Francisca Franciana Sousa Pereira	Edson Eiji Matsura	25 2 2011
FEAGRI	Engenharia Agrícola	Produção de Biodiesel Etílico via Catálise Heterogênea.	F	Gabriela Bevilaqua	Kil Jin Park	2 3 2011
FEAGRI	Engenharia Agrícola	Erosão em Entressulcos em Área Cultivada com Cana-de-Açúcar e a Relação com a Quantidade de Palha	F	Gilka Rocha Vasconcelos da Silva	Zigomar Menezes de Souza	16 2 2011
FEAGRI	Engenharia Agrícola	Termografia Aplicada à Avaliação do Ambiente Térmico de Alojamento e do Conforto Térmico de Frangos de Corte.	M	Guilherme Rodrigues do Nascimento	Irenilza de Alencar Nääs	18 3 2011
FEAGRI	Engenharia Agrícola	Aplicação de Técnica Óptica no Estudo da Distribuição de Tensões em Modelos Reduzidos de Feixe de Toras	M	Jonathan Gazzola	Inácio Maria Dal Fabbro	25 2 2011
FEAGRI	Engenharia Agrícola	Avaliação de Eficiência do Ácido Pirolenhoso no Tratamento Preservativo de Taliscas de Bambu	F	Jéssica Harue Matsuoka	Antonio Ludovico Beraldo	27 5 2011
FEAGRI	Engenharia Agrícola	Utilização do Biospeckle Laser na Avaliação do Potencial Germinativo de Sementes de Ipê-Roxo (Tabebuia	F	Juliana Aparecida Fracarolli	Inácio Maria Dal Fabbro	23 2 2011
FEAGRI	Engenharia Agrícola	Estimativa da Perda Potencial de Soja no Paraná através de Métodos Agrometeorológicos para fins de	M	Leandro Calve	Maria Angela Fagnani	23 2 2011

Fonte: DAC;SAP/PRPG-UNICAMP,2012

Tabela III.28 - Relação de Dissertações de Mestrado, 2011

Unidade	Curso	Título da Tese	Sexo	Nome	Orientador	Data da Defesa
FEAGRI	Engenharia Agrícola	Reutilização de Camas de Frango Utilizando Conceitos de Compostagem.	F	Lília Thays Sonoda	Daniella Jorge de Moura	7 2 2011
FEAGRI	Engenharia Agrícola	Estrutura, Micromorfologia e Microbiologia do Solo em Dois Sistemas de Manejo.	F	Lorena Adriana De Genaro	Zigomar Menezes de Souza	15 2 2011
FEAGRI	Engenharia Agrícola	Agricultura Tradicional e Agroecologia na Comunidade Quilombola João Surá no Município de Adrianópolis-PR.	M	Lourival de Moraes Fidelis	Sonia Maria Pessoa Pereira Bergamasco	28 2 2011
FEAGRI	Engenharia Agrícola	Determinação das Dimensões Espaciais de Corpos Sólidos por Técnicas Ópticas de Moiré.	M	Marcos Valério Gebrá da Silva	Inácio Maria Dal Fabbro	20 6 2011
FEAGRI	Engenharia Agrícola	Avaliação e Adequação da Lavagem no Beneficiamento da Batata.	F	Michele Carvalho da Silva Rodrigues	Marcos David Ferreira	30 8 2011
FEAGRI	Engenharia Agrícola	Métodos de Mensuração da Turgescência e Qualidade Pós-Colheita de Crisântemos.	F	Poliana Cristina Spricigo	Marcos David Ferreira	22 2 2011
FEAGRI	Engenharia Agrícola	Tratamento de Bambu com Ácido Pirolenhoso contra a Deterioração por Brocas.	M	Rodolfo Gomes da Silva	Antonio Ludovico Beraldo	19 7 2011
FEAGRI	Engenharia Agrícola	Sistema Radicular e Atributos Físicos do Solo sob Diferentes Preparos em Citros.	M	Ronny Sobreira Barbosa	Zigomar Menezes de Souza	24 2 2011
FEAGRI	Engenharia Agrícola	Valoração dos Atributos de Qualidade do Tomate de Mesa: Um Estudo com Atacadistas da CEAGESP	F	Sabrina Leite de Oliveira	Marcos David Ferreira	28 1 2011
FEAGRI	Engenharia Agrícola	Análise de Fatores Ergonômicos na Colheita Florestal Mecanizada com Ênfase na Exposição Humana às	F	Simone Formigoni Almeida	Roberto Funes Abrahão	24 11 2011
FEAGRI	Engenharia Agrícola	Materiais não Convencionais na Construção Civil: Presente, Passado e Futuro no Processo de Conhecimento	F	Taísa Marotta Brosler	Sonia Maria Pessoa Pereira Bergamasco	23 2 2011
FEC	Engenharia Civil	Eficiência Energética em Estações Elevatórias de Esgotos - Estudo de caso em Uberlândia - MG	M	Adélia Mara Massulo	Alberto Luiz Francato	23 8 2011

Fonte: DAC;SAP/PRPG-UNICAMP,2012

Tabela III.28 - Relação de Dissertações de Mestrado, 2011

Unidade	Curso	Título da Tese	Sexo	Nome	Orientador	Data da Defesa
FEC	Engenharia Civil	Metodologia para o planejamento de reabilitação de redes de distribuição de água	M	Alex Orellana	José Gilberto Dalfré Filho	24 11 2011
FEC	Engenharia Civil	Balanco hídrico e energético de um sistema predial de aproveitamento de água de chuva	F	Aline Chieka Jó	José Euclides Stipp Paterniani	29 4 2011
FEC	Engenharia Civil	ESPAÇOS URBANOS DERIVADOS DA IMPLANTAÇÃO DE CONJUNTOS HABITACIONAIS E ÁREAS DE EMPREGO DE MODELO COMPUTACIONAL PARA SIMULAÇÃO DA QUALIDADE DE ÁGUA EM REDES	F	Ana Leticia Guimarães Garcia	Lauro Luiz Francisco Filho	31 1 2011
FEC	Engenharia Civil	Automação nos sistemas de abastecimento de água. Caso do controle da reservação de distribuição.	F	ANDREA MANAMI YOSHIKAWA	Edevar Luvizotto Junior	19 9 2011
FEC	Engenharia Civil	Mosaico português: 100 anos na paisagem urbana de Campinas.	M	Antônio Sérgio Spolaor	Edevar Luvizotto Junior	30 8 2011
FEC	Engenharia Civil	Sistema de Gerenciamento de Resíduo Sólido de Serviços de Saúde Não Hospitalar	F	Chistiane Terra de Lisboa	Evandro Ziggiatti Monteiro	24 8 2011
FEC	Engenharia Civil	Uma abordagem híbrida ao problema de roteirização dinâmica de veículos com janela de tempo	M	Cíntia Maria Morais Rocha Melo	Eglé Novaes Teixeira	16 12 2011
FEC	Engenharia Civil	Conservação de fragmentos florestais interpretada por parâmetros espaciais relacionados a uma espécie	M	Dalton Cherubim Vecchini	Carlos Alberto Bandeira Guimarães	12 12 2011
FEC	Engenharia Civil	PLANOS DIRETORES PARA MUNICÍPIOS POTENCIALMENTE SAUDÁVEIS: UMA ANÁLISE CRÍTICA DA Resistência à compressão não confinada de misturas de solo-cimento visando aplicação do sistema de Modelagem e simulação elastoplástica em elementos finitos	F	Daniela Barbosa da Silva Lins	Rozely Ferreira dos Santos	28 2 2011
FEC	Engenharia Civil		M	Daniel Ruiz Ferreira da Silva	Lauro Luiz Francisco Filho	31 1 2011
FEC	Engenharia Civil		F	Débora Regina Dias	Miriam Gonçalves Miguel	15 12 2011
FEC	Engenharia Civil		M	Diogo Lira Cecílio	Philippe Remy Bernard Devloo	4 3 2011

Fonte:DAC;SAP/PRPG-UNICAMP,2012

Tabela III.28 - Relação de Dissertações de Mestrado, 2011

Unidade	Curso	Título da Tese	Sexo	Nome	Orientador	Data da Defesa
FEC	Engenharia Civil	INFLUÊNCIA DA ALVENARIA DOTADA DE ABERTURAS NA RIGIDEZ GLOBAL DE UM EDIFÍCIO	F	Edith Silvana Amaury de Souza Tanaka	Luiz Carlos de Almeida	31 1 2011
FEC	Engenharia Civil	Sistema combinado tratando esgoto sanitário contendo formaldeído: Toxicidade remanescente avaliada em	F	Eloisa Maria dos Reis dos Santos	Edson Aparecido Abul Nour	29 8 2011
FEC	Engenharia Civil	COEFICIENTE DE ESPALHAMENTO SONORO DE PAINÉIS PERFURADOS	F	Fabiana Ramires	Stelamaris Rolla Bertoli	10 8 2011
FEC	Engenharia Civil	Usos da Água na Indústria Sucroalcooleira: Estudo de Caso	M	Fabiola Maria Gonçalves Ribeiro	Carlos Gomes da Nave Mendes	20 12 2011
FEC	Engenharia Civil	Caracterização Geotecnica de um solo de diabásio da Região de Campinas-SP	M	Fernanda dos Santos Gon	Paulo José Rocha de Albuquerque	24 2 2011
FEC	Engenharia Civil	Avaliação da eficiência na conservação de recursos hídricos em comunidades sustentáveis	F	Flávia Brunale Viela de Moura Leite	Rozely Ferreira dos Santos	26 8 2011
FEC	Engenharia Civil	Levantamento em Campo da Rugosidade Equivalente de Tubos Metálicos	M	Francisco Carlos Schroder	Paulo Vatavuk	17 11 2011
FEC	Engenharia Civil	EDIFÍCIOS CULTURAIS E A REABILITAÇÃO DE ÁREAS CENTRAIS: O Complexo Cultural Teatro da Dança	F	Geise Brizotti Pasquotto	Leandro Silva Medrano	6 5 2011
FEC	Engenharia Civil	REÚSO DE EFLUENTE DE ESGOTO SANITÁRIO ANAERÓBIO E NITRIFICADO EM IRRIGAÇÃO DE	M	Giuliano Gabrielli	Bruno Coraucci Filho	28 2 2011
FEC	Engenharia Civil	Conectividade e a teoria dos grafos: um caminho para a conservação dos corredores fluviais	M	Isadora Rebelo Salviano	Rozely Ferreira dos Santos	31 8 2011
FEC	Engenharia Civil	Estudo da Adição de Fibras de Aço em Dosagens de Concreto de Cimento Portland aplicados a pavimentos	M	IVO MOSCATELLI	Rita Moura Fortes	30 8 2011
FEC	Engenharia Civil	ENGENHARIA DE VALOR NA CONSTRUÇÃO DE EDIFÍCIOS: SIMULAÇÃO DE APLICAÇÕES	F	Joyce de Andrade Ruiz	Ariovaldo Denis Granja	31 1 2011

Fonte: DAC;SAP/PRPG-UNICAMP,2012

Tabela III.28 - Relação de Dissertações de Mestrado, 2011

Unidade	Curso	Título da Tese	Sexo	Nome	Orientador	Data da Defesa
FEC	Engenharia Civil	Comportamento de estruturas de concreto de edifícios industriais compartimentados submetidos à	M	Leandro José Lopes Zabeu	Luiz Carlos de Almeida	4 8 2011
FEC	Engenharia Civil	Parques Agrários no baixo Jaguaribe: Arquitetura Rural da região dos	F	Lucy Merhy Martins Braga	André Munhoz de Argollo Ferrão	16 5 2011
FEC	Engenharia Civil	Perímetros Irrigados resultante do Estudo Exploratório da Percepção do	M	Luiz Antonio de Arruda	Orlando Fontes Lima Junior	21 11 2011
FEC	Engenharia Civil	Gerenciamento de Risco e dos Eventos de Risco na Cadeia de Suprimentos da Iluminação Natural em Setores de	M	Maíra Vieira Dias	Paulo Sergio Scarazzato	26 8 2011
FEC	Engenharia Civil	Produção de Edifícios Industriais. Estudos de Caso na Região	F	Marcela Maschietto Scallet	Miriam Gonçalves Miguel	24 1 2011
FEC	Engenharia Civil	Comportamento de estacas escavadas de pequeno diâmetro em solo laterítico e colapsível da região de Campinas/SP	M	Marcio Vinicius Marini	Derval dos Santos Rosa	1 4 2011
FEC	Engenharia Civil	Avaliação da Aderência entre o Concreto e Sistema de Reforço com Fibra de Carbono	F	Mariana Barreto Aquino	Edison Fávero	28 1 2011
FEC	Engenharia Civil	Desenvolvimento Sustentável em Cidades de Pequeno Porte: Ilha Bela, um estudo de caso	M	MARIANA RODRIGUES PERES	Ricardo de Lima Isaac	30 8 2011
FEC	Engenharia Civil	Remoção dos disruptores endócrinos 17 β -etinilestradiol, 17 β -estradiol e 4-nonilfenol por adsorção	F	Marina Aparecida de Melo Andrade	André Munhoz de Argollo Ferrão	12 8 2011
FEC	Engenharia Civil	Paisagem Cultural e Ordenação do Território do Município de Caldas (MG), e suas freguesias, a partir da Leitura de Águas do processo da REPLAN:	F	Mirthys Cizzett Gasparini	José Roberto Guimarães	29 3 2011
FEC	Engenharia Civil	Qualidade e Aplicação de Processos Oxidativos Avançados	F	Paula Roberta de Moraes Baratella	Vanessa Gomes da Silva	28 2 2011
FEC	Engenharia Civil	Análise do desenvolvimento de indicadores para a avaliação de sustentabilidade de edifícios	F	Raquel Leticia Rancura	Lucila Chebel Labaki	14 6 2011
FEC	Engenharia Civil	Conforto térmico em espaços externos – feiras livres em Indaiatuba/SP				

Fonte: DAC; SAP/PRPG-UNICAMP, 2012

Tabela III.28 - Relação de Dissertações de Mestrado, 2011

Unidade	Curso	Título da Tese	Sexo	Nome	Orientador	Data da Defesa
FEC	Engenharia Civil	VIGAS LAMINADAS COLADAS, REFORÇADAS COM FIBRAS DE SISAL: ANÁLISE TRIDIMENSIONAL DO	M	REINALDO WASHINGTON MORAES	Nilson Tadeu Mascia	18 10 2011
FEC	Engenharia Civil	A maquete manual como estímulo à criatividade na formação de arquitetos e urbanistas	F	Renata França Marangoni	Silvia Aparecida Mikami Gonçalves Pina	18 2 2011
FEC	Engenharia Civil	Estudo da Eficiência para ventilação natural dos sheds em hospitais da Rede Sarah	F	Renata Martinho de Camargo	Lucila Chebel Labaki	22 8 2011
FEC	Engenharia Civil	Análise do ambiente térmico urbano através do fator de visão do céu: estudo em São José dos Campos, SP	F	Érica de Santana Silva	Lucila Chebel Labaki	5 8 2011
FEC	Engenharia Civil	Análise dos Mecanismos de Incentivo às Fontes Alternativas no Setor Elétrico Brasileiro: Um Estudo de Caso para	M	Rodolfo Molinari Filho	Paulo Sérgio Franco Barbosa	30 8 2011
FEC	Engenharia Civil	Difusão e adsorção de Al, Mn, Fé e F por um solo laterítico visando a aplicação como barreira	M	Rodrigo Paiva Barreto	Miriam Gonçalves Miguel	2 12 2011
FEC	Engenharia Civil	Identificação de uma linguagem por meio da Gramática da Forma: as casas do arquiteto Renato Righetto	M	Sergio Pastana Righetto	Maria Gabriela Caffarena Celani	21 2 2011
FEC	Engenharia Civil	Anéis de Crescimento de árvores de Tipuana Tipu como biomonitores da Poluição Ambiental: quantificação pela	F	Simoni Micheti Geraldo	Silvana Moreira Simabuco	30 8 2011
FEC	Engenharia Civil	Gestão da informação de Projetos em Escritórios de Instituições Públicas	F	SOLANGE LISEGLE SCHULZ STAUT	Regina Coeli Ruschel	19 12 2011
FEC	Engenharia Civil	ABASTECIMENTO DE ÁGUA E ESGOTAMENTO SANITÁRIO EM ECOVILAS	F	SONIA GYSSELA HERNANDEZ MACEDO	Ricardo de Lima Isaac	25 8 2011
FEC	Engenharia Civil	ANÁLISE COMPUTACIONAL DE BLOCOS SOBRE ESTACAS	M	Thomaz Eduardo Teixeira Butignol	Luiz Carlos de Almeida	5 4 2011
FEC	Engenharia Civil	Permeabilidade ao Ar do Concreto	M	Valdir Moraes Pereira	Profa. Dra Gladis Camarini	21 11 2011

Fonte: DAC; SAP/PRPG-UNICAMP, 2012

Tabela III.28 - Relação de Dissertações de Mestrado, 2011

Unidade	Curso	Título da Tese	Sexo	Nome	Orientador	Data da Defesa
FEC	Engenharia Civil	Disposição de lodo adensado de ETA em ETE com tratamento primário quimicamente assistido.	M	Vanessa Egidio Pereira	Edson Aparecido Abdul Nour	23 8 2011
FEC	Engenharia Civil	Aplicação de Técnicas do Lean Thinking às Atividades Logísticas dos Transplantes de Órgãos Sólidos	F	Vera Lucia Monteiro	Orlando Fontes Lima Junior	16 12 2011
FEC	Engenharia Civil	Impactos na Produção de Energia nas Usinas Hidrelétricas do Rio Tietê em Decorrência do Transporte Hidroviário.	M	Wagner Pernias Lopes	Alberto Luiz Francato	28 2 2011
FEC	Engenharia Civil	lodo de estação de tratamento de água, adensamento, centrifugação, polímeros orgânicos sintéticos, potencial de	M	Wando Haak	Ricardo de Lima Isaac	25 2 2011
FEEC	Engenharia Elétrica	Processamento Largamente Linear em Arranjo de Antenas: Proposta, Avaliação e Implementação Prática de Algoritmos	M	Adílson Walter Chinatto Júnior	João Marcos Travassos Romano	11 2 2011
FEEC	Engenharia Elétrica	Contribuições ao Ensino de Estrutura de Processamento	F	Adriane Bellé	José Raimundo de Oliveira	22 12 2011
FEEC	Engenharia Elétrica	Desenvolvimento, Construção e Controle de um Robô Móvel Bípede com Tronco	M	Alberto Noboru Miyadaira	Marconi Kolm Madrid	26 4 2011
FEEC	Engenharia Elétrica	Abordagem de detecção magnetostritiva e sensoriamento óptico, utilizando Terfenol-D e grade de	M	Alcides Oliveira Cremonezi	Elnatan Chagas Ferreira	12 8 2011
FEEC	Engenharia Elétrica	Estudo sobre o uso do relé de estado sólido em aplicações de ripple counter considerando as variações de	M	Alexandre David Rinco Garcia	José Antonio Siqueira Dias	22 2 2011
FEEC	Engenharia Elétrica	Inferindo a fonte e o destino do tráfego anômalo em redes de computadores usando correlação espaço-temporal	M	Alexandre de Aguiar Amaral	Leonardo de Souza Mendes	24 8 2011
FEEC	Engenharia Elétrica	Aprendizado por reforço em modelos probabilísticos de redes imunológicas para robótica autônoma	M	Alisson Gusatti Azzolini	Fernando José Von Zuben	13 5 2011
FEEC	Engenharia Elétrica	Análise dos Parâmetros Elétricos e Transitórios Eletromagnéticos de Linhas de Transmissão Compostas	M	André Jinno Gomes Pinto	José Pissolato Filho	7 4 2011

Fonte: DAC; SAP/PRPG-UNICAMP, 2012

Tabela III.28 - Relação de Dissertações de Mestrado, 2011

Unidade	Curso	Título da Tese	Sexo	Nome	Orientador	Data da Defesa
FEEC	Engenharia Elétrica	Otimização em ambientes dinâmicos com variáveis contínuas empregando algoritmos de estimação de	M	André Ricardo Gonçalves	Fernando José Von Zuben	19 4 2011
FEEC	Engenharia Elétrica	Estudo do Brim Santista Visando Aplicações em Antenas Têxteis	M	Angelo Moretti	Hugo Enrique Hernadez Figueroa	28 2 2011
FEEC	Engenharia Elétrica	Aplicabilidade e Validação do Geant4 para Fótons e Elétrons em Radioterapia	F	Anna Luiza Metidieri Cruz Malthez	Vera Lúcia da Silveira Nantes Button	14 6 2011
FEEC	Engenharia Elétrica	Uma contribuição ao estudo de limitadores de corrente elétrica supercondutores usando	M	Antonio Elias Junior	Ernesto Ruppert Filho	3 3 2011
FEEC	Engenharia Elétrica	On the Fading Parameters Characterization of the alpha-mu	F	Aravind Krishnan	Michel Daoud Yacoub	22 12 2011
FEEC	Engenharia Elétrica	distribuição: Measurements and Amplificador e Misturador de Baixo Ruído Integrados para Comunicação	M	Augusto Ronchini Ximenes	Jacobus Willibrordous Swart	4 11 2011
FEEC	Engenharia Elétrica	Sem-Fio na Faixa de 50MHz a 5GHz Projeto e Teste de um Receptor para Transmissões em Modo de Rajada de	M	Bruno Cesar de Camargo Angeli	Aldário Chrestani Bordonalli	30 8 2011
FEEC	Engenharia Elétrica	Redes Ópticas Passivas de Nova Proposta e Validação de Nova Arquitetura de Redes de Data Center	M	Carlos Alberto Bráz Macapuna	Prof. Dr. Mauricio Ferreira Magalhães	29 4 2011
FEEC	Engenharia Elétrica	Proposta de Metodologia para Verificação e Validação de Software de Equipamentos Eletromédicos	M	Carlos Alessandro Bassi Viviani	Vera Lúcia da Silveira Nantes Button	16 12 2011
FEEC	Engenharia Elétrica	Avaliação de Desempenho de Esquemas de Modulação e Codificação na Presença de Interferência de Co-	M	Carlos Daniel Altamirano Carrillo	Celso de Almeida	21 11 2011
FEEC	Engenharia Elétrica	Esquema para Transmissão Utilizando MIMO com Cooperação de Usuários	F	Carmen Lúcia Avelar Lessa	Gustavo Fraidenaich	29 11 2011
FEEC	Engenharia Elétrica	Desenvolvimento de métodos analíticos e gráficos para análise da partida direta de motores de indução	F	Cecília de Freitas Moraes	Walmir de Freitas Filho	18 2 2011

Fonte: DAC; SAP/PRPG-UNICAMP, 2012

Tabela III.28 - Relação de Dissertações de Mestrado, 2011

Unidade	Curso	Título da Tese	Sexo	Nome	Orientador	Data da Defesa
FEEC	Engenharia Elétrica	Análise de tecnologias 3G visando à estruturação do canal de retorno da TV Digital	F	Cibele Abreu Makluf	Yuzo Iano	13 4 2011
FEEC	Engenharia Elétrica	Radiação Ionizante da Mamografia: Diagnóstico ou Indução ao Câncer?	F	Clarissa Fernanda Correia Lima Loureiro	Sérgio Santos Muhlen	28 2 2011
FEEC	Engenharia Elétrica	Esquema de Transmissão Alamouti Implementado em Rádio Definitivo por Software	M	Claudio Ferreira Dias	Gustavo Fraidenraich	2 6 2011
FEEC	Engenharia Elétrica	Modelagem matemática do comportamento dinâmico de uma célula a combustível tipo PEM e	M	Claudio Hartkopf Lopes Filho	Marconi Kolm Madrid	4 10 2011
FEEC	Engenharia Elétrica	Um algoritmo de segmentação de iris em tempo real	M	Daniel Felix de Brito	Lee Luan Ling	3 12 2011
FEEC	Engenharia Elétrica	Uso de Parâmetros Multifractais no Reconhecimento de Locutor	F	Diana Cristina González González	Lee Luan Ling	30 9 2011
FEEC	Engenharia Elétrica	Simulador para Avaliação da Eficiência Espectral Média de Redes Celulares na Presença de Interferência de Co-Canal	F	Diana Pamela Moya Osorio	Celso de Almeida	22 11 2011
FEEC	Engenharia Elétrica	Sistema de Comunicação de Dados pela Rede Elétrica, de Baixo Custo, Aplicado a uma Rede de Medidores	M	Douglas Airoidi	José Antonio Siqueira Dias	24 10 2011
FEEC	Engenharia Elétrica	Jogos Computacionais na Educação: Uma Aplicação ao Ensino de Música	M	Edgar Armeliato	Leonardo de Souza Mendes	29 8 2011
FEEC	Engenharia Elétrica	Avaliação da Eficiência Espectral Média do Enlace Reverso de Redes Celulares na Presença de Interferência de Co-	M	Edgar Eduardo Benítez Olivo	Celso de Almeida	22 11 2011
FEEC	Engenharia Elétrica	Utilização dos mapas de coeficiente aparente de difusão para o diagnóstico de tumores cerebrais in-vivo	F	Edna Marina de Souza	Eduardo Tavares Costa	31 8 2011
FEEC	Engenharia Elétrica	Conversão em Comprimento de Onda de Sinais Modulados em Fase por Mistura de Quatro Ondas em SOAs	M	Eduardo Cavalcanti Magalhães	Aldário Chrestani Bordonalli	15 4 2011

Fonte: DAC; SAP/PRPG-UNICAMP, 2012

Tabela III.28 - Relação de Dissertações de Mestrado, 2011

Unidade	Curso	Título da Tese	Sexo	Nome	Orientador	Data da Defesa
FEEC	Engenharia Elétrica	Uma Proposta de Utilização das Tecnologias de Business Intelligence para Suporte a Tomada de Decisão no	M	Eduardo Zanoni Marques	Leonardo de Souza Mendes	31 3 2011
FEEC	Engenharia Elétrica	Arquitetura Computacional Híbrida Baseada em DSP e FPGA para Processamento Digital de Sinais	M	Ericles Rodrigues Sousa	Prof. Dr. Luís Geraldo Pedroso Meloni	26 7 2011
FEEC	Engenharia Elétrica	Análise de novos sinais para a detecção de ilhamento de geradores síncronos distribuídos	F	Esloany Daisy Carniatto Delvecchi	Walmir de Freitas Filho	8 7 2011
FEEC	Engenharia Elétrica	Proposta de Alocação de Baterias em Redes de Sensores Sem Fio Orientada à Maximização do Tempo de Vida	M	Felipe Antonio Moura Miranda	Carlos Alberto dos Reis Filho	29 7 2011
FEEC	Engenharia Elétrica	Propagação de Transitórios de Alta Frequência e o Efeito de Múltiplas Reflexões em Redes Coletoras de	F	Fernanda Spada Villar	Luiz Carlos Pereira da Silva	18 3 2011
FEEC	Engenharia Elétrica	Algoritmos de Decodificação Abrupta para Códigos LDGM	M	Fernando Pujaco Rivera	Prof. Dr. Jaime Portugheis	3 6 2011
FEEC	Engenharia Elétrica	Projeto de Amplificadores com Realimentação em Corrente Utilizando Tecnologia 0.35um CMOS	M	Filipe de Andrade Tabarani Santos	Carlos Alberto dos Reis Filho	12 12 2011
FEEC	Engenharia Elétrica	Estudo da distribuição da temperatura em encapsulamentos de dispositivos MOSFET utilizando simulação por	M	Filipe Dias Baumgratz	Prof. dr. Marco Antonio Robert Alves	14 12 2011
FEEC	Engenharia Elétrica	Equipamento eletrônico de baixo consumo com comunicação sem fio para auxílio nas inspeções de detecção	M	Flávio José de Oliveira Morais	José Antonio Siqueira Dias	7 12 2011
FEEC	Engenharia Elétrica	Estudo do Comportamento Elétrico de Lâmpadas Fluorescentes	F	Gabriela de Paiva Siqueira	Prof. Dr. Yaro Burian Junior	8 6 2011
FEEC	Engenharia Elétrica	Avaliação dos Efeitos da Interferência de Co-Canal na Probabilidade de Erro de Bit e na Eficiência Espectral de	F	Gina Andrea Quelal Quelal	Celso de Almeida	19 12 2011
FEEC	Engenharia Elétrica	Um Estudo sobre a Robustez de Técnicas de Processamento de Sinais em Sistemas MIMO	M	Glauco Cesar Crystal Pereira Simões	Renato da Rocha Lopes	17 6 2011

Fonte: DAC;SAP/PRPG-UNICAMP,2012

Tabela III.28 - Relação de Dissertações de Mestrado, 2011

Unidade	Curso	Título da Tese	Sexo	Nome	Orientador	Data da Defesa
FEEC	Engenharia Elétrica	Gerenciamento de Refrigeradores para Redução do Pico de Demanda em Redes Inteligentes	M	Glauco Niro	Luiz Carlos Pereira da Silva	27 5 2011
FEEC	Engenharia Elétrica	Desenvolvimento de um Dispositivo Auxiliar para Calibração de Bombas de Roletes Utilizadas em Circulação	M	Johannes Dantas de Medeiros Junior	Eduardo Tavares Costa	29 6 2011
FEEC	Engenharia Elétrica	Microinversor Monofásico para Sistema Solar Fotovoltaico Conectado à Rede Elétrica	M	Jonas Rafael Gazoli	Ernesto Ruppert Filho	10 8 2011
FEEC	Engenharia Elétrica	Estudos e Simulações de Filtro Ativo Paralelo para Sistema Trifásico com Quatro Fios usando Estratégias de	M	João Inácio Yutaka Ota	Ernesto Ruppert Filho	28 9 2011
FEEC	Engenharia Elétrica	Sistema embarcado para monitoramento do conforto em transporte público	M	Juan Camilo Castellanos Rodríguez	Fabiano Fruett	22 11 2011
FEEC	Engenharia Elétrica	Contributions to the Design and Development Process of Interactive Applications for Digital TV based on	M	Julio Humberto León Ruiz	Yuzo Iano	26 8 2011
FEEC	Engenharia Elétrica	Sensor de umidade microeletrônico fabricado em substrato de alumina e baseado na detecção do ponto de	M	Juvenil Severino da Costa Junior	Fabiano Fruett	28 2 2011
FEEC	Engenharia Elétrica	Desenvolvimento de processos de Eletrodos de porta (TaN e TiN) para dispositivos MOS	M	Lucas Petersen Barbosa Lima	Prof. dr. José Alexandre Diniz	1 7 2011
FEEC	Engenharia Elétrica	Análise de Desempenho Dinâmico de Sistemas de Excitação para Geradores Síncronos em Plantas de Geração	M	Marcelo Calsan	Prof. dr. Madson Cortes de Almeida	21 10 2011
FEEC	Engenharia Elétrica	Projeto, construção e testes de um desfibrilador multidirecional	M	Marcelo de Almeida Viana	José Wilson Magalhães Bassani	28 7 2011
FEEC	Engenharia Elétrica	Redução de Estados em Receptores MLSE para Comunicações Ópticas	M	Marcos Ricardo Covre	Renato da Rocha Lopes	4 7 2011
FEEC	Engenharia Elétrica	Controle do Fator de Potência do Motor de Indução Duplamente Alimentado	M	Marco Tadashi Kanekiyo	Edson Bim	21 10 2011

Fonte: DAC; SAP/PRPG-UNICAMP, 2012

Tabela III.28 - Relação de Dissertações de Mestrado, 2011

Unidade	Curso	Título da Tese	Sexo	Nome	Orientador	Data da Defesa
FEEC	Engenharia Elétrica	Liberção fracional de Ca ²⁺ no modelo do retículo sarcoplasmático funcionalmente isolado:	F	Marina Carneiro Monteiro	José Wilson Magalhães Bassani	16 12 2011
FEEC	Engenharia Elétrica	Aumento da Taxa para um Esquema de Cooperação e Probabilidade de erro para Detector / - MRC em Canal	M	Mitchell Omar Calderon Inga	Gustavo Fraidenraich	31 5 2011
FEEC	Engenharia Elétrica	Modelos de Volterra: Identificação Não-Paramétrica e Robusta Utilizando Funções Ortonormais de Kautz e	M	Márcio Feliciano Braga	Prof. Dr. Wagner Caradori do Amaral	30 6 2011
FEEC	Engenharia Elétrica	Novas abordagens para compressão de documentos XML	M	Márlon Amaro Coelho Teixeira	Leonardo de Souza Mendes	26 1 2011
FEEC	Engenharia Elétrica	Estudo, Projeto e Implantação de Filtros Harmônicos Sintonizados para a Expansão Industrial	M	Paulo Henrique Tavares	José Antenor Pomilio	25 11 2011
FEEC	Engenharia Elétrica	Uma Aplicação de Controle Preditivo Multiparamétrico em Planejamento da Produção	M	Rafael Hisashi Zanetti Kido	Prof. Dr. Paulo Augusto Valente Ferreira	7 12 2011
FEEC	Engenharia Elétrica	Otimização multiobjetivo em problema de estoque e roteamento gerenciados pelo fornecedor	F	Regina Mitsue Azuma	Fernando José Von Zuben	27 1 2011
FEEC	Engenharia Elétrica	Compressão de Imagens Digitais Combinando Técnicas Wavelet e Wedgelet no Ambiente de	M	Ricardo Barroso Leite	Yuzo Iano	7 7 2011
FEEC	Engenharia Elétrica	Uma Plataforma para Integração de Redes de Sensores sem Fio a Aplicações de Robótica Móvel	M	Ricardo da Silva Souza	Prof. Dr. Eleri Cardozo	8 7 2011
FEEC	Engenharia Elétrica	Aplicação do Perceptron de Múltiplas Camadas no Controle Direto de Potência do Gerador de Indução	M	Rodrigo Andreoli de Marchi	Edson Bim	31 3 2011
FEEC	Engenharia Elétrica	Visualização de fenômenos de propagação de ondas mecânicas em meio contínuo	M	Rodrigo Mologni Gonçalves Dos Santos	Prof. Dr. José Mario de Martino	4 8 2011
FEEC	Engenharia Elétrica	Tratamento de Dados Faltantes Empregando Biclusterização com Imputação Múltipla	F	Rosana Veroneze	Fernando José Von Zuben	22 6 2011

Fonte: DAC; SAP/PRPG-UNICAMP, 2012

Tabela III.28 - Relação de Dissertações de Mestrado, 2011

Unidade	Curso	Título da Tese	Sexo	Nome	Orientador	Data da Defesa
FEEC	Engenharia Elétrica	Um Ambiente Virtual de Aprendizagem que Utiliza Avaliação Formativa, a Tecnologia de Mensagens Curtas e	F	Samira Muhammad Ismail	Gilmar Barreto	28 11 2011
FEEC	Engenharia Elétrica	Integração de Sistema Transceptor de 60 GHz para Aplicações Sem Fio de Interface Multimídia de Alta Definição	M	Silas Demmy Yamamoto	Jacobus Willibrordous Swart	3 6 2011
FEEC	Engenharia Elétrica	Estudo Teórico e Experimental de Guias PBG na faixa de micro-ondas	M	Tadeu Pires Pasetto	Hugo Enrique Hernadez Figueroa	29 7 2011
FEEC	Engenharia Elétrica	Técnica fotônica para geração de sinais de micro-ondas multi-nível	M	Tomas Powell Villena Andrade	Hugo Enrique Hernadez Figueroa	16 11 2011
FEEC	Engenharia Elétrica	Expressão do receptor de macrófago com estrutura de colágeno (MARCO) em macrófagos, células dendríticas e	F	Vania Daniela Ramos da Silva	Vitor Baranauskas	30 3 2011
FEEC	Engenharia Elétrica	Geração distribuída usando geradores síncronos trifásicos	M	Vinícius de Freitas Gomes Nogueira	Ernesto Ruppert Filho	11 8 2011
FEEC	Engenharia Elétrica	Desenvolvimento de um Decodificador de Áudio Embarcado para ISDB-Tb	M	Vinícius José Andrade Braga	Luis Geraldo Pedroso Meloni	20 4 2011
FEEC	Engenharia Elétrica	Adaptação de Parâmetros em Meta-heurísticas com Sistemas Nebulosos Genéticos	M	Vitor Hugo Almeida Marques	Fernando Antonio Campos Gomide	29 4 2011
FEEC	Engenharia Elétrica	Equalização Dinâmica de Ganho para EDFAs Empregados em Redes Ópticas Reconfiguráveis	M	Vitor Vale do Nascimento	Aldário Chrestani Bordonalli	21 1 2011
FEEC	Engenharia Elétrica	Projeto e Caracterização de um Filtro Gm-C Sub-Hertz Integrado de Ultra-Baixo Consumo	M	Wallace Alane Pimenta	Jacobus Willibrordous Swart	27 5 2011
FEEC	Engenharia Elétrica	Controle de slew-rate nas transições digitais em um bus LIN automotivo usando circuitos translineares	M	Walter Luis Terçariol	José Antonio Siqueira Dias	1 7 2011
FEEC	Engenharia Elétrica	Modelo Distribuído para Agregação de Armazenamento em Redes de Sensores	M	Yakov Nae	Lee Luan Ling	14 12 2011

Fonte: DAC; SAP/PRPG-UNICAMP, 2012

Tabela III.28 - Relação de Dissertações de Mestrado, 2011

Unidade	Curso	Título da Tese	Sexo	Nome	Orientador	Data da Defesa
FEEC	Engenharia Elétrica	Trocador de comprimento de onda baseada em fenômenos paramétricos em fibras ópticas	F	Yesica Raquel Rumaldo Bustamante	Hugo Enrique Hernandez Figueroa	13 12 2011
FEF	Educação Física	Respostas eletromiográficas frente a diferentes métodos de treinamento de força.	M	Alexandre Rosas Batista	Antonio Carlos de Moraes	25 2 2011
FEF	Educação Física	Tônus Muscular: Uma contribuição para os Estudos em Imagem Corporal.	F	Andrea Amaral Castillo	Maria da Consolação Gomes Cunha Fernandes Tavares	13 6 2011
FEF	Educação Física	Validação de uma bateria de testes de habilidades motoras para atletas de handebol em cadeira de rodas.	M	Anselmo de Athayde Costa e Silva	José Irineu Gorla	3 2 2011
FEF	Educação Física	Acompanhamento de Indicadores de Crescimento Físico, Maturação Biológica, Qualidade Óssea e	M	Evandro Cassiano de Lázari	Miguel de Arruda	21 2 2011
FEF	Educação Física	Educação do corpo e vida associativa: as sociedades ginásticas alemãs em São Paulo (fins do século XIX,	F	Evelise Amgarten Quitzau	Carmen Lúcia Soares	21 6 2011
FEF	Educação Física	Procurando o lazer na Constituinte: sua inclusão como direito social na Constituição de 1988.	F	Flavia da Cruz Santos	Silvia Cristina Franco Amaral	28 2 2011
FEF	Educação Física	ANÁLISE CINEMÁTICA TRIDIMENSIONAL DO SALTO EM	F	Jerusa Petróvna Resende Lara	Ricardo Machado Leite de Barros	4 2 2011
FEF	Educação Física	DISTÂNCIA DE ATLETAS DE ALTO Desempenho da força explosiva durante uma temporada em jovens	M	Joel Moreira Prates	Miguel de Arruda	24 8 2011
FEF	Educação Física	futebolistas na puberdade Representação da área de	F	Juliana Exel Santana	Prof. Dr. Sergio Augusto Cunha	4 2 2011
FEF	Educação Física	responsabilidade de jogadores de futebol através do Diagrama de Voronoi	F	Keyla Ferrari Lopes	Paulo Ferreira de Araújo	15 4 2011
FEF	Educação Física	Identidade Social e Auto Conceito do Dançarino em Cadeira de Rodas	F	Kizzy Fernandes Antualpa	Roberto Rodrigues Paes	24 2 2011
FEF	Educação Física	Centros de treinamento de ginástica rítmica no Brasil: estrutura e programas	F	Kizzy Fernandes Antualpa	Roberto Rodrigues Paes	24 2 2011

Fonte: DAC;SAP/PRPG-UNICAMP,2012

Tabela III.28 - Relação de Dissertações de Mestrado, 2011

Unidade	Curso	Título da Tese	Sexo	Nome	Orientador	Data da Defesa
FEF	Educação Física	Alternativa metodológica para avaliar a maturação somática em crianças e adolescentes com Síndrome de Down	M	Leonardo Trevizan Costa	José Irineu Gorla	3 2 2011
FEF	Educação Física	AS Conferências Nacionais do Esporte na configuração da política esportiva e de lazer no governo Lula (2003-2010)	F	Lia Polegato Castelan	Lino Castellani Filho	25 2 2011
FEF	Educação Física	O floreio na Capoeira	F	Livia de Paula Machado Pasqua	Marco Antonio Coelho Bortoleto	5 12 2011
FEF	Educação Física	As roupas esportivas em revista na cidade de Belo Horizonte (1929-1950): moldes, recortes e costuras	F	Luciana Bicalho da Cunha	Carmen Lúcia Soares	12 8 2011
FEF	Educação Física	30 anos do Colégio Brasileiro de Ciências do Esporte: educação física e a construção de uma hegemonia	M	Luciano Galvão Damasceno	Lino Castellani Filho	21 2 2011
FEF	Educação Física	A Educação Física no contexto da nova estrutura do ensino fundamental: uma proposta para o primeiro ano	F	Michele dos Santos Silva Constantino	Jorge Sergio Perez Gallardo	7 2 2011
FEF	Educação Física	COMPARAÇÃO DA MAGNITUDE DO DANO MUSCULAR APÓS AÇÕES EXCÊNTRICAS COM DIFERENTES	M	Miguel Soares Conceição	Vera Aparecida Madruga Forti	29 4 2011
FEF	Educação Física	Pedagogia da Roda Ginástica: análise da proposta metodológica desenvolvida no clube Bayer Leverkusen na	F	Rafaela Guerra Segalla Alves Rodrigues	Marco Antonio Coelho Bortoleto	10 10 2011
FEF	Educação Física	Estratégias para individualização de resultados em testes de desempenho.	M	Rafael Alkm in Reis	René Brenzikofer	5 12 2011
FEF	Educação Física	Comitê Paraolímpico Brasileiro: 15 anos de história	F	Tatiane Jacusiel Miranda	Edison Duarte	15 12 2011
FEM	Ciências e Engenharia de Petróleo	Modelo para Simulação do Tempo para Perfuração de Poços de Petróleo	F	Brunno Rodrigues Guimarães	Gabriel Alves da Costa Lima	28 2 2011
FEM	Ciências e Engenharia de Petróleo	Aplicação da Transformada de Wavelet na Atenuação de Ruídos e Determinação de Ciclos Sedimentares	M	Bruno César Zanardo Honório	Alexandre Campana Vidal	14 9 2011

Fonte: DAC;SAP/PRPG-UNICAMP,2012

Tabela III.28 - Relação de Dissertações de Mestrado, 2011

Unidade	Curso	Título da Tese	Sexo	Nome	Orientador	Data da Defesa
FEM	Ciências e Engenharia de Petróleo	Mitigação de Incertezas através da Integração com Ajuste de Histórico de Produção e Técnicas de Amostragem.	M	David Dennyson Sousa Vasconcelos	Denis José Schiozer	11 7 2011
FEM	Ciências e Engenharia de Petróleo	Migração por Extrapolação de Ondas em Três Dimensões: Técnicas Implementacionais	F	Débora Mondini	Profª Drª Maria Amélia Novais Schleicher	15 4 2011
FEM	Ciências e Engenharia de Petróleo	Estudo Experimental de uma Bomba Operando como Turbina para Acionamento de Bombas Centrífugas	M	Gustavo Schultz Peres	Antonio Carlos Bannwart	29 7 2011
FEM	Ciências e Engenharia de Petróleo	Cinética de Combustão de Óleo Pesado por Calorimetria de Taxa Acelarada	F	Janeth Alina Vidal Vargas	Osvair Vidal Trevisan	29 3 2011
FEM	Ciências e Engenharia de Petróleo	Inversão Sísmica para Impedância Acústica na Caracterização de Reservatórios: Impacto da Extração da	F	Leticia de Ávila Acquaviva	Prof. Dr. Emilson Pereira Leite	25 11 2011
FEM	Ciências e Engenharia de Petróleo	Integração de Análise de Incertezas e Ajuste de Histórico: Aplicação em um Caso Complexo.	F	Luciana dos Santos Silva	Denis José Schiozer	31 10 2011
FEM	Ciências e Engenharia de Petróleo	Investigação Experimental sobre a Geração, Visualização e Avaliação da Condutividade de Fraturas Ácidas em	M	Luís Fernando Neumann	Prof. Dr. José Luiz Antunes de Oliveira e Sousa	8 7 2011
FEM	Ciências e Engenharia de Petróleo	Simulação do Impacto da Disponibilidade de Sistemas no Retorno Econômico e Produção de	M	Marcos Henrique de Carvalho	Denis José Schiozer	16 11 2011
FEM	Ciências e Engenharia de Petróleo	Estudo sobre Simulação Composicional de Reservatórios de Petróleo com Injeção de CO2	M	Samuel Ferreira de Mello	Denis José Schiozer	28 2 2011
FEM	Ciências e Engenharia de Petróleo	Estudos de Aplicação de um Novo Parâmetro para Análise de Desempenho de Sistemas de	M	Sérgio Fernando Celi Ariza	José Ricardo Pelaquim Mendes	7 6 2011
FEM	Ciências e Engenharia de Petróleo	Redução de Atrito no Escoamento de Óleo Diesel	F	Thaís Cristina Destefani	Antonio Carlos Bannwart	25 2 2011
FEM	Ciências e Engenharia de Petróleo	Estudo Experimental da Injeção de Vapor pelo Método SAGD na Recuperação Melhorada de Óleo	M	Victor de Souza Rios	Osvair Vidal Trevisan	6 5 2011

Fonte: DAC; SAP/PRPG-UNICAMP, 2012

Tabela III.28 - Relação de Dissertações de Mestrado, 2011

Unidade	Curso	Título da Tese	Sexo	Nome	Orientador	Data da Defesa
FEM	Ciências e Engenharia de Petróleo	Estudo da Influência da Taxa de Penetração de Broca de Perfuração nos Custos da Construção de Poços de	M	Walter Nkemjika Ifekeibeya	José Ricardo Pelaquim Mendes	26 5 2011
FEM	Ciências e Engenharia de Petróleo	Estudo Experimental de Bombas de BCS Operando com Escoamento Bifásico Gás-Líquido.	M	William Monte Verde	Prof. Dr. Antonio Carlos Bannwart	21 12 2011
FEM	Engenharia Automobilística	Relação entre o Rendimento do Motor de Partida e o Torque Resistivo de um Motor Diesel Submetido a Partida em	M	Anderson Almeida Carlos	Pedro Teixeira Lacava	30 6 2011
FEM	Engenharia Automobilística	Método de Gerenciamento de Processos Administrativos de Engenharia de Produto	M	Andre Thomé da Silva	Antonio Batocchio	25 7 2011
FEM	Engenharia Automobilística	Estudo de Ciclo de Vida de uma Planta de Motores - Discussão sobre a Tomada de Decisão de um Projeto de	M	Bruno Rubega Pimentel	Gilberto Francisco Martha de Souza	19 7 2011
FEM	Engenharia Automobilística	Estudo Comparativo de Diferentes Geometrias de Corte em Broca de	M	Carlos Antonio Meyer Machado	Olívio Novaski	17 6 2011
FEM	Engenharia Automobilística	Metal Duro com Canal Reto em Ferro Modelagem e Simulação de Antena GPS para Banda-L1 e a Influência do	M	Carlos Verre Junior	Luiz Carlos Kretly	28 7 2011
FEM	Engenharia Automobilística	Ângulo do Vidro Dianteiro do Veículo na Estudo da Análise de Fadiga pelo MEF Considerando os Efeitos da	M	Clodoaldo Garcia Aguado	Alfredo Rocha de Faria	26 7 2011
FEM	Engenharia Automobilística	Estampagem Uma Contribuição ao Fresamento Frontal de Superfícies Irregulares em	M	Daniel de Moraes	Mauro Hassui	1 7 2011
FEM	Engenharia Automobilística	Blocos de Motores em Ferro Fundido Algoritmos de Handoff Vertical para	M	Daniel Prado	Rafael Santos Mendes	31 3 2011
FEM	Engenharia Automobilística	Sistemas de Comunicação GPRS/Satélite Desenvolvimento de um Pedal de	M	Edmar Gosi Camargo	Carlos Alberto dos Reis Filho	29 7 2011
FEM	Engenharia Automobilística	Acelerador Capacitivo para Aplicações Automotivas Aplicação de Ferramentas de Gestão de Conhecimento no Desenvolvimento de Produtos Automotivos	M	Eduardo Ferreira de Sousa Silva	Geilson Loureiro	28 7 2011

Fonte: DAC; SAP/PRPG-UNICAMP, 2012

Tabela III.28 - Relação de Dissertações de Mestrado, 2011

Unidade	Curso	Título da Tese	Sexo	Nome	Orientador	Data da Defesa
FEM	Engenharia Automobilística	Procedimento para Integração de Produção e Projeto no Desenvolvimento de um Motor Diesel	M	Eduardo Juliani Campoi	Irany de Andrade Azevedo	12 7 2011
FEM	Engenharia Automobilística	Identificação de Modelos, Projeto Algorítmico de Controladores e Análise de Desempenho para o Sistema de ar	M	Eduardo Torrigo	Alberto Adade Filho	30 6 2011
FEM	Engenharia Automobilística	Análise da Fabricação e Utilização de Componente de Motor Empregando Tixoinfiltração	M	Francioni Gomes Pinheiro	Maria Helena Robert	8 7 2011
FEM	Engenharia Automobilística	Análise do Funcionamento de Motores Diesel Utilizando Wavelets	M	Gustavo Furtado de Souza	Janito Vaqueiro Ferreira	1 7 2011
FEM	Engenharia Automobilística	A Aplicação de Planejamento Estatístico multivariado no Desenvolvimento de Componentes do Método de Apoio à Tomada de Decisão	M	Jorge Paulo Dantas de Araújo	Roy Edward Bruns	28 6 2011
FEM	Engenharia Automobilística	entre Processos de Manufatura e Remanufatura de Componentes dos Planejamento da Gestão da Comunicação em Projetos Globais:	M	José Inácio Salis	Jefferson de Oliveira Gomes	29 7 2011
FEM	Engenharia Automobilística	Uma Proposta de Modelo de Plano de Melhoria do Processo de Montagem de Motores Diesel Através de um Sistema Automático para Controle e Eficácia da Análise de Amostras de Óleo Lubrificante por Espectrometria de Emissão Óptica com Plasma	M	Kleber Pereira Gonzales	José Henrique de Souza Damiani	1 7 2011
FEM	Engenharia Automobilística	Vantagem Competitiva na Manufatura Através da Aplicação da Ferramenta de Simulação de Eventos Discretos	M	Laércio Nikititz	Iris Bento da Silva	27 7 2011
FEM	Engenharia Automobilística	Seleção de Planos de Ação de Manutenção com o Auxílio do QFD	M	Lisiane Possamai	Sérgio Tonini Button	15 7 2011
FEM	Engenharia Automobilística	Elaboração e Aplicação de Método para Escolha de Fontes de Fornecimento para Indústria de Autopeças	M	Luís Augusto Maia Braggio	Gilberto Francisco Martha de Souza	19 7 2011
FEM	Engenharia Automobilística		M	Marcelo Lima dos Santos	Luís Gonzaga Trabasso	15 7 2011
FEM	Engenharia Automobilística		M	Marcelo Maciel Rabelo	Antonio Batocchio	21 7 2011

Fonte: DAC; SAP/PRPG-UNICAMP, 2012

Tabela III.28 - Relação de Dissertações de Mestrado, 2011

Unidade	Curso	Título da Tese	Sexo	Nome	Orientador	Data da Defesa
FEM	Engenharia Automobilística	Análise Comparativa da Dirigibilidade de um Veículo na sua Versão com Suspensão Elevada em Ambiente	M	Marcelo Micheletti	Pablo Siqueira Meirelles	15 7 2011
FEM	Engenharia Automobilística	Estudo dos Componentes Auxiliares de Partida a Frio de Motores Movidos a Diesel	M	Marcelo Rocha Hernandez	Sergio Santos Muhlen	28 7 2011
FEM	Engenharia Automobilística	Análise e Projeto de um Sistema de Controle de Arrefecimento de um Motor Diesel, Visando à Redução das	M	Marco Antonio Iskandar	Alberto Adade Filho	27 7 2011
FEM	Engenharia Automobilística	Estudo do Desempenho de Ferramenta de Corte no Processo de Mandrilamento em Ferro Fundido	M	Marco Aurélio Daló	Anselmo Eduardo Diniz	8 7 2011
FEM	Engenharia Automobilística	Análise Dinâmica de Suportes Laterais de Fixação para Radiadores de Água	M	Marcos Augusto Azevedo dos Santos	Mauricio Vicente Donadon	26 7 2011
FEM	Engenharia Automobilística	Utilização de uma Metodologia de Apoio a Decisão na Análise de Outsourcing em uma Empresa Metalúrgica	M	Marcos Hengler da Cruz	Mischel Carmen Neyra Belderrain	4 7 2011
FEM	Engenharia Automobilística	Estudo da Influência dos Parâmetros de Injeção de Combustível no Ruído Emitido por Motores Diesel, Fazendo	M	Marlon Casagrande Rodrigues	Roy Edward Bruns	10 6 2011
FEM	Engenharia Automobilística	Identificação Inversa de Sistemas Dinâmicos Não-Lineares com Parâmetros Dependentes do	M	Maurício Roselli Sica	José Maria Campos dos Santos	15 7 2011
FEM	Engenharia Automobilística	Evolução de Produtos Automotivos: O Caso do Conjunto Espelho Retrovisor Externo	M	Márcio de Puccio Silva	Geilson Loureiro	28 7 2011
FEM	Engenharia Automobilística	Proposta de um Método de Aprimoramento do Processo de Montagem Utilizando a Metodologia	F	Renata Ferreira remonte	Mischel Carmen Neyra Belderrain	4 7 2011
FEM	Engenharia Automobilística	Influência do Conhecimento dos Trabalhadores em Sistema de	M	Renato Azambuja	Iris Bento da Silva	26 7 2011
FEM	Engenharia Automobilística	Manufatura Enxuta sobre os Análise Estrutural em Cabinas e Parabrisas de Caminhões Pesados Utilizando Modelos Multicorpos e	M	Ricardo José Mognon	Pablo Siqueira Meirelles	29 7 2011

Fonte: DAC;SAP/PRPG-UNICAMP,2012

Tabela III.28 - Relação de Dissertações de Mestrado, 2011

Unidade	Curso	Título da Tese	Sexo	Nome	Orientador	Data da Defesa
FEM	Engenharia Automobilística	Modelo Matemático para Cálculo da Rotação do Eixo do Turbocompressor em um Motor Diesel	M	Roberto Carlos de Castro Silva	Luiz Carlos Sandoval Góes	27 7 2011
FEM	Engenharia Automobilística	Estimativa de Confiabilidade de Motor Diesel na Fase de Desenvolvimento	M	Tales Ribeiro Martins	Irany de Andrade Azevedo	13 7 2011
FEM	Engenharia Automobilística	Transformada Wavelet Aplicada a Análise de Falhas em Rolamentos	M	Thiago Augusto Bento da Silva Camargo	José Maria Campos dos Santos	21 7 2011
FEM	Engenharia Automobilística	Uma Contribuição ao Estudo do Torneamento em Eixo Comando de Motores de Ferro Fundido Cinzento	M	Valmir Silveira	Mauro Hassui	29 7 2011
FEM	Engenharia Automobilística	Condicionador Universal de Sinais para Sensores Automotivos	M	Wagner de Camargo Orlof	Carlos Alberto dos Reis Filho	28 7 2011
FEM	Engenharia Mecânica	Otimização Simultânea dos Parâmetros da Planta e do Controlador LQR Usando uma Formulação Analítica para	F	Ana Luisa Soubhia	Juan Francisco Camino dos Santos	13 7 2011
FEM	Engenharia Mecânica	Arcabouços de Poli (L-co-D,L Ácido Láctico-co-Trimetileno Carbonato)para o Crescimento de Células	M	André Dutra Messias	Eliana Aparecida de Rezende Duek	30 6 2011
FEM	Engenharia Mecânica	Estudo do Fenômeno "Stick-Slip" Aplicado às Vibrações de Freios Automotivos	M	André Garcia Lima Suetti	Robson Pederiva	23 11 2011
FEM	Engenharia Mecânica	Fragilização por Hidrogênio em Parafusos Cementados	M	André Yugou Uehara	Itamar Ferreira	28 7 2011
FEM	Engenharia Mecânica	Imobilização de colágeno em arcabouços de poli (L-co-D,L ácido láctico)	F	Bruna Antunes Más	Eliana Aparecida de Rezende Duek	16 6 2011
FEM	Engenharia Mecânica	Otimização da Superfície de Deslizamento em Mancais Hidrodinâmicos Radiais com Sensor de Impedância de Anéis para	M	Bruno Barbosa de Oliveira Ferreira Salles	Marco Lúcio Bittencourt	24 2 2011
FEM	Engenharia Mecânica	Medida de Fração de Vazio em Escoamento Gás-Líquido	M	Bruno Fagundes Flora	Eugênio Spanó Rosa	24 2 2011

Fonte: DAC; SAP/PRPG-UNICAMP, 2012

Tabela III.28 - Relação de Dissertações de Mestrado, 2011

Unidade	Curso	Título da Tese	Sexo	Nome	Orientador	Data da Defesa
FEM	Engenharia Mecânica	Estudo das Forças, Vibrações e Desgaste das Ferramentas no Fresamento da Liga de Titânio Ti-6Al-4V	M	Bruno Jorge Pires	Anselmo Eduardo Diniz	7 2 2011
FEM	Engenharia Mecânica	Funções de Interpolação e Técnicas de Solução para Problemas de Poisson Usando Método de Elementos Finitos	M	Caio Fernando Rodrigues dos Santos	Marco Lúcio Bittencourt	25 2 2011
FEM	Engenharia Mecânica	Desenvolvimento de uma Microbomba de Membrana com Atuação Magnética	F	Camila Dalben Madeira Campos	Eurípedes Guilherme de Oliveira Nóbrega	26 7 2011
FEM	Engenharia Mecânica	Proposta e Aplicação de um Novo Protocolo 3D no Diagnóstico da Assimetria Facial Utilizando-se da Tomografia Computacional	M	Carlos Henrique Silveira Villela	Cecília Amélia de Carvalho Zavaglia	18 11 2011
FEM	Engenharia Mecânica	Projeto de um Veículo Aéreo Não Tripulado Para Pulverização Aero Agrícola	F	Carolina Akemi Sepulveda Matsuo	Kamal Abdel Radi Ismail	28 2 2011
FEM	Engenharia Mecânica	Obtenção e Caracterização de Microesferas de PLDLA Carregadas com Sinvastatina	F	Cintia Cristina Santos	Eliana Aparecida de Rezende Duek	4 7 2011
FEM	Engenharia Mecânica	Análise Numérica de Falhas em Materiais Compósitos Laminados Usando um Critério Baseado em Elementos Finitos	M	Dalmo Inácio Galdez Costa	Éder Lima de Albuquerque	15 2 2011
FEM	Engenharia Mecânica	Cinética de Formação do Hidrogel de Polivinil Álcool – Polietileno Glicol (PVA e PEG) para a Reparação da Cartilagem	F	Danielle Ferreira Feliciano	Cecília Amélia de Carvalho Zavaglia	16 3 2011
FEM	Engenharia Mecânica	Aplicação de Métodos de Apoio à Tomada de Decisão na Cadeia de Suprimentos	M	Daniel Passetti Cardoso	Antonio Batocchio	19 12 2011
FEM	Engenharia Mecânica	Estudo da Viabilidade Técnica do Processo de Fabricação de Espumas Metálicas por Reciclagem de Cavacos	M	Daniel Tadeu de Carvalho Ribeiro	Maria Helena Robert	14 3 2011
FEM	Engenharia Mecânica	Investigação do Efeito Térmico no Comportamento Dinâmico de Mancais Hidrodinâmicos	M	Diogo Stuaní Alves	Kátia Lucchesi Cavalca Dedini	18 2 2011
FEM	Engenharia Mecânica	Aplicação do Projeto Axiomático no Desenvolvimento de um Sistema de Logística Interna e Implementação	M	Fábio Luís Ramos da Silva	Eugênio José Zoqui	1 6 2011

Fonte: DAC;SAP/PRPG-UNICAMP,2012

Tabela III.28 - Relação de Dissertações de Mestrado, 2011

Unidade	Curso	Título da Tese	Sexo	Nome	Orientador	Data da Defesa
FEM	Engenharia Mecânica	Métodos Locais de Integração Explícito e Implícito Aplicados ao Método de Elementos Finitos de Alta Ordem	M	Felipe Adolvando Correia Furlan	Marco Lúcio Bittencourt	7 7 2011
FEM	Engenharia Mecânica	Síntese, Caracterização e Processamento de Beta Fosfato Tricálcico para Manufatura de Implantes	M	Felipe de Carvalho Zavaglia	Maria Clara Filippini lerardi	30 3 2011
FEM	Engenharia Mecânica	Caracterização de Polivinilálcool e Polivinilpirrolidona (PVAI/PVP) para Reparo de Cartilagem Articular	F	Fernanda Henriques dos Santos	Cecília Amélia de Carvalho Zavaglia	16 3 2011
FEM	Engenharia Mecânica	Análise da Relação de Maturidade e Gerenciamento da Qualidade em Projetos	F	Fernanda Malagutti	Olivio Novaski	27 6 2011
FEM	Engenharia Mecânica	O Uso do DOE em Conjunto com FTA no Desenvolvimento e Melhoria de Projetos Inovadores	M	Francisco José da Silva Henriques	Auteliano Antunes dos Santos Junior	28 7 2011
FEM	Engenharia Mecânica	Eletrofiação de Nanocompósito de Poli(L-Ácido Láctico) com Hidroxiapatita para Regeneração Óssea	F	Geraldine Nancy Rodriguez Perea	Cecília Amélia de Carvalho Zavaglia	26 7 2011
FEM	Engenharia Mecânica	Análise de Critérios de Falha Baseados em Fenômenos Físicos para Materiais Compósitos Laminados	M	Gustavo Bigolotti Panosso	Paulo Sollero	6 10 2011
FEM	Engenharia Mecânica	Análise Numérica e Experimental dos Efeitos da Descolagem na Resposta Elétrica de Sensores Piezelétricos	M	Hector Andrés Tinoco Navarro	Alberto Luiz Serpa	22 3 2011
FEM	Engenharia Mecânica	Simulação do Fenômeno de Gear Rattle em Modelos de Trem de Potência Automotivos	M	Hugo Heidy Miyasato	Milton Dias Junior	17 2 2011
FEM	Engenharia Mecânica	Análise de Falhas em Tubos sem Costura de Aço ST52 Utilizados em Motores Diesel	M	Humberto Jesuino Belloto	Paulo Roberto Mei	26 7 2011
FEM	Engenharia Mecânica	Proposta de Modelo para Análise da Integração da Cadeia de Suprimentos Utilizando-se Índices de Automação	F	Isa Maria da Penha Madeira Perroni	Oswaldo Luiz Agostinho	15 7 2011
FEM	Engenharia Mecânica	Estudo da Conformabilidade de Abas Convexas da Liga de Alumínio AA2024-0 no Processo de Hidroconformação de	M	José Augusto Camargo Alves	Sérgio Tonini Button	30 9 2011

Fonte: DAC;SAP/PRPG-UNICAMP,2012

Tabela III.28 - Relação de Dissertações de Mestrado, 2011

Unidade	Curso	Título da Tese	Sexo	Nome	Orientador	Data da Defesa
FEM	Engenharia Mecânica	Eletrólise da Salmoura para a Geração de Cloro Empregando Cátodos de Difusão de Oxigênio Modificados com Modelagem e Análise de Selos de Fluxo Aplicados a Máquinas Rotativas	F	Juliana Pires de Moraes	Christiane de Arruda Rodrigues	15 7 2011
FEM	Engenharia Mecânica	Modelagem de Estruturas de Suporte	F	Keila Belquiz Brol	Kátia Lucchesi Cavalca Dedini	11 2 2011
FEM	Engenharia Mecânica	Obtenção de Nanocompósitos de Alumina-Zirconia para Aplicação como Biomaterial	F	Kátia Letícia da Silva	Cecília Amélia de Carvalho Zavaglia	26 5 2011
FEM	Engenharia Mecânica	Análise de Mancais Axiais Sob Lubrificação Hidrodinâmica	M	Leonardo Carpinetti Vieira	Kátia Lucchesi Cavalca Dedini	16 2 2011
FEM	Engenharia Mecânica	Análise da Interação Solo-Estrutura Aplicada a Riser Rígido em Catenária Através da Formulação Co-Rotacional	M	Leonardo Machado Antonio	Renato Pavanello	8 6 2011
FEM	Engenharia Mecânica	Estudo da Pirólise de Cana-de-Açúcar Integral	F	Liena del Rosário Marin Mesa	Caio Glauco Sanchez	29 11 2011
FEM	Engenharia Mecânica	Planejamento de Trajetórias e Implementação de Técnicas de Posicionamento de Eixos para A Influência do Teor Relativo Perlita/Ferrita na Usinabilidade do Ferro Fundido Cinzento	M	Luciano Antonio Frezzatto Santos	João Maurício Rosário	26 8 2011
FEM	Engenharia Mecânica	Avaliação da Aplicação da Manufatura Enxuta em uma Empresa do Setor Automobilístico: Um Estudo de Caso	M	Luiz Roberto Muñoz Dias	Anselmo Eduardo Diniz	16 11 2011
FEM	Engenharia Mecânica	Análise de Cascas Abatidas de Materiais Compósitos Laminados Simétricos Usando o Método dos Efeitos da Adição de Oxigênio na Estabilidade e Metaestabilidade de Fases em Ligas Ti-Nb Aplicadas como	M	Luís Fernando Torres	Eugênio José Zoqui	17 3 2011
FEM	Engenharia Mecânica		M	Luís Jorge Mesquita de Jesus	Éder Lima de Albuquerque	17 2 2011
FEM	Engenharia Mecânica		M	Manolo Marcial Taquire De la Cruz	Rubens Caram Junior	28 7 2011

Fonte: DAC;SAP/PRPG-UNICAMP,2012

Tabela III.28 - Relação de Dissertações de Mestrado, 2011

Unidade	Curso	Título da Tese	Sexo	Nome	Orientador	Data da Defesa
FEM	Engenharia Mecânica	Análise da Viabilidade do Uso da Liga AA332 para Processos de Tixoconformação	M	Marcos Antonio Naldi	Eugênio José Zoqui	20 12 2011
FEM	Engenharia Mecânica	A Influência das Micro-Ondas na Produção de Biodiesel	M	Marcus Vinicius Hamamoto	Paulo Roberto Gardel Kurka	27 1 2011
FEM	Engenharia Mecânica	Estudo da Recristalização da Liga Ti-35Nb-7,5Ta Deformada por Laminação a Frio	F	Maria Leticia Calil Giudice	Sérgio Tonini Button	18 2 2011
FEM	Engenharia Mecânica	Influência da Topografia Superficial na Vida da Matriz de Forjamento a Quente	M	Mario Lopes Magri	Anselmo Eduardo Diniz	26 8 2011
FEM	Engenharia Mecânica	Análise Cinemática e Dinâmica de Mecanismos de Motores de Taxa de Compressão Variável	M	Maurílio de Bortoli Cassiani	Marco Lúcio Bittencourt	15 8 2011
FEM	Engenharia Mecânica	Obtenção Controlada das Nanopartículas e das Fases Cristalinas do Dióxido de Titânio	F	Mirella Nagib de Oliveira Boery	Carlos Kenichi Suzuki	29 7 2011
FEM	Engenharia Mecânica	Estudo de Métodos de Identificação Multivariável Baseados em Subespaços Aplicados ao	M	Nilson Roberto Inocente Junior	Eurípedes Guilherme de Oliveira Nóbrega	29 7 2011
FEM	Engenharia Mecânica	Otimização Térmica e Econômica de Bomba de Calor para Aquecimento de Água, Utilizando Programação	M	Obed Alexander Córdova Lobatón	José Ricardo de Figueiredo	15 12 2011
FEM	Engenharia Mecânica	Influência da Anisotropia Gerada por Laminação Sobre a Medição de Tensões por Ultrassom em Ligas de	M	Paulo Pereira Junior	Auteliano Antunes dos Santos Junior	8 7 2011
FEM	Engenharia Mecânica	Simulação Harmônica Particionada Usando um Método Baseado em Multiplicadores de Lagrange	M	Rafael Santana Bispo	Renato Pavanello	28 2 2011
FEM	Engenharia Mecânica	Otimização Estrutural Evolucionária Usando Malhas Hexagonais	M	Renato Picelli Sanches	Renato Pavanello	16 9 2011
FEM	Engenharia Mecânica	Análise de Tensões e Critérios de Falha para Juntas de Estruturas Aeronáuticas Metálicas Coladas	M	René Quispe Rodríguez	Paulo Sollero	20 6 2011

Fonte: DAC;SAP/PRPG-UNICAMP,2012

Tabela III.28 - Relação de Dissertações de Mestrado, 2011

Unidade	Curso	Título da Tese	Sexo	Nome	Orientador	Data da Defesa
FEM	Engenharia Mecânica	Análise Comparativa do Efeito da Têmpera e Revenimento e da Austêmpera Seguida ou Não de	M	Ricardo Modesto Zuppo	Rezende Gomes dos Santos	8 9 2011
FEM	Engenharia Mecânica	Desenvolvimento de um Sistema de Atuação Magnética para Excitação de Sistemas Rotativos	M	Ricardo Ugliara Mendes	Kátia Lucchesi Cavalca Dedini	18 2 2011
FEM	Engenharia Mecânica	Estudo Experimental da Transferência de Calor Conjugada Convecção Natural-Condução em Canal Vertical com Monitoramento e Diagnóstico de Falhas em Coluna de Destilação	M	Roberto Mac Intyer Simões	Marcelo Moreira Ganzarolli	15 7 2011
FEM	Engenharia Mecânica	Membranas de Policaprolactona Obtidas por Eletrofiliação para Utilização em Engenharia Tecidual	M	Ronaldo Sérgio Novaes Manzano	Eurípedes Guilherme de Oliveira Nóbrega	28 7 2011
FEM	Engenharia Mecânica	Plataforma de Software para Técnicas de Navegação e Colaboração de Robôs Móveis Autônomos	M	Sergio Lopes Fernandes Ramos	Marcos Akira D'Avila	14 3 2011
FEM	Engenharia Mecânica	Um Novo Método para Síntese de Vidros Fotônicos Baseado na Sinergia entre as Técnicas VAD e ALD	M	Silas Franco dos Reis Alves	João Maurício Rosário	16 12 2011
FEM	Engenharia Mecânica	Avaliação de Mancais Hidrodinâmicos com Descontinuidades Geométricas	M	Tarcio Pelissoni Manfrim	Carlos Kenichi Suzuki	1 2 2011
FEM	Engenharia Mecânica	Simulação Numérica de um Sensor de Tomografia Capacitiva para a Análise de Escoamento Bifásico Ar-Água	M	Tiago Henrique Machado	Kátia Lucchesi Cavalca Dedini	16 2 2011
FEM	Engenharia Mecânica	Estudo da Influência dos Parâmetros do Pré-Amortecimento da Embreagem nos Fenômenos de Shuffle e Clunk em Gerenciamento Estratégico do Projeto e	M	Tiago Rodrigues de Barros	Luiz Felipe Mendes de Moura	11 4 2011
FEM	Engenharia Mecânica	Pensamento Enxuto Aplicados à Metodologia de Desenvolvimento de Desenvolvimento e Caracterização de Compósitos de Poli (E-Caprolactona) PCL e B-Fosfato Tricálcico (B-TCP)	F	Vinícius Gabriel Segala Simionatto	Franco Giuseppe Dedini	24 2 2011
FEM	Engenharia Mecânica		F	Zenaide Solomão	Cecília Amélia de Carvalho Zavaglia	24 2 2011

Fonte: DAC; SAP/PRPG-UNICAMP, 2012

Tabela III.28 - Relação de Dissertações de Mestrado, 2011

Unidade	Curso	Título da Tese	Sexo	Nome	Orientador	Data da Defesa
FEM	Planejamento de Sistemas Energéticos	Modelo Computacional de Cortes para Otimizar o Potencial de Geração de Usinas Hidrelétricas	F	Alaíse Garcia Gomes	Paulo de Barros Correia	1 2 2011
FEM	Planejamento de Sistemas Energéticos	Projeção do Consumo de Combustíveis e de Emissões no Transporte Urbano Municipal – Estudos	F	Andrea Juliana Ortiz Jerez	Sérgio Valdir Bajay	28 1 2011
FEM	Planejamento de Sistemas Energéticos	Requisitos de Sustentabilidade para Biocombustíveis e as Normas do Direito Internacional	F	Bruna de Barros Correia	Arnaldo César da Silva Walter	18 2 2011
FEM	Planejamento de Sistemas Energéticos	Estimativa da Emissão de Poluentes pelo Setor de Transporte e Análise das Ocorrências de Doenças Respiratórias	F	Cerise Rocha de Jesus	Sônia Regina da Cal Seixas	7 7 2011
FEM	Planejamento de Sistemas Energéticos	Estudo da Viabilidade Técnica de Sistemas de Cogeração Operando Exclusivamente com Palha de Cana	M	Danilo José Carvalho	Arnaldo César da Silva Walter	25 2 2011
FEM	Planejamento de Sistemas Energéticos	Metodologia e Simulação de Leilão Simultâneo-Combinatório para Novos Empreendimentos de Geração de Subsídios para o Planejamento da	F	Elisa Bastos Silva	Paulo de Barros Correia	15 2 2011
FEM	Planejamento de Sistemas Energéticos	Utilização do Potencial de Excedentes de Energia Elétrica de Cogeração no Pré-Despacho de Usinas Hidrelétricas:	M	José Aparecido Cavalcante	Arnaldo Cesar da Silva Walter	14 12 2011
FEM	Planejamento de Sistemas Energéticos	Implementação com Algoritmos Genéticos	F	Jéssica Pillon Torralba Fernandes	Paulo de Barros Correia	2 2 2011
FEM	Planejamento de Sistemas Energéticos	Políticas e Mecanismos de Incentivo às Fontes Renováveis Alternativas de Energia e o Caso Específico da	F	Larissa Gonçalves Nogueira	Gilberto de Martino Jannuzzi	25 7 2011
FEM	Planejamento de Sistemas Energéticos	A Questão dos Resíduos Sólidos Urbanos em Caraguatatuba, Litoral Norte Paulista: Uma Abordagem	F	Rebeca Veiga Barbosa	Sônia Regina da Cal Seixas	9 8 2011
FEM	Planejamento de Sistemas Energéticos	Caracterização do Uso da Energia Elétrica em Empresas do Segmento Metalúrgico e Perspectivas de Ganhos	F	Regiane Silva de Barros	Luiz Antonio Rossi	14 2 2011
FEM	Planejamento de Sistemas Energéticos	Análise do Uso da Energia Elétrica em Instalações Industriais do Segmento de Alimentos e Bebidas	M	Roberto Perillo Barbosa da Silva	Luiz Antonio Rossi	18 2 2011

Fonte: DAC;SAP/PRPG-UNICAMP,2012

Tabela III.28 - Relação de Dissertações de Mestrado, 2011

Unidade	Curso	Título da Tese	Sexo	Nome	Orientador	Data da Defesa
FEQ	Engenharia Química	DESENVOLVIMENTO DE CURATIVOS DE QUITOSANA E ALGINATO CONTENDO FOSFATO HIDROGENADO	F	Ana Kelly Girata	Ângela Maria Moraes	28 4 2011
FEQ	Engenharia Química	Estruturação tridimensional de scaffolds de policaprolactona via manufatura aditiva	F	Ana Livia Chemeli Senedese	Rubens Maciel Filho	8 7 2011
FEQ	Engenharia Química	Modificações Químicas do Ácido Hialurônico para a Produção de Géis Reticulados e de Fosfolipídios	M	André Arruda Martins Shimojo	Maria Helena Andrade Santana	25 2 2011
FEQ	Engenharia Química	SÍNTESE DO POLI-ÁCIDO LÁCTICO A PARTIR DO ÁCIDO LÁCTICO PARA APLICACÃO BIOMÉDICA	F	ASTRID JULIANA RINCON LASPRILLA	Rubens Maciel Filho	24 8 2011
FEQ	Engenharia Química	Desenvolvimento de uma Unidade Virtual para Desasfaltação de Resíduos Pesados de Petróleo para Maximização	F	Ayda Karina Leon Ayala	Maria Regina Wolf Maciel	2 3 2011
FEQ	Engenharia Química	CONSTRUÇÃO DE UM SOFTWARE DE SIMULAÇÃO E AJUSTE DE CURVAS CINÉTICAS PARA O PROCESSO DE	M	Bernardo Hendler	Rubens Maciel Filho	29 7 2011
FEQ	Engenharia Química	Desenvolvimento de um controlador preditivo baseado em redes neurais para aplicação em uma planta de	M	Brunno Ferreira dos Santos	Ana Maria Frattini Fileti	4 7 2011
FEQ	Engenharia Química	VALORAÇÃO DOS PRODUTOS ULTRAPESADOS PROVENIENTES DA DESTILAÇÃO MOLECULAR DE	M	Carlos Alberto Gordillo Celis	Rubens Maciel Filho	27 10 2011
FEQ	Engenharia Química	Síntese e Caracterização de Padrão de Poliestireno para Cromatografia de	F	Caroline Paganucci dos Reis Malere	Liliane Maria Ferrareso Lona	8 8 2011
FEQ	Engenharia Química	Permeação em Gel através da Obtenção de Concentrados de Monoacilgliceróis a partir do Óleo de Girassol	M	Cleyson de Souza Galúcio	Maria Regina Wolf Maciel	27 6 2011
FEQ	Engenharia Química	Síntese de biopoliuretano em unidade experimental de polimerização a partir de açaí para construção de dispositivos	M	Dagoberto José dos Santos	Rubens Maciel Filho	1 11 2011
FEQ	Engenharia Química	REMOÇÃO DE FENÓIS POR ADSORÇÃO DE EFLUENTE DE REFINARIA DE PETRÓLEO	F	DANIELLE LACERDA LUPETTI FERRAZ	Antônio Carlos Luz Lisboa	22 8 2011

Fonte: DAC;SAP/PRPG-UNICAMP,2012

Tabela III.28 - Relação de Dissertações de Mestrado, 2011

Unidade	Curso	Título da Tese	Sexo	Nome	Orientador	Data da Defesa
FEQ	Engenharia Química	Desenvolvimento de Acoplamento Numérico entre o Método dos Elementos Discretos (DEM) e o Método de Modelagem e Otimização do processo de síntese do ácido propanóico via fermentação do glicerol	M	Daniel Schiochet Nasato	José Roberto Nunhez	28 2 2011
FEQ	Engenharia Química	Estudo da Viabilidade para Fabricação de Fibra Óptica Polimérica (FOP) por Extrusão Vertical.	F	Dayana de Gusmão Coêlho	Rubens Maciel Filho	4 7 2011
FEQ	Engenharia Química	Estudo experimental e correlação da entalpia molar em excesso das soluções líquidas binárias contendo 1-ESTUDO DE PROCESSO DE RECICLAGEM DO COMPOSTO DE POLIETILENO E ALUMÍNIO	M	Dimas Henrique Lanfredi Viola	Artur Zaghini Francesconi	15 8 2011
FEQ	Engenharia Química	SIMULAÇÃO DE UMA COLUNA DE DESTILAÇÃO DE BIOETANOL COM RECHEIOS E PRATOS VISANDO DETERMINAÇÃO EXPERIMENTAL DA CURVA DO SISTEMA E DA POTÊNCIA CONSUMIDA EM UNIDADE DE	M	EDY MAICON MERENDINO	José Roberto Nunhez	19 8 2011
FEQ	Engenharia Química	Analise da Influencia de Impelidores Laterais no Tempo de Mistura em Tanques de Estocagem de Diesel com Investigação Experimental da Polimerização do Estireno Mediada por TEMPO (2,2,6,6-Tetrametil-1-	M	FELIPE ABIRACHED	Maria Regina Wolf Maciel	6 12 2011
FEQ	Engenharia Química	MODELAGEM E SIMULAÇÃO DE UM REATOR CATALÍTICO DE MEMBRANA INERTE PERMSELETIVA A EFEITO DO ÍON METÁLICO, DO SISTEMA TAMPONANTE E DA ADIÇÃO DE SAL (NaCl) NA ADSORÇÃO DE IgG	M	FLÁVIO NELSON PEREIRA	Elias Basile Tambourgi	12 12 2011
FEQ	Engenharia Química	INFLUÊNCIA DA ADIÇÃO DE HARDFATS SOBRE AS PROPRIEDADES TECNOLÓGICAS DO	M	FREDY ANTONIO CABRALES NAVARRO	Jose Roberto Nunhez	23 11 2011
FEQ	Engenharia Química		M	German Giovanni Chaparro Montezuma	Liliane Maria Ferrareso Lona	12 12 2011
FEQ	Engenharia Química		M	Germano Possani	Teresa Massako Kakuta Ravagnani	18 2 2011
FEQ	Engenharia Química		F	Gisele Luiza Pavan	Sebastião Carlos Velasco e Cruz	12 7 2011
FEQ	Engenharia Química		F	Glazieli Marangoni de Oliveira	Theo Guenter Kieckbusch	30 9 2011

Fonte: DAC; SAP/PRPG-UNICAMP, 2012

Tabela III.28 - Relação de Dissertações de Mestrado, 2011

Unidade	Curso	Título da Tese	Sexo	Nome	Orientador	Data da Defesa
FEQ	Engenharia Química	MODELAGEM E SIMULAÇÃO DO PROCESSO DE PRODUÇÃO DE PLA (POLI-ÁCIDO LÁCTICO) OBTIDO A	M	GUILLERMO ANDRES RUEDA MARTINEZ	Rubens Maciel Filho	31 8 2011
FEQ	Engenharia Química	Estudo de nova configuração de colunas aumentando a eficiência	M	Gustavo Henrique Santos Flores Ponce	Maria Regina Wolf Maciel	14 4 2011
FEQ	Engenharia Química	ESTUDO DO TEMPO DE MISTURA EM TANQUES DE DIESEL COM O USO DA FLUIDODINAMICA COMPUTACIONAL	M	HELVER CRISPINIANO ALVAREZ CASTRO	Jose Roberto Nunhez	13 10 2011
FEQ	Engenharia Química	EFEITOS DA DESCARGA CORONA EM SUPERFÍCIE DE POLIPROPILENO EM TEMPERATURA AMBIENTE E ACIMA	M	Hildo Costa de Sena	João Sinézio de Carvalho Campos	28 2 2011
FEQ	Engenharia Química	ESTUDO EXPERIMENTAL DO EQUILÍBRIO SÓLIDO-LÍQUIDO DOS SISTEMAS TRIPALMITINA +	M	JACKINEY ALFAIA SOUZA	Maria Alvina Krähenbühl	15 7 2011
FEQ	Engenharia Química	ANÁLISE E OTIMIZAÇÃO DO PROCESSO DE OBTENÇÃO DE ETANOL ANIDRO, EMPREGANDO	M	JAIVER EFRÉN JAIMES FIGUEROA	Maria Regina Wolf Maciel	22 6 2011
FEQ	Engenharia Química	ESTUDO DE UM NOVO CONCEITO DE COLUNA DE DESTILAÇÃO: COLUNA DE DESTILAÇÃO COM INTEGRAÇÃO	M	JEFFREY LEÓN PULIDO	Maria Regina Wolf Maciel	2 6 2011
FEQ	Engenharia Química	Criação do Banco de Dados, Simulação e Análise Energética do Processo de Produção do Biodiesel de	M	Júlio César de Carvalho Miranda	Rubens Maciel Filho	28 6 2011
FEQ	Engenharia Química	INVESTIGAÇÃO DO ESCOAMENTO BIFÁSICO GÁS-LÍQUIDO EM UMA COLUNA DE BOLHAS RETANGULAR	M	JOÃO LAMEU DA SILVA JÚNIOR	Milton Mori	12 12 2011
FEQ	Engenharia Química	MODELAGEM MATEMÁTICA DO PROCESSO DE HIDRÓLISE ENZIMÁTICA DO BAGAÇO DE CANA-DE-	M	João Moreira Neto	Aline Carvalho da Costa	16 5 2011
FEQ	Engenharia Química	SEPARAÇÃO ENANTIOMÉRICA DO MARCADOR MOLECULAR FMOC-POAC POR CLAE EM FASE ESTACIONÁRIA	M	João Paulo Fernandes Vieira	Cesar Costapinto Santana	22 9 2011
FEQ	Engenharia Química	TRATAMENTOS TÉRMICO E CORONA EM TECIDO DE POLIÉSTER	M	JOSÉ GERALDO DE CARVALHO	João Sinézio de Carvalho Campos	17 6 2011

Fonte: DAC; SAP/PRPG-UNICAMP, 2012

Tabela III.28 - Relação de Dissertações de Mestrado, 2011

Unidade	Curso	Título da Tese	Sexo	Nome	Orientador	Data da Defesa
FEQ	Engenharia Química	Estudo da imobilização de células de <i>Saccharomyces cerevisiae</i> em suportes no processo de fermentação	F	Juliana Canto Duarte	Gustavo Paim Valença	22 11 2011
FEQ	Engenharia Química	Prospecção e síntese de Poli(ácido láctico) para desenvolvimento de suportes na engenharia tecidual	F	Juliana de Faria Siqueira	Rubens Maciel Filho	28 10 2011
FEQ	Engenharia Química	SÍNTESE DE BIODIESEL A PARTIR DE ÓLEO DE MAMONA EMPREGANDO ETANOL SUBCRÍTICO	F	JULIE KATERINE RODRIGUEZ GUERRERO	Rubens Maciel Filho	28 6 2011
FEQ	Engenharia Química	Montagem de Unidade Piloto para Processo de Desasfaltação em Diferentes Condições de Operação	M	Leandro Lodi	Rubens Maciel Filho	23 3 2011
FEQ	Engenharia Química	Modelagem e Simulação do Processo de Fermentação Extrativa a Vácuo com uma Camara de Flash e Separação do	F	Lia Margarita Cohen Paternina	Rubens Maciel Filho	7 7 2011
FEQ	Engenharia Química	Simulação Dinâmica de Planta de Condicionamento de Gás Natural em Plataforma Offshore	F	Luciana Bispo Pimenta	Maria Regina Wolf Maciel	28 11 2011
FEQ	Engenharia Química	ESTUDO DA SORÇÃO DE ÍONS DE CR(III) UTILIZANDO A MACRÓFITA AQUÁTICA LEMNA MINOR	F	LÍVIA KATIA DOS SANTOS LIMA	Meuris Gurgel Carlos da Silva	26 5 2011
FEQ	Engenharia Química	Desenvolvimento de Tecnologia de Biofabricação com Laser Infravermelho para Recobrimento de Próteses	F	Marcele Fonseca Passos	Rubens Maciel Filho	4 8 2011
FEQ	Engenharia Química	Estudo Experimental e Modelagem do Volume em Excesso para Sistemas do Tipo Água / Alcanodiol / Líquido Iônico à	M	Marcelo Rodrigues	Artur Zaghini Francesconi	30 5 2011
FEQ	Engenharia Química	PREPARAÇÃO E CARACTERIZAÇÃO DE MICRO E NANOPARTÍCULAS LIPÍDICAS SÓLIDAS PARA APLICAÇÃO	M	Marcos Roberto Rossan	Maria Helena Andrade Santana	28 7 2011
FEQ	Engenharia Química	SÍNTESE, CARACTERIZAÇÃO E ESTABILIZAÇÃO DE NANOPARTÍCULAS DE PRATA PARA	M	Marcus Vinicius Dias Garcia	Edison Bittencourt	2 6 2011
FEQ	Engenharia Química	Simulação e Otimização do Processo de Conversão Catalítica do Gás de Síntese em Etanol	F	Mariana Leme Calais	Rubens Maciel Filho	31 1 2011

Fonte: DAC; SAP/PRPG-UNICAMP, 2012

Tabela III.28 - Relação de Dissertações de Mestrado, 2011

Unidade	Curso	Título da Tese	Sexo	Nome	Orientador	Data da Defesa
FEQ	Engenharia Química	Influência do Pré-Tratamento de Tubérculos e Rizomas de <i>Priproca</i> na Obtenção de Óleo Essencial por	F	Mariana Schincariol Paes	Oswaldir Pereira Taranto	9 6 2011
FEQ	Engenharia Química	Efeitos do Estresse Ácido no Inóculo sobre a Produção e Massa Molar do Ácido Hialurônico	F	Marina Vieira	Maria Helena Andrade Santana	21 10 2011
FEQ	Engenharia Química	Extração de compostos com ação antifúngica de folhas secas de <i>Senna reticulata</i>	M	MAX ADILSON LIMA COSTA	Everson Alves Miranda	8 7 2011
FEQ	Engenharia Química	Produção de ácido láctico a partir do hidrolisado do bagaço de cana-de-açúcar.	F	Michelle da Cunha Abreu Xavier	Telma Teixeira Franco	29 6 2011
FEQ	Engenharia Química	ESTUDO DE SISTEMAS DE COGERAÇÃO EM USINAS DE AÇÚCAR E ÁLCOOL, COM UTILIZAÇÃO DO	M	MOISÉS ALVES	Maria Aparecida Silva	30 6 2011
FEQ	Engenharia Química	SIMULAÇÃO DA COMBUSTÃO DE COQUE EM REGENERADORES FCC USANDO FLUIDODINÂMICA	F	NATALIA PRIETO JIMÉNEZ	Milton Mori	25 8 2011
FEQ	Engenharia Química	SIMULAÇÃO DO PROCESSO DE ADSORÇÃO PSA PARA SEPARAÇÃO DA MISTURA ETANOL -ÁGUA	F	NATALIE ALEXANDRA AMÉZQUITA FONSECA	Rubens Maciel Filho	4 7 2011
FEQ	Engenharia Química	ANÁLISE TERMODINÂMICA E OTIMIZAÇÃO DE UM SISTEMA DE REFRIGERAÇÃO POR ABSORÇÃO	F	NAYRA REIS DO NASCIMENTO	José Vicente Hallak D Angelo	15 12 2011
FEQ	Engenharia Química	PURIFICAÇÃO CROMATOGRÁFICA EM ETAPA ÚNICA DE DNA PLASMIDIAL VISANDO A SUA APLICAÇÃO EM	F	NEMAILLA BONTURI	Everson Alves Miranda	4 7 2011
FEQ	Engenharia Química	Otimização da produção de celulasas a partir de substratos alternativos	M	Oscar Mauricio Díaz Rodríguez	Rubens Maciel Filho	30 8 2011
FEQ	Engenharia Química	Simulação de Diferentes Alternativas de Arranjo de uma Unidade de Fermentação Piloto Movel para	M	Pablo Andres Alvarez Gomez	Maria Regina Wolf Maciel	30 8 2011
FEQ	Engenharia Química	Estudo da Imobilidade de Lipase de <i>Burkholderia Cepacia</i> em Alginato de Sódio	M	Petrus Pires Marques	Elias Basile Tambourgi	30 6 2011

Fonte: DAC; SAP/PRPG-UNICAMP, 2012

Tabela III.28 - Relação de Dissertações de Mestrado, 2011

Unidade	Curso	Título da Tese	Sexo	Nome	Orientador	Data da Defesa
FEQ	Engenharia Química	NANOPARTÍCULAS DE ÁCIDO HIALURÔNICO PRODUZIDAS POR NANOPRECIPITAÇÃO E RETICULAÇÃO	F	Rafaela Costa Souza Bicudo	Maria Helena Andrade Santana	24 2 2011
FEQ	Engenharia Química	Determinação da capacidade calorífica a pressão constante de ácidos graxos através da Calorimetria Exploratória	F	Rafaela Rocha Pinto	Maria Alvina Krähenbühl	7 6 2011
FEQ	Engenharia Química	Otimização de Céria Dopada com Gadolína e Zircônia Dopada com Íria para Aplicação em Pilhas a	M	Reinaldo Norio Tanaka	Wagner dos Santos Oliveira	16 2 2011
FEQ	Engenharia Química	DESENVOLVIMENTOS DE MODELOS NEURAIS PARA DETECTAR E LOCALIZAR VAZAMENTOS EM	M	Rejane Barbosa Santos	Ana Maria Frattini Fileti	17 5 2011
FEQ	Engenharia Química	Previsão Tecnológica a Médio e Longo Prazos Sobre Evoluções das Propriedades e de Mercado dos	M	Ricardo Venicio Cuzziol de Carvalho	Wagner dos Santos Oliveira	19 5 2011
FEQ	Engenharia Química	DESENVOLVIMENTO DE MODELOS PARA TORRE DE VÁCUO DE	M	RODOLFO BALTHAZAR VADINAL	Maria Regina Wolf Maciel	1 7 2011
FEQ	Engenharia Química	REFINARIA DE PETRÓLEO: DA SÍNTESE DE NANOCOMPÓSITOS POLIMÉRICOS DE POLI(ACRILATO DE	M	Rodrigo Duarte Silva	Liliane Maria Ferrareso Lona	12 12 2011
FEQ	Engenharia Química	N-BUTILA-CO-METACRILATO DE Estudo do Comportamento da Resina Base na Formulação de Compósitos	M	Ronaldo Euzebio Bento	João Sinézio de Carvalho Campos	27 10 2011
FEQ	Engenharia Química	de Politetrafluoroetileno com Bronze Avaliação de Tecnologia para Redução de Viscosidade de Resíduos Pesados	M	Sergio Andres Villalba Morales	Rubens Maciel Filho	21 2 2011
FEQ	Engenharia Química	de Petróleo utilizando Laser MAPEAMENTO E CARACTERIZAÇÃO DE CARGA POLUENTE EM LAGOA NA REGIÃO AMAZÔNICA	F	SOLENISE PINTO RODRIGUES KIMURA	Meuris Gurgel Carlos da Silva	27 5 2011
FEQ	Engenharia Química	OTIMIZAÇÃO DAS VARIÁVEIS DE PROCESSO DA	M	TARCISIO SOARES SIQUEIRA DANTAS	Maria Regina Wolf Maciel	26 10 2011
FEQ	Engenharia Química	TRANSESTERIFICAÇÃO (ETANÓLISE) Implementação e teste de Métodos Monte Carlo para simulação de Equilíbrio Sólido-Líquido	M	Tiago Dias Martins	Charlotte Marie Chambelland Galves	5 7 2011

Fonte: DAC; SAP/PRPG-UNICAMP, 2012

Tabela III.28 - Relação de Dissertações de Mestrado, 2011

Unidade	Curso	Título da Tese	Sexo	Nome	Orientador	Data da Defesa
FEQ	Engenharia Química	Estudo Comparativo entre os Adsorventes Agarose-CM-Asp-Co2+ e Agarose-IDA-Co2+ na Adsorção de IgG	M	TSAI YUAN MING	Sonia Maria Alves Bueno	30 6 2011
FEQ	Engenharia Química	AVALIAÇÃO DA INFLUÊNCIA DE EMULSIFICANTES NO PROCESSO DE MICROESTRUTURAÇÃO DE	M	Valter Luís Zuliani Stroppa	Theo Guenter Kieckbusch	11 7 2011
FEQ	Engenharia Química	Aplicação do método da minimização da Energia de Gibbs no cálculo de equilíbrio químico e de fases em	M	Valter Nunes Trindade Júnior	Reginaldo Guirardello	14 12 2011
FEQ	Engenharia Química	Equacionamento e Simulação do Processo de Polimerização Hidrolítica de Nylon-6 em um Reator Semi-	F	Vanessa Ito Funai	Rubens Maciel Filho	25 10 2011
FEQ	Engenharia Química	Sistemas Inteligentes e Biodegradáveis: Incorporação de Indicadores de Temperatura	M	Vinicius Borges Vieira Maciel	Telma Teixeira Franco	8 4 2011
FEQ	Engenharia Química	Recobrimento de Tela de Polipropileno com Quitosana e Polietileno Glicol por	M	Walter Anibal Rammazzina Filho	Ângela Maria Moraes	5 9 2011
FEQ	Engenharia Química	Deposição via Electrospinning SÍNTESE E CARACTERIZAÇÃO DA PENEIRA MOLECULAR SAPO-34 PARA	M	William Lima dos Anjos	Gustavo Paim Valença	15 12 2011
FOP	Biologia Buco-Dental	A REAÇÃO DE OBTENÇÃO DE Avaliação do padrão de dissipação de tensões mecânicas no canino superior	M	Alexandre Rodrigues Freire	Paulo Henrique Ferreira Caria	9 2 2011
FOP	Biologia Buco-Dental	e pilar canino por meio da análise de Estudo dos critérios de avaliação das lesões dentárias pelos juizes, peritos	F	Andréia Cristina Güther Sgarbi	Eduardo Daruge Júnior	16 3 2011
FOP	Biologia Buco-Dental	dos imls e especialistas em Antropologia física- arcadas dentárias.	M	Carlos Alberto Sassi Etchegoyen	Eduardo Daruge Júnior	16 2 2011
FOP	Biologia Buco-Dental	Estimativa da idade de indivíduos adultos por meio de tomografia	M	Emerson Claudino Martins	Eduardo Daruge Júnior	6 4 2011
FOP	Biologia Buco-Dental	computadorizada do osso externo. Efeito da administração intermitente do	M	Gustavo Narvaes Guimarães	Prof.Dr. Marcelo Rocha Marques	28 2 2011
		hormônio paratireóideo (pth) na formação de dentina em				

Fonte:DAC;SAP/PRPG-UNICAMP,2012

Tabela III.28 - Relação de Dissertações de Mestrado, 2011

Unidade	Curso	Título da Tese	Sexo	Nome	Orientador	Data da Defesa
FOP	Biologia Buco-Dental	Análise da microbiota associada ao biofilme dentário periodontopatogênico por polimorfismo de comprimento de	M	Italo Sarto Carvalho Rodrigues	Prof.Dr. Daniel Saito	6 7 2011
FOP	Biologia Buco-Dental	Antropologia dental: traços não-métricos de uma amostra brasileira.	F	Juliana Melo da Silva	Eduardo Daruge Júnior	3 2 2011
FOP	Biologia Buco-Dental	Validação do índice de carrea por meio de elementos dentários superiores para a estimativa da estatura humana	F	Laíse Nascimento Correia Lima	Eduardo Daruge Júnior	16 2 2011
FOP	Biologia Buco-Dental	Estudo da dor facial e da atividade eletromiográfica de músculos mastigatórios em portadores de	F	Maisa Soares Gui	Celia Marisa Rizatti Barbosa	25 3 2011
FOP	Biologia Buco-Dental	Influência do regulador covr na resposta de streptococcus mutans ao contato com saliva e sangue.	F	Natalia Leal Vizoto	Profa.Dra. Renata de Oiveira Mattos Graner	1 7 2011
FOP	Biologia Buco-Dental	Características morfofuncionais do sistema estomatognático e associação com qualidade de vida associada à	F	Polyanne Junqueira Silva Andresen Strini	Maria Beatriz Duarte Gavião	25 2 2011
FOP	Biologia Buco-Dental	Estudo da atividade eletromiográfica e exame clínico de músculos cervicais em mulheres com e sem disfunção	F	Roberta Luciano de Oliveira	Fausto Berzin	30 8 2011
FOP	Biologia Buco-Dental	Violência contra a mulher: análise de lesões de cabeça e pescoço em laudos médico - legais.	F	Talita Lima de Castro	Eduardo Daruge Júnior	16 3 2011
FOP	Biologia Buco-Dental	Avaliação da dor, fadiga muscular e contração voluntária máxima em pacientes com disfunção	M	Wanderley Jordão Junior	Fausto Berzin	25 7 2011
FOP	Clínica Odontológica	Prevalência de desordens crânio cervicais em pacientes portadores de desordens temporomandibulares.	F	Ana Lígia Piza Micelli	Wilkens Aurelio Buarque e Silva	8 2 2011
FOP	Clínica Odontológica	Efeito da desinfecção por microondas em biofilmes de candida sp. Formados em resinas acrílicas.	F	Ana Patrícia Fernandes de Macêdo	Rafael Leonardo Xediek Consani	10 2 2011
FOP	Clínica Odontológica	Supressão de estímulo nociceptivo na articulação temporomandibular de ratos fêmeas usando piperina.	F	Ana Paula Varela Brown Martins	Celia Marisa Rizatti Barbosa	9 9 2011

Fonte:DAC;SAP/PRPG-UNICAMP,2012

Tabela III.28 - Relação de Dissertações de Mestrado, 2011

Unidade	Curso	Título da Tese	Sexo	Nome	Orientador	Data da Defesa
FOP	Clínica Odontológica	Distribuição de tensões e resistência de infraestrutura de ni-cr-ti sobre implantes após soldagem a laser ou	F	Bruna Moreira de Farias Pereira	Mauro Antonio de Arruda Nóbilo	4 2 2011
FOP	Clínica Odontológica	Avaliação das propriedades físico-químicas do esmalte após diferentes técnicas de microabrasão	M	Carlos Eduardo dos Santos Bertoldo	José Roberto Lovadino	17 6 2011
FOP	Clínica Odontológica	Avaliação radiográfica prospectiva de alterações estéticas em pacientes submetidos à remoção de enxertos de	M	Claudio Ferreira Nóia	Renato Mazzonetto	11 3 2011
FOP	Clínica Odontológica	Avaliação da discrepância marginal vertical de copings de zircônia, antes e após a cimentação.	F	Deborah Pacheco Lameira	Wilkens Aurelio Buarque e Silva	15 12 2011
FOP	Clínica Odontológica	Efeito da distância de fotoativação e meios de imersão sobre a sorção e a solubilidade de um compósito	M	Diogo de Azevedo Miranda	José Roberto Lovadino	18 2 2011
FOP	Clínica Odontológica	Efeito de fontes de luz led e condicionamento ácido do esmalte na resistência à microtração, formação de	M	Eduardo José Carvalho de Souza Junior	Luis Alexandre M. Paulillo	24 2 2011
FOP	Clínica Odontológica	Ação de diferentes cimentos endodônticos sobre a citotoxicidade e a produção de gelatinases em cultura de	M	Emmanuel João Nogueira Leal da Silva	Alexandre Augusto Zaia	18 2 2011
FOP	Clínica Odontológica	Avaliação dos traumatismos dentários atendidos no serviço de trauma dental da faculdade de odontologia de	F	Fernanda Freitas Lins	Profa.Dra. Adriana de Jesus Soares	26 4 2011
FOP	Clínica Odontológica	Distribuição de tensões e resistência mecânica de infraestruturas de cobalto-cromo sobre implantes após soldagem	F	Gabriela Cassaro de Castro	Mauro Antonio de Arruda Nóbilo	10 2 2011
FOP	Clínica Odontológica	Estudo prospectivo da alteração de sensibilidade dos nervos alveolar inferior e mental após fratura de	F	Gabriela Mayrink Gonçalves	Marcelo Marotta Araújo	18 3 2011
FOP	Clínica Odontológica	Ensaio clínico controlado e randomizado do uso de iodo povidine no tratamento da periodontite agressiva	M	Hugo Felipe do Vale	Marcio Zaffalon Casati	28 2 2011
FOP	Clínica Odontológica	Efeito de diferentes tempos e temperaturas de volatilização de solventes sobre o grau de conversão e	F	Larissa Sgarbosa Napoleão de Araújo	Giselle Maria Marchi Baron	31 3 2011

Tabela III.28 - Relação de Dissertações de Mestrado, 2011

Unidade	Curso	Título da Tese	Sexo	Nome	Orientador	Data da Defesa
FOP	Clínica Odontológica	Análise dos sistemas de fixação resinosos: por meio de nanoinfiltração, microdureza e microcisalhamento.	F	Lúcia Trazzi Prieto	Luis Alexandre M. Paulillo	18 3 2011
FOP	Clínica Odontológica	Avaliação do uso das proteínas derivadas da matriz do esmalte e de substituto ósseo sintético em lesões	M	Lucas Araújo Queiroz	Enilson Antonio Sallum	25 2 2011
FOP	Clínica Odontológica	Resistência de quatro técnicas de fixação utilizadas no tratamento das fraturas subcondilares. Estudo in vitro	M	Lucas Cavalieri Pereira	Prof.Dr. Alexandre Elias Trivellato	13 5 2011
FOP	Clínica Odontológica	Influência de diferentes fontes de luz e distâncias de ativação no grau de conversão e propriedades mecânicas	F	Lívia Aguilera Gaglianone	Giselle Maria Marchi Baron	21 2 2011
FOP	Clínica Odontológica	Análise fotoelástica das tensões e resistência mecânica de infraestruturas de titânio sobre implantes após	F	Maíra Daysê Moreira Serra e Silva	Mauro Antonio de Arruda Nóbilo	18 2 2011
FOP	Clínica Odontológica	Características de disfunção temporomandibular e qualidade do sono em portadores de fibromialgia.	F	Marcele Jardim Pimentel	Celia Marisa Rizatti Barbosa	27 9 2011
FOP	Clínica Odontológica	Identificação de microrganismos e quantificação de endotoxinas em canais radiculares de dentes com	M	Marcos Sergio Endo	Profa.Dra. Brenda Paula Figueiredo de Almeida Gomes	7 2 2011
FOP	Clínica Odontológica	Avaliação da alteração de cor de fragmentos dentais bovinos, com diferentes espessuras, e diferentes	F	Maria Beatriz Freitas D'Arce	José Roberto Lovadino	21 6 2011
FOP	Clínica Odontológica	Avaliação clínica do uso das proteínas derivadas da matriz do esmalte e do beta-tricálcio fosfato associado à	F	Maria Fernanda Santos Peres	Marcio Zaffalon Casati	28 2 2011
FOP	Clínica Odontológica	Eficácia anestésica das soluções de articaína 4% (em infiltração vestibular) e	F	Maria Rachel Figueiredo Penalva Monteiro	José Flávio Affonso de Almeida	17 2 2011
FOP	Clínica Odontológica	lidocaína 2% (em bloqueio do nervo Avaliação in situ do potencial anticariogênico de cimento ionomérico.	F	Milena Maria Pierre Santos Caldeira	Luis Roberto Marcondes Martins	15 4 2011
FOP	Clínica Odontológica	Influência da espessura da resina de baixa viscosidade e da técnica restauradora na infiltração marginal em	F	Natalia Maria Aparecida Pinto Hernandez	Flávio Henrique Baggio Aguiar	10 6 2011

Fonte: DAC;SAP/PRPG-UNICAMP,2012

Tabela III.28 - Relação de Dissertações de Mestrado, 2011

Unidade	Curso	Título da Tese	Sexo	Nome	Orientador	Data da Defesa
FOP	Clínica Odontológica	Análise fotoelástica em diferentes protocolos de reabilitação utilizando implantes dentais em maxilas	M	Paulo Hemerson de Moraes	José Ricardo de Albergaria Barbosa	10 2 2011
FOP	Clínica Odontológica	Avaliação do substrato dentinário irradiado com laser de er:yag: resistência de união, padrão de fratura	M	Paulo Moreira Vermelho	Marcelo Giannini	1 4 2011
FOP	Clínica Odontológica	Avaliação da resistência de união e grau de conversão utilizando compósito a base de silorano em associação a	F	Priscila Camondy Bertaglia	Luis Roberto Marcondes Martins	15 4 2011
FOP	Clínica Odontológica	Estudo da perda tardia de implantes osseointegráveis realizados na faculdade de odontologia de Piracicaba	M	Rafael Ortega Lopes	Renato Mazzonetto	13 5 2011
FOP	Clínica Odontológica	Avaliação do tipo de tratamento realizado para as lesões ósseas: cisto ósseo simples, lesão central de	M	Renato Marano Rodrigues	Marcio de Moraes	14 10 2011
FOP	Estomatopatologia	Espectroscopia de fluorescência para detecção precoce de câncer bucal	F	Ana Lucia Noronha Francisco	Prof.Dr. Luiz Paulo Kowalski	25 2 2011
FOP	Estomatopatologia	Estudo retrospectivo e correlação cito-histopatológica de neoplasias de glândulas salivares diagnosticadas por	F	Katya Pulido Díaz	Pablo Agustin Vargas	25 2 2011
FOP	Estomatopatologia	Tumores odontogênicos malignos: aspectos histológicos e imunoistoquímicos	F	Marisol Martinez Martinez	Oslei Paes de Almeida	25 7 2011
FOP	Estomatopatologia	Avaliação de polimorfismos nos genes tgfb3, msx1, myh9 e jag2 em fissuras lábio-palatinas não-sindrômicas.	F	Sibele Nascimento de Aquino	Prof.Dr. Hercilio Martelli Junior	17 2 2011
FOP	Estomatopatologia	Estudo da expressão imunoistoquímica de proteínas da família plunc em	M	Wilfredo Alejandro Gonzalez Arriagada	Marcio Ajudarte Lopes	23 2 2011
FOP	Materiais Dentários	carcinomas mucoepidermóides de Influência da intensidade de potência na dureza knoop, grau de conversão e	F	Ana Paula Piovezan Fugolin	PRof.Dr. Simonides Consani	17 2 2011
FOP	Materiais Dentários	contração de diferentes compósitos. Avaliação da dureza knoop e resistência da união de cimentos resinosos após a fixação de pinos de	F	Ariene Arcas Topal Paes Leme	Mario Alexandre Coelho Sinhoreti	18 2 2011

Fonte:DAC;SAP/PRPG-UNICAMP,2012

Tabela III.28 - Relação de Dissertações de Mestrado, 2011

Unidade	Curso	Título da Tese	Sexo	Nome	Orientador	Data da Defesa
FOP	Materiais Dentários	Rugosidade e potencial anticariogênico de diferentes restauradores adesivos com ou sem flúor.	M	Carlos da Cunha Oliveira Junior	Luis Roberto Marcondes Martins	3 3 2011
FOP	Materiais Dentários	Efeito da clorexidina na interação entre adesivo autocondicionante e dentina	M	César Alberto Pomacóndor Hernández	Mário Fernando de Góes	28 2 2011
FOP	Materiais Dentários	Desenvolvimento de materiais resinosos para infiltração em lesões cariosas incipientes em esmalte.	F	Giovana Spagnolo Albamonte de Araujo	Regina Maria Puppini Rontani	22 2 2011
FOP	Materiais Dentários	Efeito do tratamento de superfície, ciclagem térmica e fadiga mecânica na resistência de união de uma cerâmica	M	Guilherme Bottene Guarda	Prof.Dr. Lourenço Correr Sobrinho	23 2 2011
FOP	Materiais Dentários	Efeito do método de ativação na resistência à flexão e módulo de elasticidade de cimentos resinosos	F	Isadora Rabelo Guimarães	Mário Fernando de Góes	25 2 2011
FOP	Materiais Dentários	Propriedades físicas de gessos odontológicos tipo iv desidratados em temperatura ambiente e em forno de	M	Marcos Aurélio Bomfim da Silva	Rafael Leonardo Xediek Consani	15 2 2011
FOP	Materiais Dentários	Análise da penetração de materiais resinosos experimentais em lesões iniciais de cárie em esmalte por meio	F	Ravana Angelini Sfalcin	Regina Maria Puppini Rontani	21 2 2011
FOP	Materiais Dentários	Avaliação do selamento dentinário e resistência de união de sistemas adesivos.	F	Renata Bacelar Cantanhede de Sá	Marcelo Giannini	31 3 2011
FOP	Materiais Dentários	Análise da resistência da união à dentina de dentes submetido à radioterapia in vivo.	F	Roberta Galetti	Mário Fernando de Góes	25 2 2011
FOP	Materiais Dentários	Resistência de união de materiais resinosos de baixa viscosidade em lesões incipientes de cárie em	F	Tatiany Gabrielle Freire Araújo	Regina Maria Puppini Rontani	18 2 2011
FOP	Materiais Dentários	Nanoinfiltração e resistência da união de compósitos avaliados sob pressão pulpar simulada.	M	Victor Pinheiro Feitosa	Prof.Dr. Americo Bortolazzo Correr	28 1 2011
FOP	Odontologia	Efeito do tempo de aplicação profissional de flúor fosfato acidulado em gel na desmineralização do	F	Ana Flávia Bissoto Calvo	Cinthia Pereira Machado Tabchoury	4 4 2011

Fonte:DAC;SAP/PRPG-UNICAMP,2012

Tabela III.28 - Relação de Dissertações de Mestrado, 2011

Unidade	Curso	Título da Tese	Sexo	Nome	Orientador	Data da Defesa
FOP	Odontologia	Efeito da acupuntura no manejo da dor aguda de origem dental.	F	Cássia Maria Grillo	Maria da Luz Rosário de Sousa	21 2 2011
FOP	Odontologia	Referência e contra-referência na atenção secundária em odontologia na cidade de Campinas, SP, Brasil.	F	Fabiana de Lima Vazquez cesar	Antonio Carlos Pereira	25 2 2011
FOP	Odontologia	Relação entre a atividade da enzima anidrase carbônica vi na saliva, o fluxo salivar e o ph do biofilme dental de pré-	F	Fernanda Frasseto	Marines Nobre dos Santos Uchôa	25 2 2011
FOP	Odontologia	Procedimento preparatório face a face e respostas de ansiedade e dor em jovens submetidos à exodontia de	F	Juliana Zanata	Antonio Bento Alves de Moraes	1 7 2011
FOP	Odontologia	Avaliação da relação de variáveis clínicas odontológicas, condições Socioeconômicas e comportamentos	F	Luale Leão Ferreira	Profa.Dra. Rosana de Fátima Possobon	28 2 2011
FOP	Odontologia	Efeito do uso de dentifício fluoretado antes ou após os desafios desmineralizantes na perda mineral do	M	Sandro Carvalho Kusano	Profa.Dra. Livia Maria Andaló Tenuta	20 6 2011
FOP	Odontologia	Perspectivas da utilização da homeopatia em saúde coletiva: representações das equipes de saúde.	F	Valéria Aparecida dos Santos Nogueira	Prof.Dr. Fabio Luiz Mialhe	8 4 2011
FOP	Odontologia em Saúde Coletiva	Estratégia de saúde da família e rede social de apoio de trabalhadores	F	Anay Gomes Ferrer	Maria da Luz Rosário de Sousa	1 7 2011
FOP	Odontologia em Saúde Coletiva	Prevalência dos agravos à saúde e sua relação de fatores demográficos	F	Cássia Cristina Borges Palha	Dagmar de Paula Queluz	29 7 2011
FOP	Odontologia em Saúde Coletiva	Organização do serviço de pré-natal no município de piracicaba-sp :um enfoque das enfermeiras nas unidades	F	Daniela Berjan Pecorari	Marcelo de Castro Meneghim	29 7 2011
FOP	Odontologia em Saúde Coletiva	A influência sociodemográfica e da organização do serviço na procura pelo pronto atendimento odontológico no	F	Dirce Aparecida Valério da Fonseca	Marcelo de Castro Meneghim	29 7 2011
FOP	Odontologia em Saúde Coletiva	Programação de ações e metas nos serviços da rede municipal de saúde de Campinas-SP visando integração de	M	Edison Martins da Silveira	Antonio Carlos Pereira	20 7 2011

Fonte:DAC;SAP/PRPG-UNICAMP,2012

Tabela III.28 - Relação de Dissertações de Mestrado, 2011

Unidade	Curso	Título da Tese	Sexo	Nome	Orientador	Data da Defesa
FOP	Odontologia em Saúde Coletiva	Impacto da perda dentária na qualidade de vida em adultos	F	Edna Alves da Silva	Maria da Luz Rosário de Sousa	8 7 2011
FOP	Odontologia em Saúde Coletiva	Variáveis associadas ao desempenho de centros de especialidades odontológicas	F	Edna César Balbino	Fabio Luiz Mialhe	27 7 2011
FOP	Odontologia em Saúde Coletiva	Avaliação do desempenho da saúde bucal na atenção básica por meio do sistema de informações	M	Eduardo de Sant'anna Vitor	Marcelo de Castro Meneghim	27 7 2011
FOP	Odontologia em Saúde Coletiva	Histórico do controle operacional da fluoretação das águas de capão bonito e dados de um ano de heterocontrole.	M	Fabício Narciso Olivati	Jaime Aparecido Cury	25 7 2011
FOP	Odontologia em Saúde Coletiva	Cobertura vacinal dos cirurgiões dentistas para hepatite b no território da supervisão de saúde de são mateus	M	Fábio Bellucci Leite	Glauca Maria Bovi Ambrosano	7 7 2011
FOP	Odontologia em Saúde Coletiva	Indicadores de risco de câncer bucal no município de são carlos, sp	F	Fernanda Gonçalves Durva Salomão	Dagmar de Paula Queluz	26 7 2011
FOP	Odontologia em Saúde Coletiva	A maloclusão e sua associação com variáveis socioeconômicas, hábitos e cuidados em crianças de cinco anos de idade	F	Fernanda Lúcia de Campos	Antonio Carlos Pereira	19 7 2011
FOP	Odontologia em Saúde Coletiva	Impacto das condições socioambientais na qualidade de vida relacionada à saúde bucal em	F	Janice Simpson de Paula	Prof.Dr. Fabio Luiz Mialhe	28 2 2011
FOP	Odontologia em Saúde Coletiva	Avaliação da resolutividade em saúde bucal na atenção básica e secundária comparando os modelos de atenção	F	Jaqueline Vilela Bulgarelli de Faria	Antonio Carlos Pereira	7 7 2011
FOP	Odontologia em Saúde Coletiva	Reprodutibilidade e acurácia do exame diagnóstico para câncer bucal entre cirurgiões-dentistas da rede pública de	M	José Carlos Alves	Fabio Luiz Mialhe	15 7 2011
FOP	Odontologia em Saúde Coletiva	Seguimento de resultados alterados de papanicolau em unidades básicas da cidade de São Paulo	M	José Luiz Vieira Franco	Glauca Maria Bovi Ambrosano	7 7 2011
FOP	Odontologia em Saúde Coletiva	Análise de custo dos materiais utilizados em restaurações dentárias posteriores diretas em resina	M	Élcio Ferreira Trentin	Eduardo Hebling	28 7 2011

Fonte:DAC;SAP/PRPG-UNICAMP,2012

Tabela III.28 - Relação de Dissertações de Mestrado, 2011

Unidade	Curso	Título da Tese	Sexo	Nome	Orientador	Data da Defesa
FOP	Odontologia em Saúde Coletiva	Associação entre risco social familiar e risco à cárie dentária e doença periodontal em adultos no programa de Saúde bucal e sua associação com baixo peso e sobrepeso/obesidade em idosos de CAMPINAS, SP	F	Leila Aparecida Cheachire	Fabio Luiz Mialhe	4 7 2011
FOP	Odontologia em Saúde Coletiva	Avaliação de risco à cárie dentária e sua relação com variáveis socioeconômicas e demográficas em Perfil dos usuários do tratamento regular e urgência no serviço público de saúde bucal no município de Embu, SP	F	Luísa Helena do Nascimento Tôres	Maria da Luz Rosário de Sousa	28 2 2011
FOP	Odontologia em Saúde Coletiva	Análise comparativa de indicadores de saúde bucal antes e depois da implantação de equipes de saúde	M	Marcelo Bacci Coimbra	Antonio Carlos Pereira	20 7 2011
FOP	Odontologia em Saúde Coletiva	Análise dos projetos das capitais brasileiras participantes do programa de qualificação e estruturação da	F	Olga Maria Dias Agostinho Pires	Maria da Luz Rosário de Sousa	8 7 2011
FOP	Odontologia em Saúde Coletiva	Nível ósseo marginal em população de idosos institucionalizados	M	Oswaldo Hiroshi Nakamiti	Marcelo de Castro Meneghim	19 7 2011
FOP	Odontologia em Saúde Coletiva	Percepção de profissionais e usuários com relação à odontologia no programa de saúde da família	F	Regina Vianna Brizolara	Maria da Luz Rosário de Sousa	1 7 2011
FOP	Radiologia Odontológica	Análise da qualidade da imagem tomográfica de acordo com o tamanho do voxel na aquisição e reconstrução	F	Silvia Ferreira de Souza	Eduardo Hebling	28 7 2011
FOP	Radiologia Odontológica	Influência da aplicação de filtros na qualidade da imagem de tomografia computadorizada de feixe cônico.	F	Vanessa Barreiros Gonçalves	Fabio Luiz Mialhe	11 7 2011
FOP	Radiologia Odontológica	Eficácia da tomografia computadorizada multidetector na determinação do risco cirúrgico para o	F	Carla Beatriz Klamt	Glauucia Maria Bovi Ambrosano	28 2 2011
FOP	Radiologia Odontológica	Avaliação comparativa dos coeficientes das unidades de hounsfield entre a tomografia computadorizada de feixe	F	Débora de Melo Távora	Glauucia Maria Bovi Ambrosano	24 2 2011
FOP	Radiologia Odontológica		M	Frederico Sampaio Neves	Prof.Dr. Paulo Sérgio Flores Campos	14 2 2011
FOP	Radiologia Odontológica		F	Isabela Maria de Carvalho Crusoé Silva	Solange Maria de Almeida	11 2 2011

Fonte: DAC; SAP/PRPG-UNICAMP, 2012

Tabela III.28 - Relação de Dissertações de Mestrado, 2011

Unidade	Curso	Título da Tese	Sexo	Nome	Orientador	Data da Defesa
FOP	Radiologia Odontológica	Validade e reprodutibilidade das medições cefalométricas das imagens 2d e 3d derivadas da reconstrução da	F	Laura Ricardina Ramirez Sotelo	Frab Norberto Boscolo	23 2 2011
FOP	Radiologia Odontológica	Avaliação subjetiva da qualidade da imagem e identificação de defeitos simulados no côndilo mandibular em	F	Luana Costa Bastos	Prof.Dr. Paulo Sérgio Flores Campos	29 9 2011
FOP	Radiologia Odontológica	Aplicação da tomografia computadorizada de feixe cônico e da radiografia digital na acurácia do	F	Manuella Dias Furtado Belém	Francisco Haiter Neto	25 2 2011
FOP	Radiologia Odontológica	Avaliação radiomorfométrica da cortical mandibular por meio da radiografia panorâmica em amostra de brasileiros	F	Marai Beatriz Carerazone Cal alonso	Prof.Dr. Plauto C. Aranha Watanabe	16 2 2011
FOP	Radiologia Odontológica	Deteção de fraturas radiculares por meio da tomografia computadorizada de feixe cônico em imagens	F	Monikelly do Carmo Chagas do Nascimento	Solange Maria de Almeida	17 2 2011
FT	Tecnologia	Validação de software embarcado; Injeção de falhas; testes baseados em modelos de estados; GPON, CoFI	F	Aline Cristine Fadel	Regina Lucia de Oliveira Moraes	19 12 2011
FT	Tecnologia	Um estudo Comparativo de Segmentação de Imagens por	M	Anselmo Castelo Branco Ferreira	Marco Antonio Garcia de Carvalho	17 1 2011
FT	Tecnologia	Aplicações do Corte Normalizado em “ Avaliação de desempenho de uma rede de sensores sem fio aplicada em cultivos de milho, pinhão e eucalipto”	M	Clerivaldo José Roccia	Francisco José Arnold	24 8 2011
FT	Tecnologia	Simulação e Emulação de Tráfegos Multimídia em redes IP	M	Fernando Luis Pinotti	Varese Salvador Timóteo	1 9 2011
FT	Tecnologia	Implantação do Plano de Gestão de Resíduos Químicos da FT-UNICAMP: Oxidação de Herbicidas Triazínicos	F	Flavia Ferreira de Souza dos Santos	Profa. Dra. Maria Aparecida Carvalho de Medeiros	22 2 2011
FT	Tecnologia	Avaliação da qualidade do composto e dos aspectos construtivos e operacionais de banheiros	F	Maira Cristina de Sá	Profa. Dra. Carmenlucia Santos	24 2 2011
FT	Tecnologia	Avaliação Ecotoxicológica do Antidepressivo Cloridrato de Fluoxetina	F	Marya Anne Von Wolff	Profa. Dra. Cassiana Maria Reganhan Coneglian	25 2 2011

Fonte:DAC;SAP/PRPG-UNICAMP,2012

Tabela III.28 - Relação de Dissertações de Mestrado, 2011

Unidade	Curso	Título da Tese	Sexo	Nome	Orientador	Data da Defesa
FT	Tecnologia	Modelagem de Redes de Computadores por Métodos Estatísticos	F	Renata Lussier Spagnol	André Franceschi de Angelis	9 12 2011
FT	Tecnologia	OTIMIZAÇÃO DO CONSUMO DE ENERGIA EM TERMINAIS MÓVEIS 3G	M	Tito Ricardo Bianchin Oliveira	Varese Salvador Timóteo	14 12 2011
IA	Artes	A identidade estética e as competências de gestão no processo de internacionalização da Companhia	M	Aldo Luiz Valentim	Cassia Navas Alves de Castro	23 2 2011
IA	Artes	PROCEDIMENTOS INVESTIGATIVOS NO PROJETO DE RESTAURO ARQUITETÔNICO: ANÁLISE DO CASO	F	Ana Marta Ditolvo Outeda Jorge	Haroldo Gallo	18 8 2011
IA	Artes	UM ESTUDO SOBRE A INFLUÊNCIA DE EUGENIO BARBA E O TERCEIRO	F	Andrea Paula Justino dos Santos	Matteo Bonfitto Júnior	25 8 2011
IA	Artes	TEATRO NA AMÉRICA LATINA: LIMITE, "Assalaum Aleikum Favela": A performance islâmica no movimento	F	Bianca Caterina Tereza Tomassi	Francirosy Campos Barbosa Ferreira	29 8 2011
IA	Artes	Hip Hop das Periferias do ABCD e de Visões (do não visto)	M	Danilo Roberto Perillo	Lúcia Eustáchio Fonseca Ribeiro	25 8 2011
IA	Artes	OS BONECÕES NO CARNAVAL DE ATIBAIA: UMA EXPERIÊNCIA EM ARTE-EDUCAÇÃO	M	Edson Antonio Gonçalves	João Francisco Duarte Junior	21 10 2011
IA	Artes	Formatos narrativos para dispositivos móveis Estudo de caso do seriado O Castigo Final	M	Edvaldo Acir Lino da Silva	Artemis Maria Francelin Sanches Moroni	23 2 2011
IA	Artes	ESCULTURAS BOSCHIANAS: EXPLORANDO POSSIBILIDADES	F	Elaine Nunes de Aguiar Covolan	Ernesto Giovanni Boccara	18 8 2011
IA	Artes	ESCULTÓRICAS A PARTIR DA OBRA "Pia Fraus: o processo de criação do espetáculo "100 Shakespeare" e suas	M	Fábio Caniatto	Matteo Bonfitto Júnior	31 8 2011
IA	Artes	contribuições na formação do Alquimia e Vidro. Espaços e limites entre matéria e imaginação.	F	Fernanda Casari	Lygia Arcuri Eluf	6 7 2011

Fonte:DAC;SAP/PRPG-UNICAMP,2012

Tabela III.28 - Relação de Dissertações de Mestrado, 2011

Unidade	Curso	Título da Tese	Sexo	Nome	Orientador	Data da Defesa
IA	Artes	Recriações na obra de José Oiticica Filho	F	Fernanda Mitsue Satake	Maria de Fátima Morethy Couto	23 8 2011
IA	Artes	Caligrafia Apagada: o silêncio na escrita de Esperando Godot	M	Gedivânio Feitosa Mateus Melo	Mário Alberto de Santana	25 8 2011
IA	Artes	Corpo's em cena (no teatro de animação); poética do movimento	F	Isabela de Oliveira Graeff	Sara Pereira Lopes	8 7 2011
IA	Artes	Transposições metafóricas	M	José Dias de Moraes Neto	Lygia Arcuri Eluf	15 8 2011
IA	Artes	O 'espelho mágico' do cinema iraniano: Uma análise das performances dos 'não' atores nos	F	Kelen Pessuto	Francirosy Campos Barbosa Ferreira	21 8 2011
IA	Artes	DANÇA TEATRAL: REFLEXÕES SOBRE A POÉTICA DO MOVIMENTO E SEUS ENTRELAÇOS	F	Luiza Romani Ferreira Banov	Sayonara Sousa Pereira	26 8 2011
IA	Artes	Reflexão Sobre a Construção de um Pensamento Visual Artístico	M	Luiz Guilherme Soares Paiva	Lygia Arcuri Eluf	26 5 2011
IA	Artes	Movimento, Percepção, Imaginação e a Via Artística O Método Feldenkrais de Educação Somática como parceiro	F	Mathilda Yakhni	Antonieta Marília de Oswald de Andrade	26 8 2011
IA	Artes	Do Jongo ao Jogo: Uma Proposta de Treinamento Popular para Atores	M	Osvanilton de Jesus Conceição	Inaicyrá Falcão dos Santos	18 2 2011
IA	Artes	Os processos criativos na trajetória inicial da companhia Teatro Imagen, 1974-1984	F	Paula Andrea González Rodríguez	Hermes Renato Hildebrand	2 2 2011
IA	Artes	O metateatro como instrumento para a formação teatral de alunos-atores entre 08 e 12 anos	M	Pedro Haddad Martins	Marcelo Ramos Lazzaratto	25 8 2011
IA	Artes	Narrativas audiovisuais: processos criativos de Idade e de MultiplIdade	F	Priscila de Miranda Pinto	Lúcia Eustáquio Fonseca Ribeiro	25 8 2011

Fonte: DAC; SAP/PRPG-UNICAMP, 2012

Tabela III.28 - Relação de Dissertações de Mestrado, 2011

Unidade	Curso	Título da Tese	Sexo	Nome	Orientador	Data da Defesa
IA	Artes	A Função Dramaturgia no Processo Colaborativo	M	Rafael Luiz Marques Ary	Mário Alberto de Santana	13 7 2011
IA	Artes	CRIAÇÃO EM DANÇA:UM ESTUDO DA RELAÇÃO CORPO, GRAVIDADE E VERTICALIDADE A PARTIR DA	F	Tatiane Maria Pinheiro da Silva	Júlia Ziviani Vitiello	4 8 2011
IA	Artes	O CORPO CONECTADO: A POETICA DO IN(DI)VISIVEL NA CONSTRUÇÃO DA DRAMATURGIA CORPORAL	F	Vivian Alexandra Nuñez Medina	Verônica Fabrini Machado de Almeida Rocha	29 8 2011
IA	Música	Quem te viu, quem te vê: o samba pede passagem para os anos 1970	M	Adelcio Camilo Machado	Jose Roberto Zan	8 8 2011
IA	Música	CONCERTO CARIOCA 3 DE RADAMÉS GNATTALI: um estudo analítico	M	Eduardo Fernando de Almeida Lobo	Antônio Rafael Carvalho dos Santos	9 8 2011
IA	Música	As relações texto-música e o procedimento pianístico em seis canções de Ernst Mahle: propostas	F	Eliana Asano Ramos	Maria José Dias Carrasqueira de Moraes	27 1 2011
IA	Música	Banda Black Rio: o soul no Brasil da década de 1970	F	Eloá Gabriele Gonçalves	Jose Roberto Zan	29 8 2011
IA	Música	As composições de Nailor Azevedo "Proveta" para a Banda Mantiqueira	M	Emiliano Cardoso Sampaio	Antônio Rafael Carvalho dos Santos	18 8 2011
IA	Música	Defesa First Suite in Eb for military band (1909) Op. 28 No. 1 de Gustav Holst: Um Estudo Interpretativo	M	Gerson Stencil Arrais	Eduardo Augusto Ostergren	30 8 2011
IA	Música	Harry Crowl: Ciclo Marinas Para Piano - Aspectos da Construção da Performance nas Peças	M	Luiz Guilherme Pozzi	Mauricy Matos Martin	3 8 2011
IA	Música	\Guaratuba e Fusões de gêneros e estilos na produção musical da banda Som Imaginário	M	Maria Beatriz Cyrino Moreira	Antônio Rafael Carvalho dos Santos	17 8 2011
IA	Música	TRIO MARÍTIMO DE ALMEIDA PRADO: ANÁLISE E INTERPRETAÇÃO	M	Paulo Ricardo Gazzaneo	Mauricy Matos Martin	6 7 2011

Fonte:DAC;SAP/PRPG-UNICAMP,2012

Tabela III.28 - Relação de Dissertações de Mestrado, 2011

Unidade	Curso	Título da Tese	Sexo	Nome	Orientador	Data da Defesa
IA	Música	Responsoria de Carlo Gesualdo, estudo do processo de ensaio e execução da obra	M	Rafael Luis Garbuio	Carlos Fernando Fiorini	25 2 2011
IA	Música	A Web como interface no ensino musical	M	Roberto Marcos Gomes de Onofrio	José Eduardo Ribeiro de Paiva	31 8 2011
IA	Música	Entre o sertão e a sala de concerto: um estudo da obra de Renato Andrade	M	Vinícius Muniz Pereira	Jose Roberto Zan	29 8 2011
IA	Multimeios	Alô Kitty - Roteiro e Processo Criativo	M	Conrado Luis Roel Souza	Nuno Cesar Pereira de Abreu	23 2 2011
IA	Multimeios	ORFEU: DO MITO À REALIDADE BRASILEIRA UMA ANÁLISE DA TRILHA SONORA DOS FILMES ORFEU NEGRO	F	Fabiana Quintana Dias	Claudiney Rodrigues Carrasco	18 8 2011
IA	Multimeios	SONHOS EM SEQÜÊNCIA: Análise semiótica do cinema surrealista de Salvador Dali, Jan Svankmajer e Julie	M	Igor Alexandre Capelatto	Ernesto Giovanni Boccara	17 11 2011
IA	Multimeios	O DOCUMENTÁRIO ANIMADO E A LEITURA NÃO-FICCIONAL DA ANIMAÇÃO	F	Jennifer Jane Serra	Marcus Cesar Soares Freire	29 8 2011
IA	Multimeios	A experiência do cinema de Lucrecia Martel: Resíduos do tempo e sons à beira da piscina	F	Natalia Christofolletti Barrenha	Antonio Fernando da Conceição Passos	9 8 2011
IA	Multimeios	DIÁLOGOS CONTEMPORÂNEOS ENTRE ARTE E FOTOGRAFIA: UM PERCURSO PELAS OBRAS DE VIK	F	Sabrina Sanfelice	Roberto Berton de Ângelo	26 8 2011
IA	Multimeios	O documentário chegou à sala de cinema. E agora? O lugar do documentário no mercado audiovisual	F	Teresa Noll Trindade	Marcus Cesar Soares Freire	29 8 2011
IB	Biociências e Tecnologia de Produtos Bioativos	Avaliação da ocorrência de oocistos de Cryptosporidium spp. e cistos de Giardia spp. em amostras de água	M	Antônio de Lima Barros Júnior	Regina Maura Bueno Franco	17 8 2011
IB	Biologia Animal	Inquérito epidemiológico de infecções parasitárias intestinais em trabalhadores rurais canavieiros nas	M	Danilo Carlos Ribeiro	Regina Maura Bueno Franco	19 8 2011

Fonte: DAC; SAP/PRPG-UNICAMP, 2012

Tabela III.28 - Relação de Dissertações de Mestrado, 2011

Unidade	Curso	Título da Tese	Sexo	Nome	Orientador	Data da Defesa
IB	Biologia Animal	Ácaros associados à "Rolinha-caldo-de-feijão" Columbina talpacoti (Temminck, 1810) na região de Campinas, SP.	M	Davi Lima de Moraes	Angelo Pires do Prado	18 8 2011
IB	Biologia Animal	"PROCESSO DE DECOMPOSIÇÃO E PADRÃO SUCESSIONAL DE ARTRÓPODES EM CARCAÇAS DE EFEITO ANTI-HELMÍNTICO DOS EXTRATOS ETANÓLICOS DAS FOLHAS DE DIFERENTES ESPÉCIES DE	F	Laila Silva Leonel de Ávila Stoppa	Arício Xavier Linhares	12 8 2011
IB	Biologia Animal	Identificação de parasitos intestinais em aves mantidas em zoológicos e em criadouro	F	Letícia Aparecida Duart Bastos	Silmara Marques Allegretti	22 8 2011
IB	Biologia Animal	Ocorrência de Ascocotyle sp. (Digenea: Heterophyidae) em mugilídeos (Osteichthyes: Mugilidae)	M	Luiz Paulo Cobra Monteiro Filho	Urara Kawazoe	31 8 2011
IB	Biologia Animal	Ácaros associados à "avoante" Zenaida auriculata (Des Murs, 1847), na região de Campinas-SP, Brasil.	F	Thais Marchi Goulart	Angelo Pires do Prado	16 8 2011
IB	Biologia Animal	O efeito da carbonização de carcaças suínas no tempo de decomposição, na atratividade e diversidade de Retinol, ácido retinóico e seus receptores e o índice de proliferação celular e de apoptose no lobo	F	Vanessa Minhoto Proêncio	Arício Xavier Linhares	5 8 2011
IB	Biologia Celular e Estrutural	O papel do óxido nítrico na remodelação do ligamento interpúbico ao final da gestação	F	Beatriz Aparecida Fioruci	Francisco Eduardo Martinez	25 3 2011
IB	Biologia Celular e Estrutural	Estudo do efeito da inflamação em pata de rato induzida por carragenina sobre o tendão flexor digital profundo	F	Camila Fernandes Moro	Paulo Pinto Joazeiro	16 2 2011
IB	Biologia Celular e Estrutural	Comparação da expressão dos genes Dapper com a de marcadores moleculares para desenvolvimento dos Territórios heterocromáticos em Triatoma infestans Kug e Panstrongylus megistus	M	Cristiano Pedrozo Vieira	Edson Rosa Pimentel	21 2 2011
IB	Biologia Celular e Estrutural		F	Denner Jefferson Peterlini	Lucia Elvira Alvares	24 2 2011
IB	Biologia Celular e Estrutural		F	Elenice Monte Alvarenga	Maria Luiza Silveira Mello	13 12 2011

Fonte: DAC;SAP/PRPG-UNICAMP,2012

Tabela III.28 - Relação de Dissertações de Mestrado, 2011

Unidade	Curso	Título da Tese	Sexo	Nome	Orientador	Data da Defesa
IB	Biologia Celular e Estrutural	Perfil estrutural e molecular do lobo ventral da próstata de ratos senis (Sprague-Dawley) com e sem	M	Fábio Montico	Valéria Helena Alves Cagnon Quitete	22 2 2011
IB	Biologia Celular e Estrutural	ISOLAMENTO E CARACTERIZAÇÃO DE CÉLULAS PROGENITORAS ENDOTELIAIS DE MEDULA ÓSSEA DE	F	Giane Daniela Carneiro	Cristina Pontes Vicente	13 4 2011
IB	Biologia Celular e Estrutural	: EFEITO DA DOXICICLINA SOBRE A MIONECROSE E FIBROSE NO MÚSCULO ESQUELÉTICO E	M	Juliano Alves Pereira	HUMberto Santo Neto	24 2 2011
IB	Biologia Celular e Estrutural	"Efeito da Ciclosporina A associada à infusão de nó-de-cachorro (Heteropterys aphrodisiaca, O. Mach.,	F	Karine Moura de Freitas	Mary Anne Heidi Dolder	12 2 2011
IB	Biologia Celular e Estrutural	"Atividade anticâncer in vitro e in vivo de Psidium guajava L. (nome popular: goiabeira)"	F	Larissa Yokota Rizzo	João Ernesto de Carvalho	16 2 2011
IB	Biologia Celular e Estrutural	Análise comparativa da expressão dos genes Dapper (Dpr) durante a ontogênese dos membros de	F	Lucimara Aparecida Sensiate	Lúcia Elvira Alvares	25 2 2011
IB	Biologia Celular e Estrutural	O EFEITO DA ELETROACUPUNTURA NOS PONTOS ZUSANLI (E-36) E CHENGSHAN (B-57) SOBRE O	M	Marcos dos Santos de Almeida	Edson Rosa Pimentel	25 2 2011
IB	Biologia Celular e Estrutural	A influência da hiperglicemia e do estresse oxidativo na cinética de proliferação e morte celular no epitélio	F	Marina Guimarães Gobbo	Rejane Maira Góes	17 2 2011
IB	Biologia Celular e Estrutural	"Proliferação e disfunção da célula beta pancreática em modelo animal de diabetes melito tipo 2. Envolvimento da	M	Ricardo Beltrame de Oliveira	Carla Beatriz Collares Buzato	20 4 2011
IB	Biologia Celular e Estrutural	Tratamento com taurina e interferon Beta influência a expressão do complexo de histocompatibilidade	M	Rodrigo Fabrizzio Inácio	Alexandre Leite Rodrigues de Oliveira	24 2 2011
IB	Biologia Celular e Estrutural	AVALIAÇÃO MORFOLÓGICA, BIOQUÍMICA E MOLECULAR DA ELASTOGÊNESE EM TECIDOS	M	Silvio Roberto Consonni	Paulo Pinto Joazeiro	28 2 2011
IB	Biologia Celular e Estrutural	Avaliação de atividade anticâncer in vitro e in vivo de plantas medicinais provenientes da Serra da Mantiqueira	M	Vinicius Andrade Arce Pais	João Ernesto de Carvalho	25 2 2011

Fonte: DAC;SAP/PRPG-UNICAMP,2012

Tabela III.28 - Relação de Dissertações de Mestrado, 2011

Unidade	Curso	Título da Tese	Sexo	Nome	Orientador	Data da Defesa
IB	Biologia Funcional e Molecular	Varição circadiana da expressão da sintase neuronal de óxido nítrico (nNOS) no hipocampo e o	F	Aline Vilar da Silva Machado	Elenice Aparecida de Moraes Ferrari	29 3 2011
IB	Biologia Funcional e Molecular	Avaliação da associação entre o tratamento com metformina e suplementação nutricional com leucina	M	André Gustavo de Oliveira	Maria Cristina Cintra Gomes Marcondes	13 7 2011
IB	Biologia Funcional e Molecular	Estudo de membranas eritrocitárias resistentes a detergentes da série éter de polioxietileno (Brij)	F	Bruna Renata Casadei	Eneida de Paula	28 6 2011
IB	Biologia Funcional e Molecular	Aspectos funcionais e estruturais do inibidor de tripsina de Entada acaciifolia	M	Caio Fernando Ramalho de Oliveira	Maria Lígia Rodrigues Macedo	18 2 2011
IB	Biologia Funcional e Molecular	Avaliação dos efeitos da quercetina e hecogenina sobre a atividade farmacológica e enzimática induzida	F	Camila Aparecida Cotrim	Marcos Hikari Toyama	21 1 2011
IB	Biologia Funcional e Molecular	Determinação dos mecanismos antiulcerogênicos e antioxidantes do óleo essencial de Hyptis spicigera	F	Christiane Takayama	Alba Regina Monteiro Souza Brito	14 1 2011
IB	Biologia Funcional e Molecular	EFEITOS DE ANTOCIANINAS MONOMÉRICAS DE Sambucus nigra L. SOBRE MODELO DE COLITE	M	Eduardo Augusto Rabelo Socca	Alba Regina Monteiro Souza Brito	13 1 2011
IB	Biologia Funcional e Molecular	Desenvolvimento e Análise de Software Educacional ao Uso de Animais em Aulas Práticas de Fisiologia:	M	Francisco Cubo Neto	Miguel Arcanjo Areas	31 1 2011
IB	Biologia Funcional e Molecular	A inibição da via da AMPK pelo CNTF promove sobrevivência de células MING6	M	Gustavo Jorge dos Santos	Antonio Carlos Boschero	4 2 2011
IB	Biologia Funcional e Molecular	Inativação de Parvovírus Suíno (PVS) por alta pressão hidrostática e produção de anticorpos visando o	F	Joelma Maurício Vieira	Carlos Francisco Sampaio Bonafé	15 2 2011
IB	Biologia Funcional e Molecular	Estabelecimento e caracterização de um modelo experimental de glioma empregando enxerto ortotópico de	F	Karina Mie Furuzawa	Fabio Rogério	17 6 2011
IB	Biologia Funcional e Molecular	Efeito do treinamento físico diário de alta intensidade, por salto em água com sobrecarga sobre	F	Larissa da Silva Briet	Fernanda Klein Marcondes	4 11 2011

Fonte: DAC; SAP/PRPG-UNICAMP, 2012

Tabela III.28 - Relação de Dissertações de Mestrado, 2011

Unidade	Curso	Título da Tese	Sexo	Nome	Orientador	Data da Defesa
IB	Biologia Funcional e Molecular	: Alterações do metabolismo energético de camundongos geneticamente dislipidêmicos: participação da AMPK e	F	Larissa Sayuri Kato	Helena Coutinho Franco de Oliveira	29 11 2011
IB	Biologia Funcional e Molecular	Modulação da atividade mitocondrial pela γ -S-nitrosoglutathione redutase em resposta ao estresse nutricional em	M	Lucas Frungillo Lima	Ione Salgado	7 7 2011
IB	Biologia Funcional e Molecular	“Construção e Caracterização de Linhagens Atenuadas de Salmonella enterica: Avaliação do Potencial	F	Luciane Benedita Duarte Pivetta	Marcelo Brocchi	28 2 2011
IB	Biologia Funcional e Molecular	: ”Desenvolvimento de nanocápsulas poliméricas como sistema carreador para liberação modificada do	F	Nathalie Ferreira Silva de Melo	Leonardo Fernandes Fraceto	18 2 2011
IB	Biologia Funcional e Molecular	Interferência de Nanopartículas Magnéticas Administradas na Medula Espinal na Resposta Comportamental	F	Priscila Amaral Ferreira	Carlos Amilcar Parada	7 12 2011
IB	Biologia Funcional e Molecular	Estabelecimento de modelos celulares para a análise in vitro dos mecanismos de virulência de Neisseria	F	Rafaella Fabiana Carneiro Pereira	Marcelo Lancellotti	28 1 2011
IB	Biologia Funcional e Molecular	Efeito da inibição da enzima JAK2 sobre a morte neuronal, astrogliose e neurogênese no estriado de	F	Raffaella Silvestre Ignarro	Fabio Rogério	22 6 2011
IB	Biologia Funcional e Molecular	Sistema de defesa antioxidante, histologia e ECG do coração de ratos Wistar submetidos a um protocolo de	M	Renato Buscariolli de Oliveira	Denise Vaz de Macedo	28 1 2011
IB	Biologia Funcional e Molecular	Desenvolvimento de sistemas de liberação modificada para herbicidas triazínicos utilizando nanocápsulas	M	Renato Grillo	Leonardo Fernandes Fraceto	19 7 2011
IB	Biologia Funcional e Molecular	ARHGAP21 inibe a secreção de insulina estimulada por glicose através da modulação da FAK, Cdc42 e	F	Sandra Mara Ferreira	Antonio Carlos Boschero	26 6 2011
IB	Biologia Funcional e Molecular	Estudo do metabolismo de microRNAs na resistência de células leucêmicas”	F	Sarah Azoubel Lima	Carmen Veríssima Ferreira	11 7 2011
IB	Biologia Funcional e Molecular	Liberação de Ropivacaína através da pele: aspectos biofarmacêuticos da incorporação de promotores de	F	Sheila Maria Stoco	Daniele Ribeiro de Araujo	29 7 2011

Fonte: DAC; SAP/PRPG-UNICAMP, 2012

Tabela III.28 - Relação de Dissertações de Mestrado, 2011

Unidade	Curso	Título da Tese	Sexo	Nome	Orientador	Data da Defesa
IB	Biologia Funcional e Molecular	: Avaliação da Função da MAGP1 na Formação de neointima	F	Tallita Vassequi da Silva	Claudio Chrysostomo Werneck	25 2 2011
IB	Biologia Funcional e Molecular	ESTUDO DO CRESCIMENTO DO CARCINOSSARCOMA DE WALKER 256 EM RATOS JOVENS E ADULTOS,	F	Tatiane Pertile	Maria Cristina Cintra Gomes Marcondes	12 8 2011
IB	Biologia Funcional e Molecular	Estudos bioquímicos e biofísicos de proteínas de choque térmico da família Hsp40 de cana-de-açúcar e de	M	Thiago Vargas Serafim	Carlos Henrique Inácio Ramos	22 2 2011
IB	Biologia Funcional e Molecular	Caracterização bioquímica e estudo da atividade farmacológica na junção neuromuscular de uma fosfolipase A2	M	Victor Corasolla Carregari	Sérgio Marangoni	10 2 2011
IB	Biologia Vegetal	: Avaliação dos efeitos do herbicida glifosato sobre o cafeeiro: respostas bioquímicas e fisiológicas	M	Adilson Pereira Domingues Júnior	Paulo Mazzafera	17 2 2011
IB	Biologia Vegetal	Atributos e visitantes florais e polinização em uma área de Floresta Ombrófila Densa Submontana do litoral	F	Andréa da Costa Marques Tavares	Carlos Alfredo Joly	30 8 2011
IB	Biologia Vegetal	: Biologia da polinização e reprodução de <i>Elleanthus C. Presl.</i> (Orchidaceae) na Mata Atlântica do Parque Estadual	M	Carlos Eduardo Pereira Nunes	Marlies Sazima	16 5 2011
IB	Biologia Vegetal	"Desenvolvimento floral e expressão sexual em <i>Ficus L.</i> (Moraceae)"	M	João Paulo Basso Alves	Simone de Pádua Teixeira	18 2 2011
IB	Biologia Vegetal	"Composição florística e estrutura de um trecho de Floresta Ombrófila Densa Montana (FODM) do Parque Estadual	F	Larissa de Souza Pereira	Carlos Alfredo Joly	22 8 2011
IB	Biologia Vegetal	Caracterização do movimento do androginóforo de flores do gênero <i>Passiflora</i> , seção <i>Xerogona</i>	F	Livia Camilla Trevisan Scorza	Marcelo Carnier Dornelas	7 2 2011
IB	Biologia Vegetal	RESISTÊNCIA À SECA EM PLÂNTULAS DE ESPÉCIES ARBÓREAS DA FLORESTA ESTACIONAL	M	Luciano Pereira	Claudia Regina Baptista Haddad	17 6 2011
IB	Biologia Vegetal	: As tribos <i>Barnadesieae</i> e <i>Mutisieae</i> s.l. (Asteraceae) no estado de São Paulo, Brasil.	M	Marcelo Monge Egea	João Semir	8 4 2011

Fonte: DAC;SAP/PRPG-UNICAMP,2012

Tabela III.28 - Relação de Dissertações de Mestrado, 2011

Unidade	Curso	Título da Tese	Sexo	Nome	Orientador	Data da Defesa
IB	Biologia Vegetal	Interação Pólen-Pistilo em espécies Neotropicais de Indigofera L. (Leguminosae, Papilionoideae)	F	Marina Fernanda Bortolin Costa	Simone de Pádua Teixeira	29 7 2011
IB	Biologia Vegetal	ESTUDO DA EXPRESSÃO DE GENES MADS-BOX DURANTE O DESENVOLVIMENTO FLORAL EM	M	Raphael Ricon de Oliveira	Marcelo Carnier Dornelas	15 2 2011
IB	Biologia Vegetal	"Análise fitossociológica do sub-bosque de florestas com araucária e sua relação fitogeográfica com outras	M	Rodrigo Trassi Polisel	Kikyo Yamamoto	29 11 2011
IB	Ecologia	Variação sazonal na contribuição de aranhas bromelícolas para a nutrição das suas plantas hospedeiras: testes	F	Ana Zangirólame Gonçalves	Gustavo Quevedo Romero	16 2 2011
IB	Ecologia	: Composição e sazonalidade de borboletas frugívoras no cerrado, com ênfase na relação fenológica entre	M	Danilo Germano Muniz da Silva	Paulo Sérgio Moreira Carvalho de Oliveira	27 5 2011
IB	Ecologia	: Redes de interação entre morcegos frugívoros e plantas: variação geográfica e conservação filogenética	F	Flávia Maria Darcie Marquitti	Paulo Roberto Guimarães Junior	23 3 2011
IB	Ecologia	: Biologia populacional e reprodutiva de Anomalocardia brasiliana (Gmelin, 1791) (Bivalvia: Veneridae)	M	Guilherme Nascimento Corte	Antonia Cecília Zacagnini Amaral	17 2 2011
IB	Ecologia	Distribuição espacial de três espécies de palmeiras do gênero Oenocarpus ao longo de um gradiente edafo-	F	Heloisa Dantas Brum	Flávio Antonio Maes dos Santos	15 2 2011
IB	Ecologia	: Papel de vertebrados dispersores/predadores de sementes e parasitóides na taxa de predação de	F	Janaina Rosa Cortinóz	João Vasconcellos Neto	14 2 2011
IB	Ecologia	História Natural de Rhinella jimi (Anura; Bufonidae): Uma Espécie Invasora em Fernando de Noronha	F	Julia Tolledo Santos	Luís Felipe de Toledo Ramos Pereira	25 11 2011
IB	Ecologia	Disputas Físicas e Territorialidade na borboleta Actinote pellenea (Hübner, 1821) (Nymphalidae, Acraeinae)	M	Márcio Romero Marques Carvalho	Woodruff Whitman Benson	25 2 2011
IB	Ecologia	Delimitando espécies: Contribuição de marcadores morfológicos e moleculares para a compreensão do	F	Noemy Seraphim Pereira	Karina Lucas da Silva-Brandão	21 7 2011

Fonte: DAC; SAP/PRPG-UNICAMP, 2012

Tabela III.28 - Relação de Dissertações de Mestrado, 2011

Unidade	Curso	Título da Tese	Sexo	Nome	Orientador	Data da Defesa
IB	Ecologia	: Especialização individual no uso do espaço em morcegos frugívoros	F	Patrícia Kerches Rogeri	Sérgio Furtado dos Reis	19 12 2011
IB	Ecologia	Biologia e anatomia comparada de espécies de Tellinidae (Mollusca: Bivalvia) do litoral do Estado de São	M	Pedro Ribeiro Piffer	Flávio Dias Passos	15 12 2011
IB	Ecologia	Variabilidade genética em populações de Utetheisa oratrix (Lepidoptera:Arctiidae)	M	Renê Alvarez Rocha	Vera Nisaka Solferini	2 2 2011
IB	Ecologia	Influência da Complexidade Arquitetural de Ramos Vegetativos na Riqueza e Abundância de Aranhas e Outros	F	Suzana Diniz	João Vasconcellos Neto	21 2 2011
IB	Ecologia	Respostas de assembleias de formigas à perturbação antrópica na Mata Atlântica do Sudeste do Brasil	F	Tatiane Gisele Alves	João Vasconcellos Neto	16 12 2011
IB	Ecologia	Distribuição espacial e sazonalidade na borboleta Heliconius sara apseudes (Nymphalidae : Heliconiinae), em uma	M	Thadeu Sobral de Souza	Woodruff Whitman Benson	1 8 2011
IB	Genética e Biologia Molecular	Caracterização de Três Fatores de Transcrição Pertencentes à Família LysR de Xylella fastidiosa.”	M	Alexandre César Peloso	Anete Pereira de Souza	21 2 2011
IB	Genética e Biologia Molecular	Avaliação in vivo e in vitro da atividade antimalárica de Caesalpinia pluviosa e análise da fração ativa	F	Ana Carolina Andrade Vitor Kayano	Fábio Trindade Maranhão Costa	3 3 2011
IB	Genética e Biologia Molecular	“ Efeito da infecção experimental com Plasmodium berghei NK65 sobre o timo: níveis elevados de apoptose e	F	Carolina Francelin Rovarotto	Liana Maria Cardoso Verinaud	15 3 2011
IB	Genética e Biologia Molecular	Diversidade e atividade antimicrobiana de bactérias isoladas de esponjas marinhas”	F	Cristina Kampus Mantovani	Fabiana Fantinatti-Garboggini	4 5 2011
IB	Genética e Biologia Molecular	Caracterização morfológica, patogênica e molecular de Inhagens de Streptomyces associadas à sarna da	M	Daniele Bussioli Alves Corrêa	Suzete Aparecida Lanza Destéfano	28 2 2011
IB	Genética e Biologia Molecular	Rpb4: uma subunidade não muito convencional da RNA polimerase II – estudos em cana-de-açúcar	M	Fábio Ometto Dias	Marcelo Menossi Teixeira	24 2 2011

Fonte:DAC;SAP/PRPG-UNICAMP,2012

Tabela III.28 - Relação de Dissertações de Mestrado, 2011

Unidade	Curso	Título da Tese	Sexo	Nome	Orientador	Data da Defesa
IB	Genética e Biologia Molecular	Estudo da ação da oxigenação hiperbárica em <i>Pseudomonas aeruginosa</i> .	F	Flávia Luna Lima	Selma Giorgio	21 6 2011
IB	Genética e Biologia Molecular	Estudo do efeito terapêutico de linhagens atenuadas de <i>Salmonella enterica Typhimurium</i> em modelos murinos de câncer.	M	Igor Alexandre Campos Damiani	Luciana Maria de Hollanda	16 12 2011
IB	Genética e Biologia Molecular	Desenvolvimento de estratégia para extrusão de lípidos por engenharia genética, subsequente à análise	F	Isabella Macedo Toni	Gonçalo Amarante Guimarães Pereira	16 12 2011
IB	Genética e Biologia Molecular	CARACTERIZAÇÃO ESTRUTURAL E FUNCIONAL DE GENES DE DEGRADAÇÃO DE	F	Isabel Natalia Sierra Garcia	Valeria Maia de Oliveira	11 7 2011
IB	Genética e Biologia Molecular	Estudos estruturais das enzimas envolvidas com o mecanismo de produção de ácidos orgânicos da	F	Isabel Pereira Caminha	Paula Regina Kuser Falção	23 2 2011
IB	Genética e Biologia Molecular	AVALIAÇÃO DO PROCESSO AUTOFÁGICO DE MACRÓFAGOS INFECTADOS COM LEISHMANIA	F	Larissa Tavares Cyrino	Selma Giorgio	19 5 2011
IB	Genética e Biologia Molecular	Efeitos do condroitim sulfato fucosilado na malária	F	Marcele Fontenelle Bastos	Fábio Trindade Maranhão Costa	4 3 2011
IB	Genética e Biologia Molecular	: Estudo de Genes Candidatos em Indivíduos Brasileiros com Dislexia	F	Maria Carolina Costa Melo Svidnicki	Edi Lúcia Sartorato	15 3 2011
IB	Genética e Biologia Molecular	Diversidade e estrutura genética de <i>Bertholletia excelsa</i> , uma espécie amazônica de ampla distribuição	F	Patrícia Sanae Sujii	Vera Nisaka Solferini	2 3 2011
IB	Genética e Biologia Molecular	ACC sintase em cana-de-açúcar: Estudos de regulação gênica e aplicação biotecnológica	M	Rafael Garcia Tavares	Marcelo Menossi Teixeira	23 2 2011
IB	Genética e Biologia Molecular	"Análise dos efeitos da privação de nitrogênio na microalga <i>Neochloris oleoabundans</i> , visando a produção de	F	Raissa Estrela Curado	Gonçalo Amarante Guimarães Pereira	4 7 2011

Fonte: DAC; SAP/PRPG-UNICAMP, 2012

Tabela III.28 - Relação de Dissertações de Mestrado, 2011

Unidade	Curso	Título da Tese	Sexo	Nome	Orientador	Data da Defesa
IB	Genética e Biologia Molecular	Análise do microtranscritoma em variedades de cana-de-açúcar (<i>Saccharum spp.</i>) submetidas a	F	Raphael de Souza Mattos	Marcelo Menossi Teixeira	23 2 2011
IB	Genética e Biologia Molecular	: Modulação da artrite experimental induzida pela associação de colágeno tipo II e ovalbumina	M	Rodolfo Thomé	Wirla Maria da Silva Cunha Tamashiro	22 7 2011
IB	Genética e Biologia Molecular	Estudos Estruturais e Funcionais das enzimas SsuD e SsuE do sistema transportador do tipo ABC de alceno	F	Vanessa Rodrigues Pegos	Andrea Balan	16 2 2011
IB	Parasitologia	Chave taxonômica interativa para espécies de dípteros califorídeos (Infraordem: Muscomorpha) do Brasil	M	Maicon Diego Grella	Patricia Jacqueline Thyssen	3 2 2011
IB	Parasitologia	Contribuições ao perfil parasitológico de Psittacidae e descrição de uma nova espécie de Eimeria”,	M	Paulo Gonzalez Hofstatter	Ana Maria Aparecida Guaraldo	24 5 2011
IB	Parasitologia	TAXONOMIA MORFOLÓGICA E MOLECULAR DE MYXOSPOREA PARASITO DE BRYCON HILARII,	M	Tiago Milanin	Édson Aparecido Adriano	28 1 2011
IC	Ciência da Computação	Super-Resolução de Imagens Baseada em Aprendizado Utilizando Descritores de Características	F	Ana Carolina Correia Rézio	Hélio Pedrini	25 8 2011
IC	Ciência da Computação	Relaxações Lagrangeanas e Planos de Corte Faciais na Resolução de Problemas de Particionamento de	M	Andrei de Almeida Sampaio Braga	Cid Carvalho de Souza	2 9 2011
IC	Ciência da Computação	Estudo de Algoritmo Evolutivo com Codificação Real na Geração de Dados de Teste Estrutural e Implementação	M	André Vinicius Buzzo	Eliane Martins	17 2 2011
IC	Ciência da Computação	Testes de Robustez em Web Services por meio de Injeção de Falhas	M	André Willik Valenti	Eliane Martins	29 7 2011
IC	Ciência da Computação	Modelos e Algoritmos para um Problema de Bombeamento de Múltiplos Combustíveis em uma Rede	M	Bruno Conti Marini	Cid Carvalho de Souza	21 10 2011
IC	Ciência da Computação	Redesign de interfaces de usuário em sistemas de gestão territorial na web	M	Carlos Alberto de Carvalho	Maria Cecilia Calani Baranauskas	13 6 2011

Fonte: DAC;SAP/PRPG-UNICAMP,2012

Tabela III.28 - Relação de Dissertações de Mestrado, 2011

Unidade	Curso	Título da Tese	Sexo	Nome	Orientador	Data da Defesa
IC	Ciência da Computação	Uma variação do protocolo DCCP para Redes de Alta Velocidade.	M	Carlos Augusto Frolidi	Nelson Luis Saldanha da Fonseca	11 11 2011
IC	Ciência da Computação	Novos Algoritmos de Aprendizado para Classificação de Padrões Utilizando Floresta de Caminhos Ótimos	M	César Christian Castelo Fernández	Pedro Jussieu de Rezende	11 5 2011
IC	Ciência da Computação	BehEMOT - Um Sistema Híbrido de Análise de Malware.	M	Dario Simões Fernandes Filho	Paulo Lício de Geus	6 10 2011
IC	Ciência da Computação	Representação de Plantas para Renderização em Tempo Real.	M	Edgar Vilela Gadbem	Prof. Dr. Hélio Pedrini	4 11 2011
IC	Ciência da Computação	Modelagem de Deformação do Espaço 2.5D para Estruturas Biológicas.	M	Elisa de Cássia Silva Rodrigues	Profª. Drª. Anamaria Gomide	3 10 2011
IC	Ciência da Computação	Cifrassinatura sem Certificados.	M	Erick Nogueira do Nascimento	Ricardo Dahab	16 9 2011
IC	Ciência da Computação	Detecção Rápida de Legendas em Vídeos Utilizando o Ritmo Visual.	M	Felipe Braunger Valio	Neucimar Jerônimo Leite	29 7 2011
IC	Ciência da Computação	Indexação Multimídia Escalável e Busca por Similaridade em Alta Dimensionalidade	M	Fernando Cesar Akune	Ricardo da Silva Torres	1 8 2011
IC	Ciência da Computação	Busca multimodal para apoio à pesquisa em biodiversidade	M	Gabriel de Souza Fedel	Claudia Maria Bauzer Medeiros	13 4 2011
IC	Ciência da Computação	O Impacto das Tecnologias nos Padrões de Projeto da Interação para a Web.	F	Graziele Athanasio Bueno	Hans Kurt Edmund Liesenberg	10 10 2011
IC	Ciência da Computação	Mapas de Símbolos Proporcionais	M	Guilherme Kunigami	Cid Carvalho de Souza	5 9 2011
IC	Ciência da Computação	Anotação Automática de Imagens Utilizando Regras de Associação	M	Guilherme Moraes Armigliatto	Ricardo da Silva Torres	17 6 2011

Fonte:DAC;SAP/PRPG-UNICAMP,2012

Tabela III.28 - Relação de Dissertações de Mestrado, 2011

Unidade	Curso	Título da Tese	Sexo	Nome	Orientador	Data da Defesa
IC	Ciência da Computação	Validação do Fluxo Excepcional a Partir do Diagrama de Atividades da UML 2.0	M	Jeferson Ferreira	Eliane Martins	17 6 2011
IC	Ciência da Computação	Algoritmos de Aproximação para Problemas de Empacotamento em Faixa com Restrições de	M	Jefferson Luiz Moisés da Silveira	Eduardo Cândido Xavier	25 3 2011
IC	Ciência da Computação	Busca Informada por Abordagem Semiótica em Redes Sociais Inclusivas Online	M	Júlio Cesar dos Reis	Maria Cecilia Calani Baranauskas	30 3 2011
IC	Ciência da Computação	Monitoramento de Contratos Eletrônicos baseados em Características	M	Leonardo Luís do Santos	Maria Beatriz Felgar de Toledo	4 4 2011
IC	Ciência da Computação	Análise de Descritores Locais de Imagens no Contexto de Detecção de Semi-réplicas	M	Lucas Moutinho Bueno	Ricardo da Silva Torres	19 8 2011
IC	Ciência da Computação	Estudo de um caso de Localização de um Software ERP de Código Livre.	M	Luis Alfredo Harriss Maranesi	Hans Kurt Edmund Liesenberg	11 11 2011
IC	Ciência da Computação	Aglomerção de Pixels pela Transformada Imagem Floresta e sua Aplicação em Segmentação de Fundo	F	Maíra Saboia da Silva	Alexandre Xavier Falcão	25 7 2011
IC	Ciência da Computação	Aceleração da Técnica de Cubos Marchantes para Visualização Volumétrica com Placas Gráficas	M	Marcos Vinícius Mussel Cirne	Hélio Pedrini	26 8 2011
IC	Ciência da Computação	Serviços Públicos em Aplicação Interativa para TV Digital: Viabilizando o Canal da Cidadania	M	Mateus dos Santos	Maria Cecilia Calani Baranauskas	12 8 2011
IC	Ciência da Computação	Um Simulador Compilado Dinâmico para o ArchC.	M	Maxiwell Salvador Garcia	Sandro Rigo	25 11 2011
IC	Ciência da Computação	O Problema do Caixeiro Viajante com Restrições de Empacotamento Tridimensional.	M	Pedro Henrique Del Bianco Hokama	Flávio Keidi Miyazawa	14 10 2011
IC	Ciência da Computação	Planejamento e Gerenciamento de Recursos para Redes IEEE 802.16 Baseadas em Rádio sobre Fibra	M	Pedro Henrique Gomes da Silva	Nelson Luis Saldanha da Fonseca	17 6 2011

Fonte: DAC; SAP/PRPG-UNICAMP, 2012

Tabela III.28 - Relação de Dissertações de Mestrado, 2011

Unidade	Curso	Título da Tese	Sexo	Nome	Orientador	Data da Defesa
IC	Ciência da Computação	Análise de Algoritmos Heurísticos para Problemas "Ricos" de Roteamento de Veículos	M	Peterson Katagiri Zilli	Cid Carvalho de Souza	13 5 2011
IC	Ciência da Computação	Geração Automática de Backend de Compiladores Baseada em ADLs	M	Rafael Auler	Paulo Cesar Centoducatte	27 9 2011
IC	Ciência da Computação	Transformações Multi-escala para Segmentação de Imagens de Impressões Digitais	M	Raoni Florentino da Silva Teixeira	Neucimar Jerônimo Leite	24 3 2011
IC	Ciência da Computação	Algoritmos para Problemas de Escalonamento em Grades	M	Robson Roberto Souza Peixoto	Eduardo Cândido Xavier	15 4 2011
IC	Ciência da Computação	Implementação em software de algoritmos de resumo criptográfico	M	Thomaz Eduardo de Figueiredo Oliveira	Julio César López Hernández	16 6 2011
IC	Ciência da Computação	Um sistema para análise e detecção de ataques ao navegador Web.	M	Vitor Monte Afonso	Paulo Lício de Geus	6 10 2011
IC	Ciência da Computação	Teste de Robustez de uma Infra-Estrutura Confiável para Arquiteturas Baseadas em Serviços Web	M	Willian Yabusame Maja	Eliane Martins	21 6 2011
IC	Ciência da Computação	Impacto de Técnicas de Projeto na Redução do Consumo de Potência em ASICs	M	Yang Yun Ju	Guido Costa Souza de Araujo	16 6 2011
IE	Ciências Economicas	O Padrão de Inserção Internacional da Indústria Automobilística do MERCOSUL na década de 2000	M	Charles Borges Rossi	Fernando Sarti	1 8 2011
IE	Ciências Economicas	Bancos, Inovações Financeiras e a Autoridade Monetária nos Estados Unidos	F	Daniela Freddo	Maria Alejandra Caporale Madi	18 11 2011
IE	Ciências Economicas	Integração regional, cooperação financeira e a atuação do BNDES na América do Sul no período recente	M	Diego Nyko	André Martins Biancareli	11 2 2011
IE	Ciências Economicas	Desigualdade da distribuição da renda no Brasil: a contribuição dos rendimentos do funcionalismo público	M	Eduardo Freguglia Daré	Rodolfo Hoffmann	12 12 2011

Fonte: DAC;SAP/PRPG-UNICAMP,2012

Tabela III.28 - Relação de Dissertações de Mestrado, 2011

Unidade	Curso	Título da Tese	Sexo	Nome	Orientador	Data da Defesa
IE	Ciências Economicas	Mobilidade de Capitais e Vulnerabilidade Externa do Brasil: a nova Qualidade da Dependência	M	Fernando D'Angelo Machado	Plínio Soares de Arruda Sampaio Junior	20 12 2011
IE	Ciências Economicas	A Nova Síntese Neoclássica Frente à Crise Econômica Mundial: a Volta da Política Fiscal?	M	Flávio Arantes dos Santos	Antonio Carlos Macedo e Silva	31 8 2011
IE	Ciências Economicas	Riqueza e Progresso: uma introdução ao estudo dos limites da sociedade capitalista	M	Henrique Pereira Braga	Plínio Soares de Arruda Sampaio Junior	6 12 2011
IE	Ciências Economicas	Reestruturação industrial no Brasil: uma análise da dinâmica comercial e produtiva da economia	M	Igor Lopes Rocha	Mariano Francisco Laplane	26 7 2011
IE	Ciências Economicas	Economia Financeira e Economia Produtiva: o padrão de financiamento da indústria automobilística	M	Roberto Alexandre Zanchetta Borghi	Fernando Sarti	28 2 2011
IE	Desenvolvimento Econômico	A Condição Informal: Reflexões sobre o Processo de Informalidade no Brasil Contemporâneo	M	André Bojikian Calixtre	José Ricardo Barbosa Gonçalves	21 2 2011
IE	Desenvolvimento Econômico	Integração Econômica e Rede Urbana em Santa Catarina: transformações no período da desconcentração produtiva	F	Beatriz Tamaso Miotto	Cláudio Schuller Maciel	16 2 2011
IE	Desenvolvimento Econômico	Economia Solidária: uma investigação sobre suas iniciativas	F	Clara Maria Guimarães Marinho Pereira	José Dari Krein	11 2 2011
IE	Desenvolvimento Econômico	A discussão sobre a criação do salário mínimo em Cabo Verde	M	Daniel de Jesus Andrade Lopes	Anselmo Luiz dos Santos	3 6 2011
IE	Desenvolvimento Econômico	A Iniciativa de Integração da Infraestrutura Regional Sulamericana (IIRSA) e o Projeto de Integração	M	Daniel de Oliveira Nery Costa	Fernando César de Macedo Mota	15 2 2011
IE	Desenvolvimento Econômico	Reestruturação produtiva regional no Brasil: uma caracterização da indústria com base em um indicador de	M	Daniel Pereira Sampaio	Ana Lucia Gonçalves da Silva	21 2 2011
IE	Desenvolvimento Econômico	Desenvolvimento Regional e Grandes Projetos Hidrelétricos (1990-2010): O Caso do Complexo Madeira	F	Deborah Werner	Prof. Dr. Humberto Miranda do Nascimento	14 10 2011

Fonte: DAC;SAP/PRPG-UNICAMP,2012

Tabela III.28 - Relação de Dissertações de Mestrado, 2011

Unidade	Curso	Título da Tese	Sexo	Nome	Orientador	Data da Defesa
IE	Desenvolvimento Econômico	A Gestão dos Recursos do Primeiro Programa da Valorização do Café (1906-1914)	M	Dennys Montagner	José Ricardo Barbosa Gonçalves	15 2 2011
IE	Desenvolvimento Econômico	O Impacto dos Programas de Redução de Pobreza Rural na Indonésia	F	Dina Ardiyanti	Eugenia Troncoso Leone	2 6 2011
IE	Desenvolvimento Econômico	Estrutura e Evolução de Capital em Pernambuco: do Isolamento Relativo ao Limiar da Integração Produtiva	M	Fábio Lucas Pimentel de Oliveira	Fernando Cezar de Macedo Mota	18 2 2011
IE	Desenvolvimento Econômico	Política Econômica e Financiamento da Previdência Social no Brasil: crítica À visão conservadora	M	Fernando Junqueira Neves	Eduardo Fagnani	28 3 2011
IE	Desenvolvimento Econômico	Investimento públicos no Brasil de 1988 a 2008: uma análise para além da formação bruta de capital fixo	M	Gabriel Gdalevici Junqueira	Sérgio Roberto Rios do Prado	12 8 2011
IE	Desenvolvimento Econômico	Emprego e Sustentabilidade Ambiental: os Desafios dos Limites Ambientais ao Crescimento	M	James Christopher Lazou	Alexandre Gori Maia	18 5 2011
IE	Desenvolvimento Econômico	A dinâmica do mercado de trabalho metropolitano brasileiro no período 2004-2008	F	Juliana Bacelar de Araújo	Paulo Eduardo de Andrade Baltar	8 7 2011
IE	Desenvolvimento Econômico	Financeirização e Emprego Formal: uma Análise da Expansão dos Serviços às Empresas no Brasil no Período	M	Marcelo Sartorio Loural	Maria Alejandra Caporale Madi	4 8 2011
IE	Desenvolvimento Econômico	Crises Financeiras e Desafios do Trabalho na Nigéria	M	Nuhu Abbayo Toro	Maria Alejandra Caporale Madi	18 4 2011
IE	Desenvolvimento Econômico	Emprego Relations Between Brazilian economic and social policies and the informal economy (Relações entre a	M	Paul Simon Hecker	Marcelo Weishaupt Proni	1 7 2011
IE	Desenvolvimento Econômico	Eco-inovação na Universidade: uma Análise das Patentes da Universidade Estadual de Campinas	M	Rafael Kellermann Barbosa	Bastiaan Philip Reydon	14 2 2011
IE	Desenvolvimento Econômico	Infraestrutura urbana da região metropolitana da grande Vitória: o caso da serra	M	Rafael Silva Barbosa	Claudio Schuller Maciel	31 10 2011

Tabela III.28 - Relação de Dissertações de Mestrado, 2011

Unidade	Curso	Título da Tese	Sexo	Nome	Orientador	Data da Defesa
IE	Desenvolvimento Econômico	Configuração da política de segurança alimentar e nutricional no Brasil: o estado e o mercado no abastecimento	F	Rubia Cristina Wegner	Walter Belik	21 2 2011
IE	Desenvolvimento Econômico	Imperialismo Capitalista em Três Atos: Investigações sobre o Capitalismo	M	Thiago Fernandes Franco	Eduardo Barros Mariutti	21 2 2011
IEL	Divulgação Científica e Cultural	ComunicaSons por entre rádio, arte e divulgação científica	F	Ana Paula Camelo	Carlos Alberto Vogt	24 2 2011
IEL	Divulgação Científica e Cultural	Ciência de Almanaque - Como as imagens de Eu Sei Tudo construíram uma guerra	M	Fábio Reynol de Carvalho	Antonio Carlos Rodrigues de Amorim	25 11 2011
IEL	Divulgação Científica e Cultural	Divulgação Científica em Assessorias de Comunicação: o caso da Fapesp	F	Leila Cristina Bonfiatti Lima	Maria das Graças Conde Caldas	4 8 2011
IEL	Divulgação Científica e Cultural	Mapeamento e Análise da C&T na mídia impressa filiada à Associação Paulista de Jornais (APJ): tendências	M	Marcel Stefano Tavares Marques da Silva	Vera Regina Toledo Camargo	28 2 2011
IEL	Divulgação Científica e Cultural	A instalação Memento mori de Walmor Corrêa como artefato de divulgação científica	F	Maria Livia Conceição M. R. Gonçalves	Antonio Carlos Rodrigues de Amorim	13 12 2011
IEL	Divulgação Científica e Cultural	Sentidos revolvidos na revista piauí (a intersecção da linguagem literária e jornalística)	F	Marina Lee Colbachini Sathler Duarte	Maria das Graças Conde Caldas	29 8 2011
IEL	Divulgação Científica e Cultural	Cenário XXI no Correio Popular. Divulgação de CT&I para Campinas e região	F	Patricia Nunes da Silva Mariuzzo	Vera Regina Toledo Camargo	23 2 2011
IEL	Divulgação Científica e Cultural	Histórias do mar: divagação científica, biotecnologias e RPG	M	Renato Salgado de Melo Oliveira	Susana Oliveira Dias	11 4 2011
IEL	Divulgação Científica e Cultural	Corpos e divulg(ações): ciência, cultura e representações entre texturas	F	Vivian Marina Redi Pontin	Vera Regina Toledo Camargo	24 2 2011
IEL	Linguística	A semiologia das afasias: contribuições de uma abordagem enunciativo-discursiva.	F	Amanda Bastos Amorim de Amorim	Rosana do Carmo Novaes Pinto	30 6 2011

Fonte: DAC; SAP/PRPG-UNICAMP, 2012

Tabela III.28 - Relação de Dissertações de Mestrado, 2011

Unidade	Curso	Título da Tese	Sexo	Nome	Orientador	Data da Defesa
IEL	Linguística	Produção escrita e inclusão escolar: um estudo neurolinguístico.	M	Breno Luis Deffanti	Rosana do Carmo Novaes Pinto	28 2 2011
IEL	Linguística	Adversus Haereses, de Ireneu de Lyon: Tradução e Comentários.	M	Daniel Bueno Donadon	Flávio Ribeiro de Oliveira	15 7 2011
IEL	Linguística	Gradientes alofônicos das oclusivas alveolares do português brasileiro em uma situação de contato dialetal.	F	Denise Pozzani de Freitas Barbosa	Eleonora Cavalcante Albano	8 7 2011
IEL	Linguística	O percurso sócio-cognitivo das recategorizações metafóricas: construção de sentidos na retórica	M	Erik Fernando Miletta Martins	Edwiges Maria Morato	28 4 2011
IEL	Linguística	A perda de subida de clítico no português brasileiro - séculos XIX e XX.	F	Fernanda Elena de Barros Reis	Sonia Maria Lazzarini Cyrino	21 3 2011
IEL	Linguística	A REALIDADE SEMIOLÓGICA DA ANOMIA.	M	Franco Rajer	Edwiges Maria Morato	24 2 2011
IEL	Linguística	Metamorfoses de Venus na poesia de Ovídio.	F	Gabriela Strafacci Orosco	Isabella Tardin Cardoso	7 11 2011
IEL	Linguística	Da sombra à luz: a patologização de crianças sem patologia.	F	Giovana Dragone Rosseto Antonio	Maria Irma Hadler Coudry	17 6 2011
IEL	Linguística	Para além das palavras e das coisas: Friedrich W. Nietzsche e as Ciências da Linguagem.	F	Isadora Lima Machado	Eduardo Roberto Junqueira Guimarães	23 3 2011
IEL	Linguística	Aquisição tardia de uma língua e seus efeitos sobre o desenvolvimento cognitivo dos surdos.	F	Júlia Maria Vieira Nader	Rosana do Carmo Novaes Pinto	31 1 2011
IEL	Linguística	"Sobre as Afásias": conceitos fundamentais em estudo de afasia verbal.	F	Lara Medeiros Borges Pereira	Maria Irma Hadler Coudry	28 4 2011
IEL	Linguística	Contraste de Vozeamento por Crianças entre 6-8 anos - uma Abordagem Dinâmica.	F	Lucila Rey Rocha Schliemann	Eleonora Cavalcante Albano	2 9 2011

Fonte: DAC; SAP/PRPG-UNICAMP, 2012

Tabela III.28 - Relação de Dissertações de Mestrado, 2011

Unidade	Curso	Título da Tese	Sexo	Nome	Orientador	Data da Defesa
IEL	Linguística	Gêneros discursivos em foco: dos programas televisivos Manos e Minas e Altas Horas.	F	Lívia Bertolazzi Granato	Anna Christina Bentes da Silva	21 2 2011
IEL	Linguística	Blogs jornalísticos em foco: processos de legitimação e oficialização.	F	Marcela de Paula Braganholo	Anna Christina Bentes da Silva	24 2 2011
IEL	Linguística	Tempo e Aspecto Gramatical no Déficit Específico de Linguagem.	F	Maria Claudia Arvigo	Ruth Elisabeth Vasconcellos Lopes	25 3 2011
IEL	Linguística	Hierarquia de pessoa em Avá Guarani: considerações a partir da Morfologia Distribuída.	F	Maria Luisa de Andrade Freitas	Maria Filomena Spatti Sândalo de Sá Porto	31 3 2011
IEL	Linguística	A constituição do discurso feminista no Brasil e na Argentina na década de 1970.	F	Mariana Jafet Cestari	Mônica Graciela Zoppi-Fontana	16 6 2011
IEL	Linguística	Luciano de Samósata e a teoria clássica do riso.	F	Mônica Day Omia Mishima	Trajano Augusto Ricca Vieira	22 2 2011
IEL	Linguística	Português Indígena Kaingang: uma questão de concordância.	F	Moana de Lima e Silva	Wilmar da Rocha D'Angelis	9 6 2011
IEL	Linguística	Sobre as Mulheres Famosas (1361-1362) de Giovanni Boccaccio.	F	Talita Janine Juliani	Isabella Tardin Cardoso	30 8 2011
IEL	Linguística Aplicada	Análise de propostas de avaliação de rendimento em livros didáticos de inglês para o Ensino Fundamental I.	F	Ana Paula de Lima	Matilde Virginia Ricardi Scaramucci	22 2 2011
IEL	Linguística Aplicada	Vozes Marginais: Uma análise de produção audiovisual de meninos de rua.	F	Carolina Bottosso de Moura	Denise Bértoli Braga	14 6 2011
IEL	Linguística Aplicada	Letramento Acadêmico: concepções divergentes sobre o gênero resenha crítica.	F	Eliane Feitoza Oliveira	Sylvia Bueno Terzi	7 2 2011
IEL	Linguística Aplicada	O criado e o semideus: o tragicômico em O Precipício de Faetonte, de Antônio José da Silva	F	Eliane Tiyoko Nishimori Sato	Matilde Virginia Ricardi Scaramucci	29 8 2011

Fonte: DAC;SAP/PRPG-UNICAMP,2012

Tabela III.28 - Relação de Dissertações de Mestrado, 2011

Unidade	Curso	Título da Tese	Sexo	Nome	Orientador	Data da Defesa
IEL	Linguística Aplicada	A Prática de Jogar Videogame Como Um Novo Letramento.	M	Gustavo Nogueira de Paula	Marcelo El Khouri Buzato	22 8 2011
IEL	Linguística Aplicada	A produção de blogs dentro e fora da escola sob a lente analítica das identidades.	F	Juliana Menezes Cruciani	Marcelo El Khouri Buzato	29 6 2011
IEL	Linguística Aplicada	A Aprendizagem da LE Inglês Fora da Sala de Aula: um Estudo "Q".	F	Leila Guaracy Peres Taves	Linda Gentry El-Dash	25 2 2011
IEL	Linguística Aplicada	O gênero memorial de formação: análise das lembranças de práticas de leitura e escrita no processo	F	Lilian Kelly Caldas Viudes	Raquel Salek Fiad	26 8 2011
IEL	Linguística Aplicada	Silenciamento de singularidades: o discurso sobre o aluno.	F	Patricia Nogueira da Silva	Maria José Rodrigues Faria Coracini	16 2 2011
IEL	Linguística Aplicada	AS REPRESENTAÇÕES DA LÍNGUA INGLESA NO DISCURSO DE JOVENS CARENTES: um Estudo Crítico.	M	Pedro Lazaro dos Santos	Maria Viviane do Amaral Veras	25 3 2011
IEL	Linguística Aplicada	O acesso às práticas de letramento digital na Educação de Jovens e Adultos.	F	Viviane Gonçalves Curto	Denise Bértoli Braga	13 5 2011
IEL	Teoria e História Literária	O criado e o semideus: o tragicômico em O Precipício de Faetonte, de Antônio José da Silva.	M	Carlos Junior Gontijo Rosa	Alexandre Soares Carneiro	30 8 2011
IEL	Teoria e História Literária	Bibliotheca Nacional e Pública do Rio de Janeiro - um ambiente para leitores e leituras de romances (1833-1856).	F	Débora Cristina Bondance Rocha	Márcia Azevedo de Abreu	24 2 2011
IEL	Teoria e História Literária	ESCRITOR, AUTOR, NARRADOR e HERÓI. A CONSTRUÇÃO DO "EU" EM MEMÓRIAS DO CÁRCERE.	F	Eloisy Oliveira Batista	Márcio Orlando Seligmann-Silva	18 2 2011
IEL	Teoria e História Literária	A metáfora da tempestade marítima em A ostra e o vento.	M	Fernando Góes	Paulo Elias Allane Franchetti	23 2 2011
IEL	Teoria e História Literária	O demônio no corpo das palavras: o endemoninhamento do discurso em Lavoura arcaica.	F	Giovanni Marques Santos	Mário Luiz Frungillo	28 2 2011

Fonte: DAC;SAP/PRPG-UNICAMP,2012

Tabela III.28 - Relação de Dissertações de Mestrado, 2011

Unidade	Curso	Título da Tese	Sexo	Nome	Orientador	Data da Defesa
IEL	Teoria e História Literária	Desemaranhar: Estudo de O Método Brecht de Fredric Jameson.	F	Gislaine Cristina de Oliveira	Fabio Akcelrud Durão	19 9 2011
IEL	Teoria e História Literária	A voz, o verso e a reinvenção da poética sertaneja: linguagem e criação poética em "Inspiração Nordestina" de Patativa	M	Jorge Henrique da Silva Romero	Suzi Frankl Sperber	8 2 2011
IEL	Teoria e História Literária	Riso e melancolia na utopia de Robert Burton.	F	Juliana de Oliveira Lopes	Carlos Eduardo Ornelas Berriel	7 2 2011
IEL	Teoria e História Literária	Estética e Política: leituras de "Parque Industrial" e "A Famosa Revista".	F	Larissa Satico Ribeiro Higa	Francisco Foot Hardman	19 10 2011
IEL	Teoria e História Literária	MOTTA COQUEIRO, A FERA DE MACABU. LITERATURA E IMPRENSA NA OBRA DE JOSÉ DO PATROCÍNIO.	M	Lucinéia Alves dos Santos	Jefferson Cano	25 2 2011
IEL	Teoria e História Literária	Para além da construção dos personagens: o conceito de monstrosidade em Lavoura Arcaica,	M	Paulo Roberto Barreto Caetano	Mário Luiz Frungillo	25 2 2011
IEL	Teoria e História Literária	Adorno e Horkheimer versus Batman e Robin: da estética camp como possibilidade de superação de alguma	M	Pedro de Araújo Leite	Fabio Akcelrud Durão	5 4 2011
IEL	Teoria e História Literária	Diálogos Miméticos entre Sêneca e Shakespeare: As Troianas e Ricardo III.	M	Régis Augustus Bars Closel	Suzi Frankl Sperber	21 11 2011
IEL	Teoria e História Literária	Endgame no limite da interpretação.	M	Tauan Fernandes Tinti	Fábio Akcelrud Durão	29 6 2011
IEL	Teoria e História Literária	A Poesia de Philip Levine - Estudo Seguido de Pequena Antologia Traduzida e Comentada.	M	Vinicius França da Silveira	Eric Mitchell Sabinson	27 1 2011
IEL	Teoria e História Literária	Reflexão absoluta como medium da crítica de arte: um estudo sobre a crítica filológica do jovem Walter Benjamin.	M	Wagner de Avila Quevedo	Márcio Orlando Seligmann-Silva	25 2 2011
IFCH	Antropologia Social	TRajetórias Afetivas e Sexuais entre Jovens de Periferia, Belo Horizonte	F	Ana Laura Lobato Pinheiro	Maria Filomena Gregori	20 9 2011

Fonte: DAC; SAP/PRPG-UNICAMP, 2012

Tabela III.28 - Relação de Dissertações de Mestrado, 2011

Unidade	Curso	Título da Tese	Sexo	Nome	Orientador	Data da Defesa
IFCH	Antropologia Social	Visissecção: uma disputa em sua regulamentação - das ruas ao parlamento	M	Daniel Pereira Ramiro	Ronaldo Rômulo Machado de Almeida	29 6 2011
IFCH	Antropologia Social	Os melhores anos de nossas vidas. Narrativas, trajetórias e trajetos de exilados brasileiros, que se tornaram	F	Desirée de Lemos Azevedo	Bela Feldman Bianco	1 4 2011
IFCH	Antropologia Social	Cultura e Agricultura - Resiliência e Transformação do Sistema Agrícola Krahô.	M	Fernando de Niemeyer	Mauro Willian Barbosa de Almeida	14 12 2011
IFCH	Antropologia Social	Mandioca: processos biológicos e socioculturais associados no Alto Juruá, Acre.	F	Roberta Rizzi	Mauro William Barbosa de Almeida	28 3 2011
IFCH	Antropologia Social	A Cultura da Economia: Marshall Sahlin e a arqueologia do conceito de "necessidade econômica"	M	Sérgio Procópio Carmona Mendes	Mauro William Barbosa de Almeida	31 3 2011
IFCH	Ciência Política	Perfil Sociopolítico e Decisões Legislativas na 15ª Legislatura das Assembléias Legislativas do Paraná,	M	André Barsch Ziegmann	Valeriano Mendes Ferreira Costa	3 3 2011
IFCH	Ciência Política	Segurança Humana: Avanços e Desafios na Política Internacional	F	Ariana Bazzano de Oliveira	Shiguenoli Miyamoto	10 3 2011
IFCH	Ciência Política	"A 'CONTROVÉRSIA' DO PLANEJAMENTO ENTRE ROBERTO SIMONSEN E EUGÊNIO GUDIN E A Declínio do Estado-nação?"	M	Arthur de Aquino	Alvaro Gabriel Bianchi Mendez	28 3 2011
IFCH	Ciência Política	POLÍTICA E LITERATURA NOS CADERNOS DO CÁRCERE DE ANTONIO GRAMSCI	F	Daniela Xavier Haj Mussi	Alvaro Gabriel Bianchi Mendez	14 4 2011
IFCH	Ciência Política	Problemas e Perspectivas da Integração na União Europeia - um olhar sobre os processos de	F	Denise Licia Boni de Oliveira	Shiguenoli Miyamoto	25 2 2011
IFCH	Ciência Política	Territórios da Estratégia Autônômica: os autogovernos rebeldes e a política zapatista	M	Lucas Gebara Spinelli	Andréia Galvão	28 3 2011

Fonte: DAC; SAP/PRPG-UNICAMP, 2012

Tabela III.28 - Relação de Dissertações de Mestrado, 2011

Unidade	Curso	Título da Tese	Sexo	Nome	Orientador	Data da Defesa
IFCH	Ciência Política	Discurso e prática dos sindicatos dos metalúrgicos do Estado de São Paulo	F	Marcela Medeiros Moura	Andréia Galvão	31 3 2011
IFCH	Ciência Política	As transformações do setor financeiro no Brasil: os trabalhadores e a fragmentação da representação	M	Paulo Eduardo Silva Malerba	Andréia Galvão	23 3 2011
IFCH	Ciência Política	Oligarquia e transformismo A crítica de Gramsci a Michels	M	Renato César Ferreira Fernandes	Alvaro Gabriel Bianchi Mendez	30 3 2011
IFCH	Ciência Política	Estado, classes sociais e relações internacionais: uma comparação crítica entre Hans Morgenthau e Nicos	M	Tatiana Berringer	Armando Boito Junior	25 3 2011
IFCH	Ciência Política	As políticas antidrogas dos Estados Unidos na região andina: o caso peruano.	F	Veronika Karolina Mosqueira aguilar	Shiguenoli Miyamoto	16 3 2011
IFCH	Ciência Política	Reformas institucionais e financiamento de longo prazo na economia brasileira: discussões	M	Vinicius Eduardo Ferrari	Valeriano Mendes Ferreira Costa	1 9 2011
IFCH	Demografia	Migração na RM de Campinas: produção do espaço urbano e impactos sociais.	M	Ednelson Mariano Dota	Jose Marcos Pinto da Cunha	25 2 2011
IFCH	Demografia	Populações em situações de Risco Ambiental em São Sebastião, Litoral Norte de São Paulo.	M	Francine Modesto dos Santos	Eduardo José Marandola Junior	28 2 2011
IFCH	Demografia	Política de Transferencia de Renda e migração na Bahia: Alguma Conexão?	F	Julia Modesto Pinheiro Dias Pereira	Tirza Aidar	28 2 2011
IFCH	Demografia	O Envelhecimento Populacional e a Atenção à Saúde do Idoso na Região Metropolitana de Campinas.	F	Maria Teresa Dalla Fontana Pinto Moreira Porto	Jose Marcos Pinto da Cunha	25 3 2011
IFCH	Demografia	Gravidez Adolescente: Indesejada para quem?	F	Neiva Maria Borgato	Maria Coleta Ferreira Albino de Oliveira	28 2 2011
IFCH	Demografia	Fronteira da exploração mineral na Amazônia: O setor mineral e a dinâmica demográfica da mesorregião sudeste	M	Vinicius Moreno de Sousa Correa	Roberto Luiz do Carmo	31 8 2011

Fonte:DAC;SAP/PRPG-UNICAMP,2012

Tabela III.28 - Relação de Dissertações de Mestrado, 2011

Unidade	Curso	Título da Tese	Sexo	Nome	Orientador	Data da Defesa
IFCH	Filosofia	Sade: o filósofo e o imaginário.	F	Ana Cristina Joaquim	Luiz Roberto Monzani	31 3 2011
IFCH	Filosofia	Sistemas, Pressuposições e Implicaturas: Uma Investigação Exploratória, Lógica e Filosófica.	M	Antonio Marmo da Cunha Oliveira	Walter Alexandre Carnielli	30 9 2011
IFCH	Filosofia	A PERSISTÊNCIA DO PARADOXO DA COGNOSCIBILIDADE	M	Dante Cardoso Pinto de Almeida	Ítala Maria Loffredo D Ottaviano	16 9 2011
IFCH	Filosofia	A democracia parlamentar na crítica de Carl Schmitt	M	Fernando Novelli Bianchini	Roberto Romano da Silva	29 9 2011
IFCH	Filosofia	O conhecimento científico nos Segundos Analíticos de Aristóteles: causa e necessidade na demonstração	F	Francine Maria Ribeiro	Lucas Angioni	16 9 2011
IFCH	Filosofia	Filosofia e Ciência no século XIV: o caso de Nicole Oresme	F	Iara Velasco e Cruz Malbouisson	Fátima Regina Rodrigues Évora	16 9 2011
IFCH	Filosofia	Conhecimento e Verdade na Ontologia Fundamental de Martin Heidegger.	M	Luciano Campos dos Santos	Zeljko Loparic	13 4 2011
IFCH	Filosofia	O PADRÃO DO GOSTO NA FILOSOFIA DE HUME: UM ARGUMENTO E OS SEUS ASPECTOS	M	Rafael Fernandes Barros de Souza	José Oscar de Almeida Marques	5 9 2011
IFCH	Filosofia	A essência negativa da autoconsciência: conceito de iluminismo na fenomenologia do	M	Rafael Teixeira da Silva Pugliesi	Marcos Lutz Müller	23 9 2011
IFCH	Filosofia	Moralidade e história na Ideia de uma história universal de um ponto de vista Cosmopolita de Kant	M	Ricardo Machado Santos	Zeljko Loparic	25 2 2011
IFCH	Filosofia	Sistema teóricos em Kant: o controle da experiência mediante as máximas da razão.	M	Rodrigo Augusto Rosa	Zeljko Loparic	25 2 2011
IFCH	História	"Os mineiros da Floresta: sociedade e trabalho em uma fronteira de mineração industrial amazônica (1943-	M	Aalberto Júnior Ferreira Paz	Fernando Teixeira da Silva	14 3 2011

Fonte: DAC; SAP/PRPG-UNICAMP, 2012

Tabela III.28 - Relação de Dissertações de Mestrado, 2011

Unidade	Curso	Título da Tese	Sexo	Nome	Orientador	Data da Defesa
IFCH	História	"Representações cinematográficas da Argentina em crise (1999-2004)."	M	Breno de Souza Juz	José Alves de Freitas Neto	13 12 2011
IFCH	História	"O Esmeraldo de Situ Orbis de Duarte Pacheco Pereira: mudanças e permanências epistemológicas em	F	Camila Fernanda de Souza	Paulo Celso Miceli	30 3 2011
IFCH	História	"Solidariedade entre ofícios: a experiência mutualista no Rio de Janeiro imperial (1860-1882)".	M	David Patrício Lacerda	Prof. Dr. Cláudio Henrique de Moraes	28 2 2011
IFCH	História	"Habitar o Patrimônio Cultural: o caso do ramal ferroviário Anhumas - Jaguariúna".	F	Denise Fernandes Geribello	Batalha Silvana Barbosa Rubino	23 3 2011
IFCH	História	"Águas urbanas: as formas de apropriação das águas em Mariana/MG (1745-1798)"	F	Denise Maria Ribeiro Tedeschi	Leila Mezan Algranti	10 2 2011
IFCH	História	"A memória das máquinas: um estudo de história da técnica em São Paulo".	M	Francisco de Cravalho Dias de Andrade	Marcos Tognon	25 2 2011
IFCH	História	"Arqueologia Bíblica: um estudo de narrativas e discursos acerca de sua constituição como disciplina".	F	Gabriella Barbosa Rodrigues	Prof. Dr. Pedro Apulo Abreu Funari	30 9 2011
IFCH	História	"A construção da Negritude: a formação da identidade do intelectual através da experiência de Léopold Sédar Senghor	M	Gustavo de Andrade Durão	Robert Wayne Andrew Slenes	31 3 2011
IFCH	História	"Mal ou bem procedidas: cotidiano e transgressão das regras sociais e jurídicas em Feira de Santana, 1890-	F	Karine Teixeira Damasceno	Profa. Dra. Silvia Hunold Lara	18 11 2011
IFCH	História	"O espaço na Idade Média: um estudo histórico historiográfico".	F	Kátia Regina Polli	Néri de Barros Almeida	30 3 2011
IFCH	História	"OS DESCAMINHOS DE CLARISSA ENTRE O CAMPO E A CIDADE: O ROMANCE DE SAMUEL RICHARDSON	M	Ludmila de Souza Maia	Profa. Dra. Maria Stella Martins Bresciani	9 2 2011
IFCH	História	"Brasil, um país tropical: o clima na construção da identidade nacional brasileira (1839-1889)"	M	Luis Fernando Tosta Barbato	Edgar Salvadori de Decca	9 2 2011

Fonte: DAC;SAP/PRPG-UNICAMP,2012

Tabela III.28 - Relação de Dissertações de Mestrado, 2011

Unidade	Curso	Título da Tese	Sexo	Nome	Orientador	Data da Defesa
IFCH	História	"Cruzando o Atlântico: a construção da identidade Mina entre forras e escravas no pequeno comércio de Vila Rica,	M	Maykon Rodrigues dos Santos	Robert Wayne Andrew Slenes	26 8 2011
IFCH	História	"Abençoados aqueles que vêm: imigração e beneficência judaica em São Paulo (1900-1950)".	M	Márcio Mendes da Luz	Michael McDonald Hall	25 3 2011
IFCH	História	"A Hagiografia de Santa Rosa de Lima: narrando a santidade na América"	F	Olivia Barreto de Oliveira Cappi	Prof. Dr. Leandro Karnal	27 9 2011
IFCH	História	"O Grupo Santa Helena e o universo industrial paulista (1930-1970)".	F	Patrícia martins Santos Freitas	Cristina Meneguello	29 3 2011
IFCH	História	Entre a épica e a paródia: A (des) mistificação do gaúcho nos quadrinhos de Inodoro Pereyra, el renegau.	F	Priscila Pereira	José Alves de Freitas Neto	24 2 2011
IFCH	História	"Sobre a obra de Sebastiano Ricci "A Recusa de Arquimedes", painel que pertence à Fundação Cultural Ema	M	Roberto Aparecido Zaniquelli Accorsi	Luciano Migliaccio	29 4 2011
IFCH	História	"A atuação pública dos bispos no principado de Constantino: as transformações ocorridas no Império e	M	Robson Murilo Grando Della Torre	Néri de Barros Almeida	30 8 2011
IFCH	História	"A Realeza Cristã na Gália merovíngia e na Hispânia visigoda: um estudo comparativo (561-633)".	M	Thiago Juarez Ribeiro da Silva	Néri de Barros Almeida	23 11 2011
IFCH	História	"Olha Só, ô meu Tambú, como Chora o Candongueiro: as estrelas e os toques da tradição no jongo de Guaratinguetá	M	Vitor Aquino de Queiroz D'Avila Teixeira	Robert Wayne Andrew Slenes	29 8 2011
IFCH	Relações Internacionais	(Criador e Criatura: Os Estados Unidos e a Organização Mundial do Comércio (OMC))	F	Carolina Cristina Loução Preto	Sebastião Carlos Velasco e Cruz	26 8 2011
IFCH	Relações Internacionais	Política Externa Brasileira e o Tratado de Não-Proliferação de Armas Nucleares (TNP): da resistência à	F	Gabriela Ferro Firmino Batista	Shiguenoli Miyamoto	25 2 2011
IFCH	Relações Internacionais	As três camadas da política externa do governo Collor: poder, legitimidade e dissonância	M	Guilherme Stolle Paixão e Casarões	Sebastião Carlos Velasco e Cruz	30 8 2011

Fonte: DAC;SAP/PRPG-UNICAMP,2012

Tabela III.28 - Relação de Dissertações de Mestrado, 2011

Unidade	Curso	Título da Tese	Sexo	Nome	Orientador	Data da Defesa
IFCH	Relações Internacionais	A COOPERAÇÃO INTERNACIONAL EM PROGRAMAS DE PRODUTOS DE DEFESA E SEUS ATORES: O CASO	M	Peterson Ferreira da Silva	Shiguenoli Miyamoto	30 3 2011
IFCH	Relações Internacionais	AS NORMAS MULTILATERAIS PARA O COMBATE AO TERRORISMO: UMA ANÁLISE DAS POLÍTICAS DOS EUA NO	M	William Torres Laureano da Rosa	Andrei Koerner	29 8 2011
IFCH	Sociologia	Da Teoria social à modernidade: reflexividade, poder e práxis no pensamento de Anthony Giddens	M	Asher Groshowalski Brum Pereira	Leila da Costa Ferreira	13 7 2011
IFCH	Sociologia	“CINEMA E SOCIEDADE: SOBRE A DITADURA MILITAR NO BRASIL”	M	Caroline Gomes Leme	Marcelo Siqueira Ridenti	23 3 2011
IFCH	Sociologia	“A SOCIOLOGIA DA SOCIOLOGIA DE OCTÁVIO IANNI: AS RAZÕES DA CRÍTICA E A CRÍTICA DA RAZÃO”	M	Douglas Felício Silva de Oliveira	Profa.Dra. Elide Rugai Bastos	22 3 2011
IFCH	Sociologia	"Análise ideológica e utopia: elementos para a compreensão do conceito de ideologia de Fredric Jameson"	M	Eduardo Azanha Rangel	Prof.Dr. Josué Pereira da Silva	4 11 2011
IFCH	Sociologia	ULRICH BECK. A TEORIA DA SOCIEDADE DE RISCO MUNDIAL	M	Estevão Mota Gomes Ribas Bosco	Leila da Costa Ferreira	27 4 2011
IFCH	Sociologia	“DESVENDANDO O CAMPO DA SOCIOLOGIA AMBIENTAL: REVISÃO DE ARTIGOS SELECIONADOS	M	Fábio Bacchiegga	Leila da Costa Ferreira	23 3 2011
IFCH	Sociologia	“Sobre os Centros de Permanência Temporária na Itália e a Construção Social da Não-Pessoa”	F	Fernanda Di Flora Garcia	Maria Lygia Quartim de Moraes	31 3 2011
IFCH	Sociologia	“TERCEIRIZAR, FLEXIBILIZAR, PRECARIZAR: UM ESTUDO CRÍTICO SOBRE A TERCEIRIZAÇÃO DO	M	Heber Rebouças Jorge	Ricardo Luiz Coltro Antunes	2 3 2011
IFCH	Sociologia	“ESCRITOS MARXIANOS DE JUVENTUDE E DIREITO”	F	Helena de Assis Mota	Jesus José Ranieri	25 3 2011
IFCH	Sociologia	“NA SOMBRA DO AGRONEGÓCIO – SISTEMAS AGROFLORESTAIS NA ZONA DA MATA PERNAMBUCANA”	F	Mariana de Oliveira Portella	Prof.Dr. Fernando Antonio Lourenço	30 3 2011

Fonte: DAC;SAP/PRPG-UNICAMP,2012

Tabela III.28 - Relação de Dissertações de Mestrado, 2011

Unidade	Curso	Título da Tese	Sexo	Nome	Orientador	Data da Defesa
IFCH	Sociologia	"Sybjetividades Anarquistas. O Caso da Colônia Cecília"	M	Mario Guillermo Massini	Profa. Dra. Maria Lygia Quartim de Moraes	16 3 2011
IFCH	Sociologia	"O Trabalho Manual Africano nos Labirintos da Globalização em São Paulo"	M	Paulo Gomes Vaz	Ricardo Luiz Coltro Antunes	31 3 2011
IFCH	Sociologia	Programas de Transferência de Renda: Autonomia versus Assistencialismo.	M	Rodrigo Lazani	Prof.Dr. Josué Pereira da Silva	10 11 2011
IFCH	Sociologia	"Revolução em DEBATE: O grupo DEBATE, o exílio e a luta armada no Brasil (1970 – 1974)"	M	Rodrigo Pezzonia	Marcelo Siqueira Ridenti	31 3 2011
IFCH	Sociologia	"Entre a paranóia da imaginação e a percepção alucinatória: hip-hop e postura de oposição na sociedade do	M	Sílvia Ricardo Sawaya	Prof.Dr. Laymert Garcia dos Santos	29 6 2011
IFCH	Sociologia	"O controle da infância: caminhos da medicalização"	F	Tatiana de Andrade Barbarini	Profa.Dra. Maria Lygia Quartim de Moraes	1 9 2011
IFCH	Sociologia	"A alegoria do dualismo brasileiro na obra 'Dois Irmãos' de Milton Hatoum"	F	Vera Helena Picolo Cecarello	Prof.Dr. Marcelo Siqueira Ridenti	13 6 2011
IFGW	Física	Dinâmica Semiclássica na Representação de Estados Coerentes.	M	Adriano Grigolo	Marcus Aluizio Martinez de Aguiar	19 4 2011
IFGW	Física	Flutuações Quânticas em Cálculos de Energia Livre por Dinâmica Molecular Clássica.	M	Alexandre Hernandes Barrozo	Maurice de Koning	30 9 2011
IFGW	Física	Estudos de Plasmas em Tokamaks: Medidas da Temperatura Iônica via Espectroscopia no Ultravioleta do	M	Bruno Sversut Arsioli	Munemasa Machida	22 2 2011
IFGW	Física	Análise e Tradução Comentada da Obra de Arquimedes Intitulada "Método sobre os Teoremas Mecânicos.	M	Ceno Pietro Magnaghi	André Koch Torres de Assis	14 4 2011
IFGW	Física	Estudo Teórico de Sistemas de Elétrons Fortemente Correlacionados: Aplicações aos Multiferróicos.	M	Cesar José Calderon Filho	Gaston Eduardo Barberis	4 3 2011

Fonte:DAC;SAP/PRPG-UNICAMP,2012

Tabela III.28 - Relação de Dissertações de Mestrado, 2011

Unidade	Curso	Título da Tese	Sexo	Nome	Orientador	Data da Defesa
IFGW	Física	Criptografia Quântica com Estados Comprimidos da Luz.	M	Douglas Delgado de Souza	Antonio Vidiella Barranco	6 4 2011
IFGW	Física	Identificação de Estruturas Biológicas por Microscopia de Força Atômica.	M	Duber Marcel Murillo Munar	Mônica Alonso Cotta	18 11 2011
IFGW	Física	Perturbações Cosmológicas Escalares para um Gás Degenerado de Férmions.	M	Eder Leonardo Duarte Perico	Prof. Dr. Alex Eduardo de Bernardini	16 2 2011
IFGW	Física	Cálculo de Energias Cinéticas em Sistemas Formados por Átomos de $(4)He$ na Fase Sólida.	M	Elkin Jezzid Rugeles Vargas	Prof. Dr. Silvio Antonio Sachetto Vitiello	7 11 2011
IFGW	Física	O Efeito Greisen-Zatsepin-Kuzmin na Vizinhança de Buracos Negros.	M	Gabriel Bernardi de Freitas	Alberto Vazquez Saa	11 3 2011
IFGW	Física	Estudo da Dinâmica e Emaranhamento no Modelo Raman Acoplado.	M	Gustavo Lázero Deçordi	Antonio Vidiella Barranco	29 4 2011
IFGW	Física	Polarização Magnética das Correntes de Tunelamento.	M	Imara Lima Fernandes	Guillermo Gerardo Cabrera Oyarzún	29 4 2011
IFGW	Física	Estudo das Propriedades Magnéticas e Magnetocalóricas em Compostos RZN (R=Gd, Tb, Ho, Er).	M	José Carlos Botelho Monteiro	Flávio César Guimarães Gandra	31 10 2011
IFGW	Física	Transferência de Estados Emaranhados de Dois Qubits, Usando Cavidades Acopladas com Átomos em Estudo de Compostos Intermetálicos de Clatratos por Difração de Raios-X.	M	Julio Cesar González Henao	José Antonio Roversi	3 10 2011
IFGW	Física	Análise, por Meio da Técnica Forc, do Efeito da Histerese a Alta Frequência no Fenômeno da GMI.	F	Larissa Sayuri Ishibe Veiga	Carlos Manuel Giles Antunez de Mayolo	27 4 2011
IFGW	Física	Fenomenologia dos Decaimentos de Neutrinos de Supernovas.	M	Luis Carlos Tapia Herrera	Prof. Dr. Kleber Roberto Pirola	15 12 2011
IFGW	Física		M	Luis Carlos Tapia Herrera	Orlando Luis Goulart Peres	17 11 2011

Fonte: DAC; SAP/PRPG-UNICAMP, 2012

Tabela III.28 - Relação de Dissertações de Mestrado, 2011

Unidade	Curso	Título da Tese	Sexo	Nome	Orientador	Data da Defesa
IFGW	Física	Métodos dos Estados Coerentes Acoplados com Trajetórias Complexas.	M	Matheus Veronez	Marcus Aloizio Martinez de Aguiar	31 10 2011
IFGW	Física	Estudo na Influência do Substrato de TiN no Crescimento dos Nanotubos de Carbono.	F	Mónica Morales Corredor	Fernando Alvarez	14 12 2011
IFGW	Física	Estudo das Propriedades Dinâmicas e Estruturais do Gálio Líquido Super-Resfriado através de Simulações	M	Oscar Samuel Cajahuaringa Macollunco	Alex Antonelli	26 7 2011
IFGW	Física	Supercondutividade em Materiais à Bases de Carbono.	M	Rafael Borges Merlo	Iakov V. Kopelevitch	13 9 2011
IFGW	Física	Caos Quântico Relativístico.	M	Rafael Soares Pinto	Patrício Anibal Letelier Sotomayor	5 5 2011
IFGW	Física	Neutrinos em Meio Astrofísicos, Mecanismos de Produção e Razão entre Sabores.	M	Renan Picoreti	Orlando Luis Goulart Peres	3 3 2011
IFGW	Física	Efeito Magnetocalórico Anisotrópico em Compostos à Base de Terras-Raras.	M	Ricardo Donizeth dos Reis	Flávio César Guimarães Gandra	15 4 2011
IFGW	Física	Estudo de Força Fotoeletromotriz de um Padrão Luminoso Oscilante de Speckle e suas Aplicações.	M	Rodrigo Eduardo Fraga Kumamoto	Jaime Frejlich Sochaczewsky	19 5 2011
IFGW	Física	Magnetismo e Supercondutividade em Novos Compostos Intermetálicos a Base de FeAs.	M	Thales Macedo Garitezi	Pascoal José Giglio Pagliuso	12 4 2011
IFGW	Física	Aplicação da Radiografia por Contraste de Fase na Visualização de Articulações e Cartilagens.	F	Thaís Diniz de Souza	Carlos Manuel Giles Antunes de Mayolo	7 11 2011
IFGW	Física	Contribuição para os métodos de identificação das componentes eletromagnética e muônica de	F	Vanessa Menezes Theodoro	José Augusto Chinellato	3 11 2011
IFGW	Física	Estudo das Características Ópticas de Fibras de Cristal Fotônico (PCF) Sob Pressão Hidrostática Aplicada.	M	Yovanny Alexander Valenzuela Espinel	Cristiano Monteiro de Barros Cordeiro	14 12 2011

Fonte: DAC; SAP/PRPG-UNICAMP, 2012

Tabela III.28 - Relação de Dissertações de Mestrado, 2011

Unidade	Curso	Título da Tese	Sexo	Nome	Orientador	Data da Defesa
IG	Ensino e História de Ciências da Terra	O reino, os agricultores e as matas : história ambiental e siderurgia em São Paulo no século XIX	M	Anfrisio Rodrigues Neto	Pedro Wagner Gonçalves	5 5 2011
IG	Ensino e História de Ciências da Terra	Discursos Escolares sobre o Ciclo do Carbono	F	Cristiane Oliveira de Barros	Henrique Cesar da Silva	29 8 2011
IG	Ensino e História de Ciências da Terra	Ensino de Química na proposta curricular do estado de São Paulo e suas articulações com as Geociências:	F	Fabiana Burgos Takahashi Garcia	Prof. Dr. Mauricio Compiani	30 8 2011
IG	Ensino e História de Ciências da Terra	SABERES DOCENTES NA INTERFACE BIOLOGIA/GEOCIÊNCIAS: CONTRIBUIÇÕES DE UMA	F	Gabriela Finco Maidame	Henrique César da Silva	28 2 2011
IG	Ensino e História de Ciências da Terra	A Disciplina Geociências na Formação de Técnicos Ambientais: Prospecção de Práticas Pedagógicas	F	Gleise Regina Bertolazi dos Santos	Celso Dal Ré Carneiro	27 5 2011
IG	Ensino e História de Ciências da Terra	Dinâmica natural e ensino de Química para jovens e adultos: saberes e práticas de uma inovação curricular	F	Silvana Maria Correa Zanini	Pedro Wagner Gonçalves	28 7 2011
IG	Ensino e História de Ciências da Terra	Produção de Textos Narrativos e Descritivos por Meio de Atividades Geocientíficas com alunos do Ensino	F	Valdete Ramos de Oliveira Melo	Vania Maria Nunes dos Santos	15 12 2011
IG	Ensino e História de Ciências da Terra	A importância do mapa na construção do conhecimento: uma análise a partir da perspectiva histórico-cultural.	F	Viviane Lousada Cracel	Mauricio Compiani	14 3 2011
IG	Geociências	Concentrações de elementos químicos em fígado e músculo de peixes demersais do sistema estuarino de	F	Alice Bosco Santos	Prof. Dr. Wanilson Luiz Silva	29 8 2011
IG	Geociências	Caracterização de Reservatórios Fluviais da Bacia de Taubaté	F	Ancilla Maria Almeida Naturais	Alexandre Campana Vidal	27 7 2011
IG	Geociências	Sistemática de isótopos estáveis aplicadas à caracterização da evolução dos paleo-sistemas hidrotermais	M	André Luiz Silva Pestilho	Profa. Dra. Lena Virgínia Soares Monteiro	26 8 2011
IG	Geociências	Caracterização do aquífero associado ao Complexo Alcalino Carbonálfico do Barreiro oeste de Minas Gerais	M	Daniel Bernardes Raposo	Sueli Yoshinaga Pereira	12 12 2011

Fonte: DAC; SAP/PRPG-UNICAMP, 2012

Tabela III.28 - Relação de Dissertações de Mestrado, 2011

Unidade	Curso	Título da Tese	Sexo	Nome	Orientador	Data da Defesa
IG	Geociências	Mineralizações auríferas do Lineamento Peru-Trairão Província Aurífera de Alta Floresta - MT: controle	M	Emilio Miguel Junior	Ticiano José Saraiva dos Santos	14 12 2011
IG	Geociências	Medição do aporte atmosférico dos elementos-traço no município de Campinas e Paulínia com auxílio da	M	Guilherme Gonçalves Pereira da Silva Ferreira	Jacinta Enzweiler	21 6 2011
IG	Geociências	Nova abordagem para os estudos paleobotânicos neopaleozoicos da borda leste na porção brasileira da	F	Isabel Cortez Christiano de Souza	Frésia Soledad Ricardi Torres Branco	18 11 2011
IG	Geociências	Simulação física de fluxos gravitacionais: efeitos da variação de concentração e vazão do fluxo no	F	Lenita de Souza Fioriti	Prof. Dr. Giorgio Basilici	29 8 2011
IG	Geociências	“Caracterização geológica e tecnológica do minério de zinco do Extremo Norte da Mina da Vazante, Minas Gerais	F	Mariana Gazire Lemos	Lena Virgínia Soares Monteiro	28 1 2011
IG	Geociências	Metamorfismo e estudo de proveniência, baseado em U-Pb em zircões detríticos e isótopos de Nd, das	M	Matheus Fernando Ancelmi	Ticiano Jose Saraiva dos Santos	28 3 2011
IG	Geociências	Geoquímica de Rochas Máficas da Região de São José do Jacuípe, segmento norte do Orógeno Itabuna-	F	Patricia Piaia	Elson Paiva de Oliveira	25 4 2011
IG	Geociências	DEPÓSITOS AURÍFEROS ASSOCIADOS AO MAGMATISMO GRANÍTICO DO SETOR LESTE DA	M	Rafael Rodrigues de Assis	Roberto Perez Xavier	28 2 2011
IG	Geociências	Fósseis do Afloramento Santa Irene, Cretáceo Superior da Bacia Bauru: inferências paleoecológicas	F	Sandra Aparecida Simionato Tavares	Frésia Soledad Ricardi Torres Branco	27 6 2011
IG	Geociências	Petrogênese do Batólito Santa Quitéria: implicações ao magmatismo	M	Stefano Albino Zincone	Ticiano José Saraiva dos Santos	19 12 2011
IG	Geografia	Brasiliano na porção norte da Província Paelossolos da Formação Marília: subsídios para a interpretação	M	Alexandre Pavia Junior	Francisco Sergio Bernardes Ladeira	31 1 2011
IG	Geografia	paleogeográfica na área de Duartina - Circulação de Mercadorias na Fronteira entre Brasil e Paraguai: as Cidades de Foz do Iguaçu (PR) e Ponta Porã (MS)	F	Ana Carolina Torelli Marquezini	Márcio Antonio Cataia	12 12 2011

Fonte: DAC;SAP/PRPG-UNICAMP,2012

Tabela III.28 - Relação de Dissertações de Mestrado, 2011

Unidade	Curso	Título da Tese	Sexo	Nome	Orientador	Data da Defesa
IG	Geografia	Mapeamento de Corredores Ecológicos na APA Fernão Dias-MG, a partir de Análise Geoespacial	F	Ana Isabel Pasztor Moretti	Marcos César Ferreira	25 8 2011
IG	Geografia	Análise Cronológica e Pedológica de uma Toposequência na Estação Ecológica de Jataí, Luis Antônio - SP.	M	André Luiz de Souza Celarino	Francisco Sergio Bernardes Ladeira	16 3 2011
IG	Geografia	Uso do Território e federação Brasileira: os Casos das Compensações Financeiras associadas ao Petróleo e O "Marketing Ambiental" na Sociedade Capitalista. O Shopping Center e o Consumidor".	M	André Rodrigo Farias	Márcio Antonio Cataia	12 12 2011
IG	Geografia	VULNERABILIDADE SOCIOESPACIAL RELACIONADA A PRECIPITAÇÕES E VENTOS EM ATIBAIA – SP	F	Claudia Maria Pereira da Silva	Lucí Hidalgo Nunes	30 8 2011
IG	Geografia	Região Agrícola Competitiva e Logística no Oeste Baiano	M	Clayton Gomes Ilario	Ricardo Abid Castilho	25 8 2011
IG	Geografia	As praças públicas do Centro de Ilhéus – BA: usos, funções e conflitos sociais	M	Evaldo do Nascimento Borges	Arlêude Bortolozzi	26 10 2011
IG	Geografia	Revalorização Urbana no Centro Histórico de SP: uma análise dos novos usos	M	Fernanda Pereira Liguori	Arlete Moysés Rodrigues	28 11 2011
IG	Geografia	O processo de desconcentração industrial no eixo de desenvolvimento São Paulo - Brasília e a dinâmica do Mobilidade Urbana em Campinas: análise do espaço de circulação	M	Fernando Campos Mesquita	André Tosi Furtado	24 2 2011
IG	Geografia	O circuito inferior da economia urbana: a pesca no município de Ilhéus – BA"	F	Francisco Bryan	Regina Bega dos Santos	18 5 2011
IG	Geografia	O circuito inferior da economia urbana: a pesca no município de Ilhéus – BA"	F	Greiziene Araújo Queiroz	Márcio Antonio Cataia	6 12 2011
IG	Geografia	Região Competitivas do Etanol e Vulnerabilidade Territorial no Brasil: o Caso Emblemático de Quirinópolis, GO	M	João Humberto Camelini	Ricardo Abid Castillo	15 8 2011

Fonte: DAC;SAP/PRPG-UNICAMP,2012

Tabela III.28 - Relação de Dissertações de Mestrado, 2011

Unidade	Curso	Título da Tese	Sexo	Nome	Orientador	Data da Defesa
IG	Geografia	Relações entre a vulnerabilidade social e a fragilidade ambiental no litoral norte paulista: o caso dos municípios de Ilha Abordagem sistêmica aplicada aos complexos agroindustriais da Soja e do Algodão no Território do Extremo Oeste	F	Kenia Nogueira Diógenes da Rocha	Antonio Carlos Vitte	5 8 2011
IG	Geografia	A Territorialidade Caiçara no Atual Contexto Sócioespacial: a Vila de Picinguaba (Parque Estadual da Serra Diagnóstico dos impactos socioambientais urbanos em Itacaré - BA	F	Liliane Matos Góes	Archimedes Perez Filho	19 12 2011
IG	Geografia	Organização espacial da vegetação natural nas quadriculas de São Carlos e Brotas – SP”.	F	Paula da Silva Bepalec	Arlêude Bortolozzi	22 8 2011
IG	Geografia	A Relevância das unidades de conservação na proteção de espécies Arbóreas ameaçadas de extinção e Percepção de risco em áreas de população vulnerável a desastres naturais do município do Guarujá - SP	F	Paula Fabyanne Marques Ferreira	Lindon Fonseca Matias	6 10 2011
IG	Geografia	O programa FX-2 da FAB: um estudo acerca da possibilidade de ocorrências dos eventos visados	M	Rafael Frem Peterlini	Archimedes Perez Filho	10 8 2011
IG	Geografia	GESTÃO DE CIÊNCIA, TECNOLOGIA E INOVAÇÃO NO EXÉRCITO BRASILEIRO NO CONTEXTO DA LEI DE INOVAÇÃO	M	Reanata dos Santos	Carlos Roberto Espindola	21 12 2011
IG	Geografia	Gênero, tecnologia e Economia Solidária: reflexões a partir da experiência de uma associação de Modernização Tecnológica e a Questão do Emprego formal no Setor Sucroalcooleiro: proposição de um Impacto da lei de informática no sistema setorial de inovação e produção da indústria de TICs no	F	Érika Ferreira Moura	Lucí Hidalgo Nunes	15 8 2011
IG	Política Científica e Tecnológica		M	Alcides Eduardo dos Reis Peron	Renato Peixoto Dagnino	17 6 2011
IG	Política Científica e Tecnológica		F	Argemiro Galvão Bueno	Sergio Luiz Monteiro Salles Filho	14 3 2011
IG	Política Científica e Tecnológica		M	Bruna Mendes Vasconcellos	Léa Maria Leme Strini Velho	25 8 2011
IG	Política Científica e Tecnológica		F	Carlos Eduardo Fredo	Sérgio Luiz Monteiro Salles Filho	29 8 2011
IG	Política Científica e Tecnológica		F	Carolina Vaggetti Mattos	Sérgio Luiz Monteiro Salles Filho	31 8 2011

Fonte: DAC;SAP/PRPG-UNICAMP,2012

Tabela III.28 - Relação de Dissertações de Mestrado, 2011

Unidade	Curso	Título da Tese	Sexo	Nome	Orientador	Data da Defesa
IG	Política Científica e Tecnológica	Janelas de Oportunidade para Catching Up Tecnológico: perspectiva e desafios a empresas brasileiras frente ao	M	Guilherme de Oliveira Marques	João Eduardo Morais Pinto Furtado	18 3 2011
IG	Política Científica e Tecnológica	Evolução da Política de Ciência, Tecnologia e Inovação: uma análise exploratória dos instrumentos sob a	F	Maria Isabel Vélez Agudelo	Profa. Dra. Solange Maria Corder	26 8 2011
IG	Política Científica e Tecnológica	Internacionalização da P&D em multinacionais: uma discussão do	F	Mariana Corrêa Barra	Sérgio Robles Reis de Queiroz	30 8 2011
IG	Política Científica e Tecnológica	processo decisório locacional Mecanismo de Desenvolvimento Limpo e a Difusão de Tecnologias de Fontes Renováveis no Setor de Energia	F	Mariane Queiroz de Melo	Ruy de Quadros Carvalho	29 8 2011
IG	Política Científica e Tecnológica	"Inovação Tecnológica e Organizacional em Agrometeorologia: Estudo da Dinâmica da Rede Mobilizada pelo	F	Martha Delphino Bambini	André Tosi Furtado	28 2 2011
IG	Política Científica e Tecnológica	Uma análise sobre os limites da inserção internacional competitiva em setores de alta tecnologia: o caso da	M	Murilo Montanari de Matos	Sérgio Robles Reis de Queiroz	29 8 2011
IG	Política Científica e Tecnológica	Dinâmicas de conhecimento na cooperação internacional para o meio ambiente: uma análise do ônibus a	F	Nicole Aguilar Gayard	Maria Conceição da Costa	24 8 2011
IMECC	Estatística	"Modelos Multinomiais Multivariados Aplicados em Sequências de DNA"	F	Beatriz Castro Dias Cuyabano	Hildete Prisco Pinheiro	25 2 2011
IMECC	Estatística	"Estimação Não Paramétrica da Função de Covariância para Dados Funcionais Agregados"	M	Guilherme Vieira Nunes Ludwig	Nancy Lopes Garcia	20 5 2011
IMECC	Estatística	"FGM e suas Generalizações sob um Ponto de Vista Bayesiano"	M	José Adolfo de Almeida Schultz	Verônica Andréa González-López	29 4 2011
IMECC	Estatística	"Modelos SEIR com taxa de remoção não homogênea"	M	Márcio Augusto Diniz	Prof. Dr. Jorge Alberto Achcar	23 2 2011
IMECC	Matemática	"Alguns Tópicos em Probabilidade Geométrica"	M	Carlos André Bogéa Pereira	Simão Nicolau Stelmastchuk	28 2 2011

Fonte: DAC; SAP/PRPG-UNICAMP, 2012

Tabela III.28 - Relação de Dissertações de Mestrado, 2011

Unidade	Curso	Título da Tese	Sexo	Nome	Orientador	Data da Defesa
IMECC	Matemática	"Movimento Browniano com Respeito a Métricas Riemannianas Dependendo do Tempo e Aplicações ao Fluxo de	F	Claudia Luque Justo	Prof. Dr. Diego Sebastian Ledesma	25 4 2011
IMECC	Matemática	"Propriedades Dinâmicas e Ergódicas de Shifts Multidimensionais"	M	Cleber Fernando Colle	Prof. Dr. Eduardo Garibaldi	15 8 2011
IMECC	Matemática	"Demonstrações Bijetivas em Partições"	M	Cláudio Mucelin	Andréia Cristina Ribeiro	17 2 2011
IMECC	Matemática	"Grupos de Lie Compactos"	M	Conrado Damato de Lacerda	Luiz Antonio Barrera San Martin	20 4 2011
IMECC	Matemática	"Fluxos Estocásticos e Teorema do Limite de Kunita"	M	David Alexander Chipana Mollinedo	Pedro José Catuogno	14 3 2011
IMECC	Matemática	"Formas quadráticas, pesos de Hamming generalizados e curvas algébricas"	M	Diogo Bruno Fernandes Negreiros	Paulo Roberto Brumatti	18 7 2011
IMECC	Matemática	"A Função Hipergeométrica e o Pêndulo Simples"	F	Ester Cristina Fontes de Aquino Rosa	Edmundo Capelas de Oliveira	1 2 2011
IMECC	Matemática	"O Complexo de Morse-Witten via Sequências Espectrais"	M	Ewerton Rocha Vieira	Ketty Abaroa de Rezende	28 2 2011
IMECC	Matemática	"Cadeias de Markov Homogêneas Discretas"	M	Francisco Zuilton Gonçalves Vieira	Simão Nicolau Stelmastchuk	28 2 2011
IMECC	Matemática	"Álgebras com Identidades Polinomiais e suas Dimensões de Gelfand-Kirillov"	M	Gustavo Grings Machado	Plamen Emilov Kochloukov	21 2 2011
IMECC	Matemática	"Estimativas para Entropia de Operadores Multiplicadores de Séries de Walsh"	M	Gustavo Henrique Milaré	Prof. Dr. Sergio Antonio Tozoni	11 3 2011
IMECC	Matemática	"Identidades de MacWilliams para Métricas Poset-Block"	M	Jerry Anderson Pinheiro	Marcelo Firer	23 9 2011

Fonte: DAC;SAP/PRPG-UNICAMP,2012

Tabela III.28 - Relação de Dissertações de Mestrado, 2011

Unidade	Curso	Título da Tese	Sexo	Nome	Orientador	Data da Defesa
IMECC	Matemática	"Teoria de Calibre em Dimensões Dois e Quatro"	M	Marcelo Gonçalves de Martino	Marcos Benevenuto Jardim	2 12 2011
IMECC	Matemática	"Álgebras de Cluster e Teoria de Representações"	M	Matheus Batagini Brito	Adriano Adrega de Moura	15 3 2011
IMECC	Matemática	"Equações Diferenciais, Separação de Variáveis e o Problema de Forças Centrais"	F	Márcia Mayumi Nakamura	Edmundo Capelas de Oliveira	18 2 2011
IMECC	Matemática	"Abordagens do Problema Isoperimétrico"	M	Roberto Limberger	Sueli Irene Rodrigues Costa	23 2 2011
IMECC	Matemática	"A Correspondência Hitchin-Kobayashi"	M	Rodrigo Pires dos Santos	Marcos Benevenuto Jardim	25 2 2011
IMECC	Matemática	"Grupos de Visitação na AMAN:um Estudo de Caso do Problema do Caixeiro Viajante"	M	Rogério Carvalho Mendes Tavora	Luziane Ferreira de Mendonça	7 1 2011
IMECC	Matemática	"Aplicações do Problema de Otimização de Carteiras de Investimento"	F	Vanessa de Carvalho Alves Soares	Luziane Ferreira de Mendonça	7 1 2011
IMECC	Matemática Aplicada	"Solução de Sistemas Lineares de Grande Porte Usando Variantes do Método dos Gradientes Conjugados"	M	Alessandro Fonseca Esteves Coelho	Aurélio Ribeiro Leite de Oliveira	31 5 2011
IMECC	Matemática Aplicada	"Elasticidade Não Linear com Simetria Radial para Materiais Pré-Esticados"	M	Artur Lewis Gower	Lúcio Tunes dos Santos	11 7 2011
IMECC	Matemática Aplicada	"Análise de Condições de Imagem por Quadrados Mínimos Estabilizados para Migração Usando a Equação da Onda"	M	Bruno Dias Amaro	Joerg Dietrich Wilhelm Schleicher	13 9 2011
IMECC	Matemática Aplicada	"Modelagem Matemática de Doenças Infecciosas Considerando Heterogeneidade Etária: Estudo de	F	Cíntia Dalila Soares	Hyun Mo Yang	25 5 2011
IMECC	Matemática Aplicada	"Sobre Problemas Associados a Cones de Segunda Ordem"	F	Denise dos Santos Trevisoli	Maria Aparecida Diniz Ehrhardt	27 5 2011

Fonte:DAC;SAP/PRPG-UNICAMP,2012

Tabela III.28 - Relação de Dissertações de Mestrado, 2011

Unidade	Curso	Título da Tese	Sexo	Nome	Orientador	Data da Defesa
IMECC	Matemática Aplicada	"Implementação Eficiente dos Métodos de Pontos Interiores Especializados para o Problema de Regressão pela	F	Eliana Contharteze Grigoletto	Aurélio Ribeiro Leite de Oliveira	2 5 2011
IMECC	Matemática Aplicada	"Uma Aplicação de Scheduling na Indústria"	M	Felipe Augusto Moreira da Silva	Antonio Carlos Moretti	27 5 2011
IMECC	Matemática Aplicada	"Algoritmos para Problemas de Geometria Molecular"	M	Felipe Delfini Caetano Fidalgo	Prof. Dr. Carlile Campos Lavor	13 5 2011
IMECC	Matemática Aplicada	"Otimização da Programação da Manutenção dos Ativos de Transmissão do Sistema Elétrico	M	José Evangelista Araujo Neto	Antonio Carlos Moretti	14 10 2011
IMECC	Matemática Aplicada	"Aplicação da Teoria dos Conjuntos Fuzzy em Modelos Farmacocinéticos Multicompartimentais"	F	Juliana Menegotto	Laécio Carvalho de Barros	6 6 2011
IMECC	Matemática Aplicada	"Simetrias de Lie da Equação de Burgers Generalizada"	M	Junior Cesar Alves Soares	Prof. Dr. Igor Leite Freire	3 11 2011
IMECC	Matemática Aplicada	"Efeitos da Vacinação e do Tratamento na Dinâmica da Transmissão da Tuberculose"	M	Marcio Rodrigues Sabino	Hyun Mo Yang	17 5 2011
IMECC	Matemática Aplicada	"Modelos Epidemiológicos Alternativos da Malária"	F	Marta Maria Mucacho Macufa	Rodney Carlos Bassanezi	18 4 2011
IMECC	Matemática Aplicada	"Diferenciação Automática de Matrizes Hessianas/Automatic Differentiation of Hessian Matrices"	M	Robert Mansel Gower	Margarida Pinheiro Mello	15 4 2011
IMECC	Matemática Universitária	"Uma Abordagem de Sistemas Hamiltonianos no Plano"	M	Ariston Lopes Fernandes	Fabiano Borges da Silva	3 6 2011
IMECC	Matemática Universitária	"Um Estudo sobre o Problema do Vetor mais Próximo nos Reticulados Raízes Z^n , A^n e D_n : Algoritmos e Simulações	M	Drielson Dávison Silva Gouvêa	Cristiano Torezzan	15 8 2011
IMECC	Matemática Universitária	"Dispersão de material impactante em meio aquático: modelo matemático, aproximação numérica e simulação	M	Manoel Fernando Biagioni Prestes	João Frederico da Costa Azevedo Meyer	4 11 2011

Fonte: DAC; SAP/PRPG-UNICAMP, 2012

Tabela III.28 - Relação de Dissertações de Mestrado, 2011

Unidade	Curso	Título da Tese	Sexo	Nome	Orientador	Data da Defesa
IQ	Química	Estudo da degradação térmica de antocianinas de extratos de uva (<i>Vitis vinifera</i> L 'Brasil') e Jabuticaba	F	Aline Guadalupe Coelho	Adriana Vitorino Rossi	7 12 2011
IQ	Química	Preparação de blendas de poli(3-hidroxibutirato) como derivados de celulose	M	Alvaro Luiz Gomes	Profa.Dra. Maria do Carmo Gonçalves	11 7 2011
IQ	Química	Estudo comparativo da atividade microbiana de um latossolo vermelho cultivado por cana, laranja e de mata	F	Amanda Carolina Covizzi Bertelli	José de Alencar Simoni	16 2 2011
IQ	Química	Aplicação do modelo QTAIM/CCPDF para o estudo de estruturas eletrônicas dos clorofluorometanos.	M	Arnaldo Fernandes da Silva Filho	Roy Edward Bruns	16 2 2011
IQ	Química	Versatilidade enzimática: triagem, promiscuidade e inibição de enzimas	F	Bruna Zucoloto da Costa	Anita Jocelyne Marsaioli	18 2 2011
IQ	Química	Eletrólitos poliméricos de poli(óxido de etileno) e polifluoretos para aplicação em células solares de TiO ₂ /Corante.	M	Bruno Honda de Oliveira	Claudia Longo	13 10 2011
IQ	Química	Estudo experimental e teórico das constantes de acoplamento nJCH (n = 1, 2, 3) em adamantanos substituídos.	M	Caio Ricardo Faiad da Silva	Roberto Rittner Neto	16 12 2011
IQ	Química	Construção de uma plataforma funcional para detecção amperométrica de cisteína.	F	Cecília de Carvalho Castro e Silva	Lauro Tatsuo Kubota	1 8 2011
IQ	Química	Estudo termodinâmico de associação de surfatantes zwitteriônicos e sua interação com polímeros através de	M	Cesar Brinatti Antonio	Watson Loh	28 7 2011
IQ	Química	Nanopartículas lipídicas sólidas: encapsulação de tretinoína para aplicação tópica.	F	Daniela Missiani Ridolfi	Nelson Eduardo Durán Caballero	18 2 2011
IQ	Química	Blendas de poli(metacrilato de metila) e elastômero asa obtidas por polimerização in situ	M	Daniel Rotella Cocco	Maria Isabel Felisberti	14 7 2011
IQ	Química	Determinação e análise da influência angular e eletrônica nas constantes de acoplamento "JCH em 2-X-4-t-	F	Denize Cristina Favaro	Prof.Dr. Cláudio Francisco Tormena	18 2 2011

Fonte:DAC;SAP/PRPG-UNICAMP,2012

Tabela III.28 - Relação de Dissertações de Mestrado, 2011

Unidade	Curso	Título da Tese	Sexo	Nome	Orientador	Data da Defesa
IQ	Química	Controle da estereoquímica remota 1,5 em adições de enolatos de boro de metilcetonas a aldeídos.	F	Ellen Christine Polo	Luiz Carlos Dias	18 2 2011
IQ	Química	Estudo do efeito do substituinte em β nas reações aldólicas envolvendo enolatos de boro de	M	Emilio carlos de Lucca júnior	Luiz Carlos Dias	21 2 2011
IQ	Química	Derivados de quinazolininas na inibição da adenosina quinase.	M	Fábio Henrique dos Santos Rodrigues	Ljubica Tasic	14 10 2011
IQ	Química	Semioquímicos de opiliões da família gonyleptidae (arachnida: opiliones)	M	Felipe Christoff Wouters	Anita Jocelyne Marsaioli	16 12 2011
IQ	Química	Preparação e caracterização de fase estacionária reversa fenil-propil-metil-siloxano, imobilizada por micro-ondas,	F	Fernanda Ribeiro Begnini	Isabel Cristina Sales Fontes Jardim	1 8 2011
IQ	Química	Avaliação de metodologias teóricas no estudo de propriedades termoquímicas e mecanismos reacionais envolvidos	M	Gabriel Heerd	Nelson Henrique Morgon	18 2 2011
IQ	Química	Encapsulação, caracterização físico-química e estudo teórico do fármaco tiabendazol em beta-ciclodextrina	M	Guilherme Lionello Alexandrino	Francisco Benedito Teixeira Pessine	21 7 2011
IQ	Química	Copolímeros anfífilos constituídos de metacrilato de sacarose e monômeros acrílicos	M	Heitor Fernando Nunes de Oliveira	Maria Isabel Felisberti	17 2 2011
IQ	Química	Estudos fotofísicos e foto voltaicos de sistemas polímero-fulereno e nanopartículas de CdSe	M	João Paulo de Carvalho Alves	Ana Flávia Nogueira	26 7 2011
IQ	Química	Desenvolvimento e validação de método analítico para quantificação de ácido pífico em hebanthe eriantha	F	Kelly de Paula Souza	Susanne Rath	17 2 2011
IQ	Química	Métodos Monte Carlo quântico e outer valence green's function aplicados na obtenção de energias de ionização de	M	Leandro de Abreu	Rogério Custodio	25 3 2011
IQ	Química	Microextração em fase sólida e cromatografia gasosa bidimensional abrangente: aplicações em lipidômica.	M	Leandro Wang Hantao	Fabio Augusto	10 6 2011

Fonte: DAC; SAP/PRPG-UNICAMP, 2012

Tabela III.28 - Relação de Dissertações de Mestrado, 2011

Unidade	Curso	Título da Tese	Sexo	Nome	Orientador	Data da Defesa
IQ	Química	Ligantes quirais via arilação de heck matsuda: Aplicação na alquinilação enantiosseletiva de aldeídos pró-	M	Luiz Henrique Queiroz Leal	Carlos Roque Duarte Correia	27 7 2011
IQ	Química	Fases estacionárias para cromatografia líquida de alta eficiência em fase reversa por imobilização	M	Marcelo Vinícius Felizatti Delmonde	Isabel Cristina Sales Fontes Jardim	1 3 2011
IQ	Química	Quantificação de nitrofurazona e de nitrofurantoína em medicamentos por espectrofotometria de refletância difusa	M	Marcio das Neves Palumbo	Matthieu Tubino	12 9 2011
IQ	Química	Alterações nos cabelos não pigmentados causadas por radiações ultravioletas, visível e infravermelha	F	Marina Richena	Inés Joeques	19 7 2011
IQ	Química	Epilepsia e Morita-Baylis-Hillman: Uma abordagem sintética para a ceremidas antiépiléticas.	M	Nathália Christina Gonçalves Yamakawa	Fernando Antonio Santos Coelho	19 12 2011
IQ	Química	Síntese, caracterização e aplicação de novos adsorventes obtidos a partir da modificação de sílicas mesoporosas	F	Natália Fattori	Yoshitaka Gushikem	21 7 2011
IQ	Química	Determinação de dióxido de titânio em crmes dentais por fluorescência de raios X e calibração multivariada	M	Nicolas Vilczaki Schwab	Maria Izabel Maretti Silveira Bueno	17 2 2011
IQ	Química	Síntese total de (+/-)-2-amino-1,3-propanodióis e das estiril-lactonas (+/-)-leiocarpina A e (+/-)-goniodiol	M	Paulo Henrique de Souza Paioti	Fernando Antônio Santos Coelho	22 7 2011
IQ	Química	Mapeamento do potencial biossintético de streptomycetes	M	Pedro Luis Rocha da Cruz	Profa.Dra. Luciana Gonzaga de Oliveira	26 7 2011
IQ	Química	Síntese e caracterização de terpolímeros anfífilicos constituídos de poli(etileno glicol), l-lactídeo e glicolídeo	M	Rafael Bergamo Trinca	Maria Isabel Felisberti	18 2 2011
IQ	Química	Análise das imagens da ruptura de corpos de prova de polipropileno em ensaios de tração utilizando câmara de	M	Renato Vieira Bacchi	Edvaldo Sabadini	29 7 2011
IQ	Química	Avaliação das frações voláteis de espécies de aniba por microextração em fase sólida acoplada a	F	Rita de Cassia Zacardi de Souza	Prof.Dr. Lauro Euclides Soares Barata	15 2 2011

Fonte: DAC;SAP/PRPG-UNICAMP,2012

Tabela III.28 - Relação de Dissertações de Mestrado, 2011

Unidade	Curso	Título da Tese	Sexo	Nome	Orientador	Data da Defesa
IQ	Química	Análise conformacional de alguns aminoácidos e ésteres metílicos de aminoácidos	M	Rodrigo Antonio Cormanich	Prof.Dr. Roberto Rittner Neto	15 7 2011
IQ	Química	Reativação In situ de um catalisador industrial de hidroformilação de olefinas (Rh/TPP).	F	Sandra Cecília Bannwart	Regina Buffon	25 2 2011
IQ	Química	Síntese e caracterização de macrômeros e copolímeros de óleo de semente de seringueira.	M	Sebastião Gómez Robles	Maria Isabel Felisberti	17 2 2011
IQ	Química	Metapolímero de pentacianoferrato e poli(4-vinilpiridina): Síntese, caracterização e aplicação na produção	M	Sergio Augusto Venturinelli Jannuzzi	Prof. Dr. André Luiz Barboza Formiga	2 12 2011
IQ	Química	Dinâmica molecular de zeólitos com matriz flexível	F	Tatiana Mello da Costa Faro	Prof.Dr. Munir Salomão Skaf	21 2 2011
IQ	Química	Novas abordagens para o estudo mecanístico da reação de morita-baylis-hillman	F	Thais Regiani	Fernando Antônio Santos Coelho	24 2 2011
IQ	Química	Reologia e estabilidade de micelas	M	Thiago Heiji Ito	Edvaldo Sabadini	21 2 2011
IQ	Química	Desenvolvimento e caracterização de fases estacionárias monolíticas à base de octadecilm etacrilato para uso em	F	Valeska Soares Aguiar	Carla Beatriz Grespan Bottoli	15 12 2011
IQ	Química	Síntese de análogos da febrifugina.	M	Valquirio Graia Correia	Ronaldo Aloise Pilli	29 9 2011
IQ	Química	Síntese e avaliação biológica de derivados de goniotalamina.	F	Vanessa Caixeta Pereira	Ronaldo Aloise Pilli	12 8 2011
IQ	Química	Novas propostas para o estudo de mecanismos de reações orgânicas por espectrometria de massas	F	Vanessa Gonçalves dos Santos	Marcos Nogueira Eberlin	18 2 2011
IQ	Química	Nanopartículas poliméricas de PLGA no tratamento de carcinoma hepatocelular e câncer colo-retal.	M	Victor Baldim	Francisco Benedito Teixeira Pessine	9 2 2011

Fonte:DAC;SAP/PRPG-UNICAMP,2012

Tabela III.28 - Relação de Dissertações de Mestrado, 2011

Unidade	Curso	Título da Tese	Sexo	Nome	Orientador	Data da Defesa
IQ	Química	Espectroscopia NIR e calibração multivariadas aplicadas ao controle dos parâmetros de qualidade de gases	M	Yuri Guimarães Dias	Profa.Dra. Márcia Miguel Castro Ferreira	25 7 2011

Fonte:DAC;SAP/PRPG-UNICAMP,2012

Tabela III.29 - Relação de Teses de Doutorado, 2011

Unidade	Curso	Título da Tese	Sexo	Nome	Orientador	Data da Defesa
FCM	Ciências	Análise histopatológica e imunohistoquímica das lesões vitiligóides no Lúpus Eritematoso	F	Andréa Fernandes Eloy da Costa França	Elemir Macedo de Souza	27 4 2011
FCM	Ciências	Efeitos do exercício aeróbico, resistindo e combinado no controle metabólico, marcadores	F	Maria Luiza Mendonça Pereira Jorge	Bruno Geloneze Neto	20 4 2011
FCM	Ciências	Nefropatia crômica por ciclosporina: papel do ácido úrico e do sistema renina angiotensina	F	Fernanada Cristina Mazali	Marilda Mazzali	3 8 2011
FCM	Ciências	Determinação do perfil farmacocinético de anti-inflamatórios não hormonais	M	Hamilton Modesto Rigato	Ney Carter do Carmo Borges	12 8 2011
FCM	Ciências	A deficiência de fator VIII e IX da coagulação não altera a resposta do hospedeiro em um modelo de	F	Suley Mara Chaddad Vancine	Erich Vinicius de Paula	24 8 2011
FCM	Ciências	"Ultrassom articular: Uma ferramenta importante de avaliação no diagnóstico"	M	José Alexandre Mendonça	Manoel Barros Bértolo	9 9 2011
FCM	Ciências	Efeitos da cirurgia para obesidade nos marcadores estruturais, químicos e inflamatórios	M	José Roberto Matos Souza	Otávio Rizzi Coelho	25 10 2011
FCM	Ciências	Efeito da Obesidade na Atividade Eosinofílica de Crianças e Adolescentes	F	Milena Baptistella Grotta	José Dirceu Ribeiro	21 10 2011
FCM	Ciências	Asmáticos Atópicos Citomegalovírus, herpes vírus humano 6, herpes vírus humano 7 e perfil imunofenotípico do	M	Ronaldo Luiz Thomasini	Sandra Cecília Botelho Costa	4 11 2011
FCM	Ciências	Imunoterapia específica: efeitos sobre granulócitos de pacientes alérgicos ao veneno de Apis	F	Karla Priscila Vieira Ferro	Ricardo de Lima Zollner	24 11 2011
FCM	Ciências	DISFUNÇÃO HIPOTALÂMICA NA OBESIDADE	F	Simone Van de Sande Lee	Licio Augusto Velloso	2 12 2011
FCM	Ciências	Associação entre marcadores de estresse oxidativo e de inflamação no sangue de cordão umbilical de	M	Jamil Pedro de Siqueira Caldas	Sérgio Tadeu Martins Marba	15 12 2011

Fonte: DAC-SAP/PRPG-UNICAMP, 2012

Tabela III.29 - Relação de Teses de Doutorado, 2011

Unidade	Curso	Título da Tese	Sexo	Nome	Orientador	Data da Defesa
FCM	Ciências da Cirurgia	Profilaxia antibiótica ba biópsia prostática transretal: revisão sistemática com metanálise.	M	Emerson Luís Zani	Carlos Arturo Levi D'Ancona	7 6 2011
FCM	Ciências da Cirurgia	Avaliação do desempenho dos músculos respiratórios, da capacidade funcional, da fadiga e	F	Cristina Aparecida Veloso Guedes	Ilka de Fátima Santana Ferreira Boin	18 2 2011
FCM	Ciências da Cirurgia	Tubo endotraqueal atraumático para ventilação mecânica	M	Silvio Oscar N. Servin	Alfio José Tincani	23 2 2011
FCM	Ciências da Cirurgia	Eficácia da terlipressina versus adrenalina na ressuscitação cardiopulmonar em suínos	M	Carlos Cezar Ivo Sant'Ana Ovalle	Sebastião Araújo	17 2 2011
FCM	Ciências da Cirurgia	Reabilitação de Lesados Medulares com Estimulação Elétrica Neuromuscular: Avaliação	F	Cíntia Kelly Bittar	Alberto Cliquet Júnior	12 1 2011
FCM	Ciências da Cirurgia	Modelo experimental de simulação de tabagismo e refluxo faringolaringeo em ratos	F	André Del Negro	Nelson Adami Andreollo	20 7 2011
FCM	Ciências da Cirurgia	Avaliação clínica do grau de sensibilidade cutânea, na região mentoniana e de lábio inferior, em	M	Marcelo Silva Monnazzi	Luis Augusto Passeri	25 7 2011
FCM	Ciências da Cirurgia	Avaliação de Fatores Associados à Reoperação em Pacientes Reumáticos Submetidos a Plastia	F	Elaine Soraya Barbosa de Oliveira Severino	Orlando Petrucci Junior	14 7 2011
FCM	Ciências da Cirurgia	valiação da proteção e tratamento das alças intestinais fecais utilizando hidrogel (biomaterial) e	F	Frances Lilian Lanhellas Gonçálves	Lourenço Sbragia Neto	16 9 2011
FCM	Ciências da Cirurgia	Análise do pacientes submetidos a cirurgia de reconstrução ventricular na Unicamp: Estudo	M	Lindemberg Da Mota Silveira Filho	Orlando Petrucci Junior	15 9 2011
FCM	Ciências da Cirurgia	Bacilo Calmette-Guerin (BCG) e Enterotoxina B do Staphylococcus aureus (EBS) no tratamento do	M	Leonardo Oliveira Reis	Ubirajara Ferreira	23 9 2011
FCM	Ciências da Cirurgia	Incidência de embolia gordurosa pos cirurgia de lipoaspiração com ou sem lipoenxertia - estudo em	M	Fernando Fabricio Franco	Alfio José Tincani	14 9 2011

Fonte: DAC-SAP/PRPG-UNICAMP, 2012

Tabela III.29 - Relação de Teses de Doutorado, 2011

Unidade	Curso	Título da Tese	Sexo	Nome	Orientador	Data da Defesa
FCM	Ciências da Cirurgia	Construção de um modelo matemático fuzzy para prever o risco de vômito pós-operatório	F	Betina Silvia Beozzo Bassanzi	Artur Udelsmann	21 10 2011
FCM	Ciências da Cirurgia	Avaliação da suplementação de polidextrose no metabolismo do ferro, morfologia do intestino e Alterações hemodinâmicas do tratamento da intoxicação da bupivacaína com o uso de lipídio:	F	Elisvânia Freitas dos Santos	Nelson Adami Andreollo	17 11 2011
FCM	Ciências da Cirurgia	Influência da biomembrana de colágeno suíno purificado na integração tecidual das telas de ESTUDO DAS COMPLICAÇÕES NO TRATAMENTO DAS FRATURAS	M	Marcos de Simone Melo	Artur Udelsmann	16 12 2011
FCM	Ciências da Cirurgia	Qualidade de vida e eventos adversos após a radioterapia em mulheres com câncer	M	Luiz Carlos Maciel	Cássio Luís Zanettini Riccetto	31 5 2011
FCM	Ciências da Cirurgia	Estudo da variabilidade circadiana da temperatura corporal e ciclo vigília-sono do estudante	M	Rogério Naim Sawaia	William Dias Belangero	19 12 2011
FCM	Ciências da Saúde	Prevenção do suicídio: Estratégias de prevenção aplicada no município de Campinas-SP.	F	Ana Francisca Vaz	Aarão Mendes Pinto Neto	25 5 2011
FCM	Ciências da Saúde	Caracterização das manifestações neuropsicolinguísticas em Psicopatologia dos sintomas negativos da esquizofrenia: Síndromes deficitária e não-CÂNCER DE PRÓSTATA: Valor prognóstico de achados anatomopatológicos em biópsias	F	Luciane Ruiz Carmona Ferreira	Milva Maria Figueiredo De Martino	16 12 2011
FCM	Ciências Médicas	Avaliação da suscetibilidade aos antifúngicos anfotericina B, itraconazol e voriconazol,	M	Carlos Filinto da Silva Cais	Neury José Botega	10 2 2011
FCM	Ciências Médicas		F	Ecila Paula dos Mesquita de Oliveira	Marilisa Mantovani Guerreiro	18 2 2011
FCM	Ciências Médicas		F	Clarissa de Rosalmeida Dantas	Claudio Eduardo Muller Banzato	24 3 2011
FCM	Ciências Médicas		F	Maísa Momesso de Quintal Ribeiro	Athanase Billis	17 3 2011
FCM	Ciências Médicas		F	Fernanda Simas Corrêa	Angélica Zaninele Schreiber	18 2 2011

Fonte: DAC-SAP/PRPG-UNICAMP, 2012

Tabela III.29 - Relação de Teses de Doutorado, 2011

Unidade	Curso	Título da Tese	Sexo	Nome	Orientador	Data da Defesa
FCM	Ciências Médicas	Uso coadjuvante de toxina botulínica a intraoperatória na correção monocular de	F	Nilza Minguini	Newton Kara José	29 6 2011
FCM	Ciências Médicas	Caracterização fenotípica e funcional de células dendríticas humanas induzidas por leveduras	F	Márcia Cristina Fornazim	Maria Heloísa de Souza Lima Blotta	27 1 2011
FCM	Ciências Médicas	Análise do complexo FANCI/FANCD2 em mulheres brasileiras com câncer de mama	F	LUCILA GOBBY AMSTALDEM	Carmen Sílvia Bertuzzo	31 1 2011
FCM	Ciências Médicas	Avaliação do efeito do fator de crescimento de fibroblastos na integração tecidual de fásia	M	Eduardo George Baptista de Carvalho	Agrício Nubiato Crespo	28 1 2011
FCM	Ciências Médicas	Correlação entre aspectos clínicos, moleculares e fisiológicos de pacientes adultos	F	Luciana Cardoso Bonadia	Carmen Silvia Bertuzzo	31 8 2011
FCM	Ciências Médicas	Comorbidade epilepsia e TDAH. Aspectos clínicos, eletrencefalográficos,	M	Marcos Henrique Coelho Duran	Marilisa Mantovani Guerreiro	16 9 2011
FCM	Ciências Médicas	Estudo clínico-epidemiológico das osteocondrodisplasias de manifestação perinatal na	F	Cecília Oliveira Barbosa Buck	Denise Pontes Cavalcante	29 8 2011
FCM	Ciências Médicas	Avaliação do TLICS (Thoracolumbar Injury Classification System) em 458	M	Andrei Fernandes Joaquim	Helder Tedeschi	18 11 2011
FCM	Ciências Médicas	Análise cinemática da marcha na doença de Parkinson: uso de pistas visuais.	F	Roberta de melo Roiz	Elizabeth Maria Aparecida B. Quagliato	5 9 2011
FCM	Clínica Médica	Obesidade e câncer de tireóide: em busca de uma ligação	F	Aline Castaldi Sampaio	Laura Sterian Ward	24 2 2011
FCM	Clínica Médica	Febre Maculosa Brasileira no Estado de São Paulo. Aspectos clínicos e epidemiológicos	M	Rodrigo Nogueira Angerami	Luiz Jacintho da Silva	30 5 2011
FCM	Clínica Médica	Atividade antioxidante e cicatrizante dos extratos e das frações das folhas de Oncidium	F	Fernanda Oliveira de Gaspari de Gaspi	João Ernesto de Carvalho	11 2 2011

Fonte: DAC-SAP/PRPG-UNICAMP, 2012

Tabela III.29 - Relação de Teses de Doutorado, 2011

Unidade	Curso	Título da Tese	Sexo	Nome	Orientador	Data da Defesa
FCM	Clínica Médica	Detecção e análise dos padrões genotípicos de cepas do helicobacter pylori em amostras	F	BRUNA MARIA RÖESLER	Jose Murilo Robilotta Zeitune	23 2 2011
FCM	Clínica Médica	Evolução e involução da aterosclerose. Estudo experimenatl em coelhos	F	Michiko Regina Osaki	Eros Antonio de Almeida	16 6 2011
FCM	Clínica Médica	AVALIAÇÃO DE MODULADORES DO AUMENTO DA PERMEABILIDADE	F	Brunna Eulálio Alves	Erich Vinicius de Paula	10 6 2011
FCM	Clínica Médica	Doença de Behçet em uma população brasileira: dados demográficos e manifestações	F	Zoraida Sachetto	Manoel Barros Bértolo	10 6 2011
FCM	Clínica Médica	O papel da FAK (Focal Adhesion Kinase) na biogênese	F	Thais Franchini Tornatore	Otávio Rizzi Coelho	12 1 2011
FCM	Clínica Médica	mitochondrial cardíaca induzida por Quinase de adesão focal é crítica para a expressão de moléculas pró-aterogênicas em células	F	Maruka do Rocio Neufert Fernades	Wilson Nadruz Júnior	6 7 2011
FCM	Farmacologia	ASSOCIAÇÃO ENTRE HAPLÓTIPOS DE METALOPROTEINASE-9 DE	F	Vanessa de Almeida Belo	José Eduardo Tanus Santos	16 3 2011
FCM	Farmacologia	Efeito dos derivados fenilpirazolonicos sobre o esvaziamento gástrico de líquidos	F	Adriana Mendes Vinagre	Edgard Ferro Collares	28 2 2011
FCM	Farmacologia	Influência de fatores genéticos relacionados às	M	Riccardo Lacchini	José Eduardo Tanus dos Santos	3 2 2011
FCM	Farmacologia	metaloproteinases da matrix ATIVIDADES BIOLÓGICAS DE PEÇONHAS DE VESPA (Polistes lanio lanio) E FORMIGA	M	Delano Aníbal da Silva	Stephen Hyslop	15 4 2011
FCM	Farmacologia	Variabilidade da função autonômica em pacientes com hipertensão arterial resistente	M	Leandro de Mattos Boer Martins	Heitor Moreno Júnior	8 11 2011
FCM	Farmacologia	Análise transcriptômica da glândula venenífera da serpente Bothrops alternatus (urutu) e a	F	Kiara Carolina Cardoso	Stephen Hyslop	18 11 2011

Fonte: DAC-SAP/PRPG-UNICAMP, 2012

Tabela III.29 - Relação de Teses de Doutorado, 2011

Unidade	Curso	Título da Tese	Sexo	Nome	Orientador	Data da Defesa
FCM	Farmacologia	Disfunção erétil induzida por castração cirúrgica em camundongos: Avaliação das vias	M	Rodrigo de Oliveira Capel Martins	Gilberto de Nucci	19 10 2011
FCM	Fisiopatologia Médica	Análise de fatores relacionados à resistência ao tratamento com drogas anti-epilepticas em	F	Elizabeth Bilevicius	Fernando Cendes	9 2 2011
FCM	Fisiopatologia Médica	Interação das Características Morfológicas, Fenotípicas e Moleculares e sua Importância	F	Mariana Rezende Bandeira de Mello	Irene Gyongyver Heidemarie Lorand-Metze	27 5 2011
FCM	Fisiopatologia Médica	A expressão deficiente das chaperonas GRP78 e GRP94 conecta a ativação de sinalização	F	Andressa Coope dos Santos	Licio Augusto Velloso	29 4 2011
FCM	Fisiopatologia Médica	Trombose venosa profunda: avaliação de micropartículas e proteoma de plaquetas	F	Mariane Cristina Flores Nascimento	Joyce Maria Annichino-Bizzacchi	20 12 2011
FCM	Fisiopatologia Médica	Aplicação de modelos estatísticos e desenvolvimento de algoritmos para estudo genético de doenças	M	Rodrigo Secolin	Iscia Teresinha Lopes Cendes	8 2 2011
FCM	Fisiopatologia Médica	Avaliação funcional e estrutural da interação entre a quinase de adesão focal e a miosina	F	Aline Mara dos Santos	Kleber Gomes Franchini	15 2 2011
FCM	Fisiopatologia Médica	Desenvolvimento de Ferramentas de Bioinformática para Análises de Expressão Gênica em Larga	M	Cristiane de Souza Rocha	Iscia Teresinha Lopes Cendes	22 7 2011
FCM	Fisiopatologia Médica	Verificação do Perfil de Expressão Gênica de células CD34+ e estromais de pacientes com	F	Mariana Ozello Baratti	Sara Teresinha Olalla Saad	29 7 2011
FCM	Fisiopatologia Médica	Papel dos leucócitos na fisiopatologia da anemia falciforme	F	Camila Bononi de Almeida	Nicola Amanda Conran Zorzetto	29 7 2011
FCM	Fisiopatologia Médica	Aspectos da Regulação do Metabolismo do Ferro nas Hemoglobinopatias	M	Kleber Yotsumoto Fertrin	Fernando Ferreira Costa	19 9 2011
FCM	Fisiopatologia Médica	Novos híbridos derivados de hidroxureia e talidomida induzem produção de hemoglobina fetal e	F	Sheley Gambero	Fernando Ferreira Costa	29 9 2011

Fonte: DAC-SAP/PRPG-UNICAMP, 2012

Tabela III.29 - Relação de Teses de Doutorado, 2011

Unidade	Curso	Título da Tese	Sexo	Nome	Orientador	Data da Defesa
FCM	Fisiopatologia Médica	Estudo dos mecanismos moleculares relacionados à expressão gênica diferencial em	F	Fernanda Marcono Roveri	Fernando Ferreira Costa	31 10 2011
FCM	Fisiopatologia Médica	Estudo funcional através da interferência po RNA de genes da fase latente do modelo de	M	Rafael Breglio Marchesini	Ischia Teresinha Lopes Cendes	1 11 2011
FCM	Fisiopatologia Médica	Alterações metabólicas e mitocondriais na analbuminemia congênita: estudos em ratos	M	Tiago Rezende Figueira	Anibal Eugênio Vercesi	22 11 2011
FCM	Fisiopatologia Médica	Identificação de genes de susceptibilidade ao carcinoma de células escamosas de base de	M	Gustavo Jacob Lourenço	Carmen Silvia Passos Lima	20 12 2011
FCM	Saúde Coletiva	Mulheres e trajetórias na Faculdade de Ciências Médicas da UNICAMP: vozes singulares e	F	Maria Inez Montagner	Everardo Duarte Nunes	25 2 2011
FCM	Saúde Coletiva	Saúde Mental na Atenção Básica: As relações entre a subjetividade e o território	M	Carlos Alberto Pegoloi da Gama	Rosana Teresa Onocko Campos	11 2 2011
FCM	Saúde Coletiva	UTILIZAÇÃO DE UM SISTEMA DE INFORMAÇÕES GEOGRÁFICAS (SIG) NA ORGANIZAÇÃO DE	M	José Eduardo da Fonseca	Roberto Wagner Lourenço	24 2 2011
FCM	Saúde Coletiva	Mortalidade e Expectativa de Vida: tendências e desigualdades sociais	F	Ana Paula Belon Lima	Marilisa Berti de Azevedo Barros	17 2 2011
FCM	Saúde Coletiva	Fatores Psicossociais ligados ao Trabalho dos Carregadores de	F	Aidê Amábile Coelho dos Santos Gaspar	Heleno Rodrigues Corrêa Filho	18 2 2011
FCM	Saúde Coletiva	Uma (Con) Figuração social: cientistas sociais, antropólogos, sociólogos e cientistas políticos	F	Juliana Luporini do Nascimento	Everardo Duarte Nunes	7 2 2011
FCM	Saúde Coletiva	Devir apoiador: uma cartografia da função apoio	M	Gustavo Nunes de Oliveira	Sérgio Resende Carvalho	23 2 2011
FCM	Saúde Coletiva	Uso de modelagem multinomial na estimação da distribuição espacial do risco em estudos	F	Ana Carolina Cintra Nunes Mafra	Ricardo Carlos Cordeiro	21 6 2011

Fonte: DAC-SAP/PRPG-UNICAMP, 2012

Tabela III.29 - Relação de Teses de Doutorado, 2011

Unidade	Curso	Título da Tese	Sexo	Nome	Orientador	Data da Defesa
FCM	Saúde Coletiva	Os olhares dos profissionais da saúde sobre o trabalho dos técnicos de enfermagem na	F	Odilamar Lopes Mito	Aparecida Mari Iguti	18 2 2011
FCM	Saúde Coletiva	Método PELC - Método de Planejamento Epidemiológico de Linha de Cuidado	F	Eneida Rached Campos	Djalma de Carvalho Moreira Filho	27 6 2011
FCM	Saúde Coletiva	Contribuição para o estudo da comunidade científica da saúde coletiva: os grupos de pesquisa	F	Lirane Elize Defante Ferreto de Almeida	Everardo Duarte Nunes	6 12 2011
FCM	Saúde Coletiva	A Medicina Geral Comunitária no Brasil: uma análise institucional sócio-histórica de sua trajetória,	M	Nucnio Antonio Araujo Sol	Solange L´Abbate	23 2 2011
FCM	Saúde da Criança e do Adolescente	Ultrassonografia Quantitativa das Falanges e Composição Corporal em Escolares de Baixo Nível	M	Wellington Roberto Gomes de Carvalho	Gil Guerra Júnior	4 2 2011
FCM	Saúde da Criança e do Adolescente	Doença de Crohn: Efeito de um Concentrado de Proteínas do Soro de Leite Bovino Enriquecido com	F	Taciana Davanço	Elizete Aparecida Lomazi da Costa Pinto	25 2 2011
FCM	Saúde da Criança e do Adolescente	Comportamento do Dentista e da Criança Durante o Atendimento Odontológico com uso de	F	Rayen Millanao Drugowick	Antonio Bento Alves de Moraes	23 2 2011
FCM	Saúde da Criança e do Adolescente	Nutrição entérica em lactentes até 6 meses de vida numa unidade de terapia intensiva pediátrica.	M	Roberto José Negrão Nogueira	Antonio Fernando Ribeiro	24 2 2011
FCM	Saúde da Criança e do Adolescente	Aspectos da Atenção à Saúde dos Indivíduos com Fenda de Lábio e (ou) Palato no Brasil e Propostas	F	Livia Gobby Amstalden Mendes	Vera Lúcia Gil da Silva Lopes	16 2 2011
FCM	Saúde da Criança e do Adolescente	Estudo Sobre a Correlação Entre Disfunções de Articulação Temporomandibular e	F	Maria Teresa Queiroz Ferreira	José Martins Filho	24 2 2011
FCM	Saúde da Criança e do Adolescente	Avaliação do Desempenho do Escore PIM II (Pediatric Index of Mortality II) na Predição de	M	Marcelo Barciela Brandão	Emílio Carlos Elias Baracat	28 2 2011
FCM	Saúde da Criança e do Adolescente	Estudo da Prevalência de Respiração Predominantemente Bucal e Problemas Oclusais e	M	Denis Clay Lopes dos Santos	José Martins Filho	21 1 2011

Fonte: DAC-SAP/PRPG-UNICAMP, 2012

Tabela III.29 - Relação de Teses de Doutorado, 2011

Unidade	Curso	Título da Tese	Sexo	Nome	Orientador	Data da Defesa
FCM	Saúde da Criança e do Adolescente	Níveis de IGA e Cortisol Salivar Associado à Incidência de Infecções do Trato Respiratório	M	Arnaldo Luis Mortatti	José Martins Filho	7 6 2011
FCM	Tocoginecologia	Conhecimento atitude e prática de exercícios físicos na gravidez.	F	carmem silvia porto ribeiro	Helaine Maria Besteti P. M. Milanez	22 7 2011
FCM	Tocoginecologia	Varição da densidade mineral óssea (DMO) no puerpério segundo amamentação,	F	Maria Laura Costa do Nascimento	José Guilherme Cecatti	5 8 2011
FCM	Tocoginecologia	Prevalência de depressão perinatal e fatores associados.	M	Elias Ferreira de Melo Junior	José Guilherme Cecatti	28 2 2011
FCM	Tocoginecologia	Avaliação da curva glicêmica gestacional para predição de macrossomia fetal em gestantes	F	Patricia Moretti Rehder	João Luiz de Carvalho Pinto e Silva	28 2 2011
FCM	Tocoginecologia	Sínteses de compostos com potencial atividade anticolinesterásica	M	Luis Paulo Galvão Wolff	Nelci Fenalti Hoehr	15 7 2011
FCM	Tocoginecologia	Comparação do tratamento da hemorragia uterina disfuncional com sistema intrauterino liberador	F	Mirian Siesler Nóbrega Belisário	Ilza Maria Urbano Monteiro	25 2 2011
FCM	Tocoginecologia	Prevalência de fratura vertebral, alterações radiológicas, dor nas costas e qualidade de vida em	F	Néville de Oliveira Ferreira	Lucia Helena Simões da Costa Paiva	14 10 2011
FCM	Tocoginecologia	Morbidade Materna Grave: explorando o papel das demoras no cuidado obstétrico.	M	Rodolfo de Carvalho Pacagnella	José Guilherme Cecatti	4 11 2011
FCM	Tocoginecologia	Levonorgestrel como contraceptivo de emergência e sua influência sobre algumas	F	Alexia Hermann	Luis Guillermo Bahamondes	2 12 2011
FCM	Tocoginecologia	Densidade mineral óssea em usuárias e ex-usuárias do contraceptivo injetável com acetato	F	Alexandre de Souza Viola	Luis Guillermo Bahamondes	6 12 2011
FCM	Tocoginecologia	Tipos especiais histológicos de carcinomas da mama: perfil imunoistoquímico com ênfase na	M	César Augusto Alvarenga	Luiz Carlos Zeferino	16 12 2011

Fonte: DAC-SAP/PRPG-UNICAMP, 2012

Tabela III.29 - Relação de Teses de Doutorado, 2011

Unidade	Curso	Título da Tese	Sexo	Nome	Orientador	Data da Defesa
FE	Educação	A política de formação de professores em Goiás no contexto dos acordos MEC-USAID (1961-	F	Fátima Pacheco de Santana Inácio	Ediógenes Aragão Santos	14 6 2011
FE	Educação	Avaliação institucional: estudo da implementação de uma política para a escola fundamental do	F	Geisa do Socorro Cavalcanti Vaz Mendes	Mara Regina Lemes de Sordi	13 5 2011
FE	Educação	A relação entre a família e a creche pública no cuidado e na educação das crianças	F	Maria das Graças Oliveira	Ana Maria Fonseca de Almeida	21 6 2011
FE	Educação	A educação escolar e a promoção do desenvolvimento do pensamento: a mediação da	M	Angelo Antonio Abrantes	Luci Banks Leite	28 6 2011
FE	Educação	Intervenções da psicologia escolar em um núcleo educacional: percursos e	F	Eloisa Hilsdorf Rocha Gimenez	Angela Fátima Soligo	22 2 2011
FE	Educação	Uma história de sucesso na educação científica: a duplicidade da prática docente	F	Zenaide de Fátima Dante Correia Rocha	Elisabeth Barolli	25 4 2011
FE	Educação	A educação pulsional em Nietzsche	M	Vagner da Silva	Lídia Maria Rodrigo	20 4 2011
FE	Educação	Educação, autoritarismo e eugenia: exploração do trabalho e violência à infância desamparada	M	Sidney Aguilár Filho	Ediógenes Aragão Santos	6 6 2011
FE	Educação	DIFUSÃO E ADOÇÃO DE TECNOLOGIA: ANÁLISE DAS	M	Marcelo Luiz Dias da Silva Gabriel	Dirceu da Silva	16 6 2011
FE	Educação	RELAÇÕES DE CAUSALIDADE Personagens femininas e personagens infantis nos contos de Grimm: um estudo sobre	F	Maria Amélia de Castro Cotta	Ana Luiza Bustamante Smolka	29 6 2011
FE	Educação	A AUTOEFICÁCIA ACADÊMICA EM ESTUDANTES E EX-	F	Susana Gakyia Caliatto	Selma de Cássia Martinelli	20 6 2011
FE	Educação	ESTUDANTES DA EDUCAÇÃO DE Envelhecer com deficiência intelectual: ouvindo a cidade e a família	F	Maria Eliane Catunda de Siqueira	Anita Liberalesso Neri	13 12 2011

Fonte: DAC-SAP/PRPG-UNICAMP, 2012

Tabela III.29 - Relação de Teses de Doutorado, 2011

Unidade	Curso	Título da Tese	Sexo	Nome	Orientador	Data da Defesa
FE	Educação	A construção da paz como meta do processo educativo	F	Lúcia Helena de Carvalho	Orly Zucatto Mantovani de Assis	18 11 2011
FE	Educação	O colar perdido da caligrafia	M	Ubirajara Alencar Rodrigues	Milton José de Almeida	10 10 2011
FE	Educação	Sofrimento psíquico e privacidade do agente comunitário de saúde	F	Sandra Fogaça Rosa Ribeiro	José Roberto Montes Heloani	13 10 2011
FE	Educação	Cursos superiores universitários: formação de educadores do campo	F	Yolanda Zancanella	Maria da Glória Marcondes Gohn	17 10 2011
FE	Educação	Novos modos de olhar, outras maneiras de se comportar: a emergência do dispositivo	M	Marcelo Moraes e Silva	Carmen Lúcia Soares	19 12 2011
FE	Educação	Educação do campo: contexto de discursos e de políticas	F	Edna Rodrigues Barroso	Zacarias Pereira Borges	27 7 2011
FE	Educação	Pensamento jurídico brasileiro, ensino do direito e a constituição do sujeito político no império	M	André Peixoto de Souza	Ediógenes Aragão Santos	27 7 2011
FE	Educação	Autoeficácia de professores para utilizarem tecnologias de informática no ensino	F	Cacilda Encarnação Augusto Alvarenga	Roberta Gurgel Azzi	27 1 2011
FE	Educação	Experiências de movimento corporal de crianças no cotidiano da educação infantil	M	Nelson Figueiredo de Andrade Filho	Eliana Ayoub	27 1 2011
FE	Educação	O discurso moderno sobre educação, diversidade e tolerância: os documentos da	F	Lenildes Ribeiro da Silva	Pedro Laudinor Goergen	8 7 2011
FE	Educação	Análise da produção científica nos programas de pós-graduação em educação da universidade	F	Reina Del Pilar Sánchez Torres	Silvio Ancizar Sanches Gamboa	15 12 2011
FE	Educação	Relações entre os estilos cognitivos, as estratégias de solução e o desempenho dos	F	Luciane de Castro Quintiliano	Márcia Regina Ferreira de Brito	29 7 2011

Fonte: DAC-SAP/PRPG-UNICAMP, 2012

Tabela III.29 - Relação de Teses de Doutorado, 2011

Unidade	Curso	Título da Tese	Sexo	Nome	Orientador	Data da Defesa
FE	Educação	Representações sociais sobre educação étnico-racial de professores de Ituiutaba/MG e	F	Luciane Ribeiro Dias Gonçalves	Angela Fátima Soligo	28 7 2011
FE	Educação	Implementação e análise de um programa multidisciplinar visando ao envelhecimento saudável em	F	Wanda Pereira Patrocínio	Anita Liberalesso Neri	18 2 2011
FE	Educação	Relação entre a crença de autoeficácia docente e a síndrome de Burnout em professores do	F	Luiza Cristina Mauad Ferreira	Roberta Gurgel Azzi	21 2 2011
FE	Educação	Tornar visíveis práticas invisíveis de professores de arte	F	Rosvita Kolb Bernardes	Ana Angélica Medeiros Albano	29 7 2011
FE	Educação	Diários de Viagens de Malba Tahan: história e memória da	F	Juraci Conceição de Faria	Maria Ângela Miorim	29 7 2011
FE	Educação	formação de professores de A EDUCAÇÃO DA "MISÉRIA": PARTICULARIDADE CAPITALISTA	M	Lalo Watanabe Minto	José Claudinei Lombardi	22 7 2011
FE	Educação	E EDUCAÇÃO SUPERIOR NO As políticas de avaliação do rendimento escolar e as	F	Mariangela Camba	Luis Enrique Aguilar	28 7 2011
FE	Educação	interfaces na esfera nacional e Integrando e capacitando a	F	Maria Cândida de Oliveira Costa	Salvador Antonio Mireles Sandoval	25 2 2011
FE	Educação	juventude rural no Brasil: Estudo do caso dos jovens do MPA-Itinerários de políticas de	M	Antonio Donizetti Leal	Salvador Antonio Mireles Sandoval	29 8 2011
FE	Educação	formação inicial de professores para os anos finais do ensino	M	Oscar Teixeira Junior	Maria Cristina Menezes	29 7 2011
FE	Educação	Representações e apropriações docentes do método intuitivo na	M	Vanderlei Pinheiro Bispo	Zacarias Pereira Borges	28 7 2011
FE	Educação	educação paulista da 1.a Democracia e discurso democrático na gestão escolar:	M	Vanderlei Pinheiro Bispo	Zacarias Pereira Borges	28 7 2011
FE	Educação	estudo de uma escola de Crianças, infâncias e migrações: a vez e a voz das crianças	F	Rosali Rauta Siller	Débora Mazza	29 9 2011
		migrantes				

Fonte: DAC-SAP/PRPG-UNICAMP, 2012

Tabela III.29 - Relação de Teses de Doutorado, 2011

Unidade	Curso	Título da Tese	Sexo	Nome	Orientador	Data da Defesa
FE	Educação	Epistemologia da Educação Física: análise da produção científica do Programa de pós-Foto e grafias: narrativas e saberes de professores/as de educação física	F	Júlia Paula Motta de Souza Pinto	Silvio Ancizar Sanches Gamboa	30 9 2011
FE	Educação	O Ensino religioso na Escola Pública: Perspectivas, Percalços e Novos horizontes à luz do clássico	M	Admir Soares de Almeida Jr	Guilherme do Val Toledo Prado	10 11 2011
FE	Educação	Crítica à produção do conhecimento sobre a educação do campo no Brasil: teses e O caso de Araraquara e São Carlos/SP (2001-2008): Um modo petista de governar a educação?	M	Fernando Henrique Cavalcante de Oliveira	Silvio Ancizar Sanches Gamboa	16 6 2011
FE	Educação	Imagens visuais nos livros didáticos: permanências e rupturas nas propostas de leitura	F	Joelma de Oliveira Albuquerque	Silvio Ancizar Sanches Gamboa	11 11 2011
FE	Educação	Telefone sem fio - possíveis leituras dos diálogos entre os programas oficiais de ensino e os A EaD nas Políticas de Formação Continuada de Professores	F	Ana Beatris Lia Vaccari	Pedro Ganzeli	29 7 2011
FE	Educação	Projeto pedagógico e política educacional: Um estudo em escolas da rede estadual de A qualificação resignada. A má formação da força de trabalho como um problema estrutural do	M	João Batista Gonçalves Bueno	Maria Carolina Bovério Galzerani	15 7 2011
FE	Educação	Relações de trabalho em música: o contraponto da harmonia	F	Mariany Almeida Montino	Pedro da Cunha Pinto Neto	28 7 2011
FE	Educação	Família, educação e vulnerabilidade social: o caso da região metropolitana de	M	Marcelo Pustilnik de Almeida Vieira	Vicente Rodriguez	6 7 2011
FE	Educação		F	Ennia Débora Passos Braga Pires	Sonia Giubilei	4 7 2011
FE	Educação		M	Carlos Antonio Gomes	Wlateral José de Quadros	29 7 2011
FE	Educação		F	Dilma Fabri Marão Pichoneri	Liliana Rolfsen Petrilli Segnini	1 7 2011
FE	Educação		M	Sérgio Stoco	José Roberto Rus Perez	8 7 2011

Fonte: DAC-SAP/PRPG-UNICAMP, 2012

Tabela III.29 - Relação de Teses de Doutorado, 2011

Unidade	Curso	Título da Tese	Sexo	Nome	Orientador	Data da Defesa
FE	Educação	Formação inicial de professores: problematizações, reatualizações de discursos e produção de	F	Kelly Cristina Ducatti da Silva	Elisabeth Barolli	1 7 2011
FE	Educação	As condições de trabalho docente no ensino superior público no contexto das reformas	F	Emília Peixoto Vieira	Eloisa de Mattos Hofling	8 7 2011
FE	Educação	Representações de violência reveladas por crianças, adolescentes e suas famílias em	F	Eliane Cleonice Alves Precoma	Orly Zucatto Mantovani de Assis	29 7 2011
FE	Educação	Crianças, televisão e brincadeiras: Uma das histórias possíveis	F	Elizabeth Lannes Bernardes	Elisa Angotti Kossovitch	25 7 2011
FE	Educação	Por uma (e) Educação com adolescentes, se a adolescência	M	Ricardo de Castro e Silva	Regina Maria de Souza	7 7 2011
FE	Educação	Processo histórico de institucionalização das primeiras escolas agrícolas nos Campos	F	Vera Lucia Martiniak	José Luis SAnfelice	8 7 2011
FE	Educação	medos, mimos e cuidados.Leituras úteis para educar as mães: os guias	F	Maria das Graças SAndi Magalhães	Heloisa Helena Pimenta Rocha	28 7 2011
FE	Educação	Yoga: Caminho SAgrado	F	Thais Adriana Cavalari	Adilson Nascimento de Jesus	29 7 2011
FEA	Alimentos e Nutrição	Atitude com relação ao corpo, autoestima e perfil nutricional de adolescentes brasileiras.	F	Jane Rizzo Palermo	Maria Aparecida Azevedo Pereira da Silva	2 6 2011
FEA	Alimentos e Nutrição	DESENVOLVIMENTO DE BOLO DE CENOURA SEM GLÚTEN COM SACAROSE E DIET E ESTUDO	F	Angélica Aparecida Maurício	Helena Maria André Bolini	7 7 2011
FEA	Alimentos e Nutrição	atitude do consumidor em relação à certificação voluntária da	F	Paula Lalzzarin Uggioni	Elisabete Salay	8 7 2011
FEA	Ciência de Alimentos	segurança dos alimentos em Caracterização da comunidade microbiana em ambientes salinos e suas possíveis aplicações	F	Francine Amaral Piubeli	Lucia Regina Durrant	20 6 2011

Fonte: DAC-SAP/PRPG-UNICAMP, 2012

Tabela III.29 - Relação de Teses de Doutorado, 2011

Unidade	Curso	Título da Tese	Sexo	Nome	Orientador	Data da Defesa		
FEA	Ciência de Alimentos	Degradação do colesterol submetido ao aquecimento na presença de ácidos graxos e	F	Gislaine Chrystina Nogueira de Faria	Neura Bragagnolo	3	3	2011
FEA	Ciência de Alimentos	Obtenção de compostos de aroma, enzimas e biossurfactantes produzidos por	M	FRANCISCO FABIO CAVALCANTE BARROS	Gláucia Maria Pastore	26	8	2011
FEA	Ciência de Alimentos	Avaliação de parâmetros bioquímicos e cardiovasculares em ratos wistar diabéticos e não	F	Hellen Dea Barros Maluly	Felix Guillermo Reyes Reyes	18	2	2011
FEA	Ciência de Alimentos	Avaliação de diferentes métodos para detecção de cronobacter spp (enterobacter sakazakii) em	F	Rosana Francisco Siqueira dos Santos	José Luiz Pereira	29	8	2011
FEA	Ciência de Alimentos	Estudo da extração e caracterização bioquímica das	M	Márcio de Barros	Gabriela Alves Macedo	21	7	2011
FEA	Ciência de Alimentos	esterases de soja (glycine max l.) Avaliação biológica de frutas do cerrado brasileiro: guapeva, gabirola e murici.	F	Luciana Gomes Malta	Gláucia Maria Pastore	15	7	2011
FEA	Ciência de Alimentos	Produção de aroma frutal por linhagens de Neurospora sp em meios sintéticos e resíduos	F	Daniele Souza de Carvalho	Gláucia Maria Pastore	16	9	2011
FEA	Ciência de Alimentos	Avaliação da extração de compostos bioativos com propriedades antioxidantes e	M	Renan Campos Chisté	Adriana Zerlotti Mercadante	28	9	2011
FEA	Ciência de Alimentos	Composição química e propriedades funcionais no processamento de vinagres.	M	Estêvão Zilioli	Fumio Yokoya	21	9	2011
FEA	Ciência de Alimentos	Degradação térmica e química de beta-caroteno e sua relação com a capacidade antioxidante e	F	Poliana Deyse Gurak	Adriana Zerlotti Mercadante	7	12	2011
FEA	Ciência de Alimentos	Produção enzimática de galactooligossacarídeos, a partir da lactose, por pseudozyma	F	Ana Elizabeth Cavalcante Fai	Gláucia Maria Pastore	16	12	2011
FEA	Ciência de Alimentos	aproveitamento do farelo residual do processamento de fécula de mandioca na produção de	F	Fernanda de Oliveira	Fumio Yokoya	11	11	2011

Fonte: DAC-SAP/PRPG-UNICAMP, 2012

Tabela III.29 - Relação de Teses de Doutorado, 2011

Unidade	Curso	Título da Tese	Sexo	Nome	Orientador	Data da Defesa
FEA	Ciência de Alimentos	Estabilidade de carotenóides, flavonóides e vitamina c em alimentos submetidos às obtenção e propriedades de toruleno da levedura rhodotorula glutinis	M	José Emilson Macêdo Ferreira	Delia B.Rodriguez-Amaya	28 2 2011
FEA	Ciência de Alimentos	Composição e bioacessibilidade in vitro dos carotenóides em alimentos.	F	Giovanna Pisanelli Rodrigues de Oliveira	Delia B.Rodriguez-Amaya	25 2 2011
FEA	Engenharia de Alimentos	PURIFICAÇÃO E CONCENTRAÇÃO DE ÁCIDO CLAVULÂNICO POR	F	Andrea Limoeiro Carvalho	Francisco Maugeri Filho	5 4 2011
FEA	Engenharia de Alimentos	Determinação de dados de equilíbrio líquido-líquido em diferentes sistemas durante a Desacidificação por via física de óleo de palma: efeito da composição do óleo, das perdas	M	Cesar Augusto Sodré da Silva	Eduardo Augusto Caldas Batista	4 7 2011
FEA	Engenharia de Alimentos	Extração, micronização e estabilização de pigmentos funcionais: construção de uma	F	klícia Araújo Sampaio	Antonio José de Almeida Meirelles	28 7 2011
FEA	Engenharia de Alimentos	Estudo da sustentabilidade de um projeto de microdestilaria de álcool combustível junto a um	M	Diego Tresinari dos Santos	Maria Angela de Almeida Meireles	22 2 2011
FEA	Engenharia de Alimentos	Estudo da hidrólise enzimática, microencapsulação e secagem por spray dryer da carne de	F	Vanessa Martins da Silva	Miriam Dupas Hubinger	24 2 2011
FEA	Engenharia de Alimentos	Aplicação de coberturas comestíveis à base de fécula de mandioca e cera de carnaúba em	F	MARCELA CHIUMARELLI	Míriam Dupas Hubinger	12 12 2011
FEA	Engenharia de Alimentos	Fermentação alcoólica e extração líquido-líquido simultânea de etanol e de inibidores	M	Remigius Reinerus Maria Zautsen	Francisco Maugeri Filho	14 12 2011
FEA	Engenharia de Alimentos	Equilíbrio líquido-líquido na produção de biodiesel etílico.	M	Luis Alberto Follegatti Romero	Antonio José de Almeida Meirelles	21 10 2011

Fonte: DAC-SAP/PRPG-UNICAMP, 2012

Tabela III.29 - Relação de Teses de Doutorado, 2011

Unidade	Curso	Título da Tese	Sexo	Nome	Orientador	Data da Defesa		
FEA	Tecnologia de Alimentos	AVALIAÇÃO DA FIBRA DE COCO VERDE COMO MATERIAL DE ACOLCHOAMENTO EM SISTEMAS	F	Clivia Danúbia Pinho da Costa Castro	José de Assis Fonseca Faria	1	3	2011
FEA	Tecnologia de Alimentos	PROCESSAMENTO TÉRMICO DE fundos de ALCACHOFRA (CYNARA CARDUNCULUS)	F	Elaine Berges da Silva	Flavio Luis Schmidt	25	4	2011
FEA	Tecnologia de Alimentos	Influência da relação caseína/gordura do leite e da temperatura de cozimento da	F	RENATA MONTEIRO PEREZ	Walkíria Hanada Viotto	30	5	2011
FEA	Tecnologia de Alimentos	Influência da redução de sódio e gordura na qualidade de embutidos cárneos fermentados.	M	Paulo Cezar Bastianello Campagnol	Marise Aparecida Rodrigues Pollonio	14	6	2011
FEA	Tecnologia de Alimentos	Desenvolvimento de salgadinhos expandidos à base de farinhas de milho e quinoa pelo processo de	F	Vanina Helen de Castro Terezan	Fernanda Paula Collares Queiroz	18	7	2011
FEA	Tecnologia de Alimentos	Blendas poliméricas e nanocompósitos à base de amido: propriedades mecânicas,	F	Eliza Augusta Rolim Biasutti	Yoon Kil Chang	15	8	2011
FEA	Tecnologia de Alimentos	Formulação de gorduras zero trans para recheio utilizando redes neurais.	F	Kelly Moreira Gandra	Daniel Barrera-Arellano	23	2	2011
FEA	Tecnologia de Alimentos	Macarrão instantâneo funcional obtido pelos processos de fritura convencional e a vácuo.	F	MARIA GABRIELA VERNAZA LEORO	Yoon Kil Chang	25	2	2011
FEA	Tecnologia de Alimentos	Pão de forma sem glúten a base de farinha de arroz.	F	Osmar Patrício de Almeida	Yoon Kil Chang	24	2	2011
FEA	Tecnologia de Alimentos	Estudo de pão francês pré-assado congelado elaborado com farinha do trigo integral: influência	F	Eveline Lopes Almeida	Yoon Kil Chang	25	2	2011
FEA	Tecnologia de Alimentos	Propriedades tecnológicas e aceitação sensorial de produtos cárneos empanados com alto teor	F	Daniela Cordeiro	Marise Aparecida Rodrigues Pollonio	25	2	2011
FEA	Tecnologia de Alimentos	Nanocompósitos de argila montmorilonita, amido, gelatina, isolado protéico de soja e	M	Angela Moraes Teixeira	Fernanda Paula Collares Queiroz	28	2	2011

Fonte: DAC-SAP/PRPG-UNICAMP, 2012

Tabela III.29 - Relação de Teses de Doutorado, 2011

Unidade	Curso	Título da Tese	Sexo	Nome	Orientador	Data da Defesa
FEA	Tecnologia de Alimentos	Desenvolvimento de reômetro capilar pressurizado e otimização do tratamento térmico de fluídos a	F	Valquiria Ros Polski	Flávio Luís Schmidt	5 5 2011
FEA	Tecnologia de Alimentos	avaliação de sistema asséptico para leite longa vida em embalagem flexível institucional	M	CLÁUDIO FERNANDES CARDOSO	José de Assis Fonseca Faria	7 4 2011
FEA	Tecnologia de Alimentos	utilização de linhaça dourada (linum usitatissimum L.) em produto cárneo bovino	F	Daiana Novello	Marise Aparecida Rodrigues Pollonio	19 4 2011
FEA	Tecnologia de Alimentos	Microencapsulação de tocoferóis em matrizes lipídicas advindas de gorduras low trans	M	Oscar Wilfredo Diaz Gamboa	Lireny Aparecida Guaraldo Gonçalves	19 12 2011
FEA	Tecnologia de Alimentos	gordura plástica obtida a partir de óleo de soja e óleo de crambe abyssinica (hochst)	F	Andréa Madalena Maciel Guedes	Lireny Aparecida Guaraldo Gonçalves	4 11 2011
FEAGRI	Engenharia Agrícola	Cobertura Morta de Milho na Umidade do Solo e Produtividade do Feijoeiro Irrigado em Sistema	M	Douglas Roberto Bizari	Edson Eiji Matsura	23 2 2011
FEAGRI	Engenharia Agrícola	Comunicação e Desenvolvimento de Agricultores Familiares de Teodoro Sampaio-SP.	F	Ana Paula Silva Ponchio	Julieta Teresa Aier de Oliveira	31 8 2011
FEAGRI	Engenharia Agrícola	Caracterização da Carga Física de Trabalho na Horticultura Orgânica.	M	Ivan Augusto Vall Ribeiro	Roberto Funes Abrahão	8 8 2011
FEAGRI	Engenharia Agrícola	A Organização Sócio-Espacial do Uso da Terra no Município de Oliveira, MG.	M	Exzolvildres Queiroz Neto	Sonia Maria Pessoa Pereira Bergamasco	7 12 2011
FEAGRI	Engenharia Agrícola	Avaliação de Sistemas de Ventilação Mecanizada por Pressão Positiva e Negativa	F	Karla Andrea Oliveira de Lima	Daniella Jorge de Moura	10 1 2011
FEAGRI	Engenharia Agrícola	Uso da Irrigação por Capilaridade na Produção de Porta-Enxertos de Limão Cravo na Fase de Tubetes	M	Carlos Vinícius Garcia Barreto	Roberto Testezlaf	13 1 2011
FEAGRI	Engenharia Agrícola	Controle da Velocidade e da Direção entre Dois Veículos Agrícolas	M	Rodrigo Fernando Galzerano Baldo	Paulo Sérgio Graziano Magalhães	24 1 2011

Fonte: DAC-SAP/PRPG-UNICAMP, 2012

Tabela III.29 - Relação de Teses de Doutorado, 2011

Unidade	Curso	Título da Tese	Sexo	Nome	Orientador	Data da Defesa
FEAGRI	Engenharia Agrícola	Avaliação dos efeitos da Água Quente e Radiação Ultra Violeta-C como Tratamentos	F	Stella Maria Januária Vieira	Benedito Carlos Benedetti	22 2 2011
FEAGRI	Engenharia Agrícola	Tratamento e Reuso do Efluente de Biodigestores no Processo de Biodigestão Anaeróbia da Cama	F	Karolina Von Zuben Augusto	Denis Miguel Roston	29 7 2011
FEAGRI	Engenharia Agrícola	Proposição Metodológica para Uso Conjugado da Análise Multicriterial e do Método Delphi	M	Leonardo Sene de Lourenço	Mara de Andrade Marinho	15 2 2011
FEAGRI	Engenharia Agrícola	Metodologia para Determinação das Constantes Elásticas da Madeira por Ultrassom.	M	Alex Júlio Trinca	Raquel Gonçalves	21 2 2011
FEAGRI	Engenharia Agrícola	Remoção/Exportação de Nutrientes de Esgoto Doméstico Utilizando Plantas Ornamentais:	F	Rojane Magda Kletecke	José Teixeira Filho	23 2 2011
FEAGRI	Engenharia Agrícola	Análise de Frequência do Biospeckle Laser Aplicada ao Mapeamento de Fenômenos em	M	Adilson Machado Enes	Inácio Maria Dal Fabbro	23 2 2011
FEAGRI	Engenharia Agrícola	Modificações no Sistema de Iluminação Artificial no Cultivo de Mudanças de Crisântemos e	M	Eduardo David	Luiz Antonio Rossi	24 2 2011
FEAGRI	Engenharia Agrícola	Projeção de Cenários Atuais e Futuros de Produtividade de Cana-de-Açúcar em Ambiente de	M	Balbino Antonio Evangelista	Jurandir Zullo Junior	18 2 2011
FEAGRI	Engenharia Agrícola	Atributos Físicos e Micromorfológicos da Estrutura de um Latossolo Vermelho	F	Laura Fernanda Simões da Silva	Mara de Andrade Marinho	22 7 2011
FEAGRI	Engenharia Agrícola	Sistemas de Controle Fuzzy para Dosadores de Fertilizantes Helicoidais com Acionamento	M	Angel Pontin Garcia	Nelson Luis Cappelli	8 2 2011
FEAGRI	Engenharia Agrícola	A Agroecologia e sua Apropriação pelo Movimento dos Trabalhadores Rurais sem Terra	M	Ricardo Serra Borsatto	Maristela Simões do Carmo	2 12 2011
FEC	Engenharia Civil	Segurança; saúde; resíduo sólido; limpeza urbana; acidentes de trabalho	M	Luiz Carlos Alves da Luz	Eglé Novaes Teixeira	25 2 2011

Fonte: DAC-SAP/PRPG-UNICAMP, 2012

Tabela III.29 - Relação de Teses de Doutorado, 2011

Unidade	Curso	Título da Tese	Sexo	Nome	Orientador	Data da Defesa
FEC	Engenharia Civil	ANÁLISE REVERSA DE UM MODELO DE PREVISÃO DE MANUTENÇÃO EM REDES DE IMPACTOS DO DESEMPENHO DAS EMENDAS DE CABOS DE LINHAS DE TRANSMISSÃO NA ORDEM PÚBLICA AMBIENTAL	M	André Luiz Sotero Salustiano Martins	José Gilberto Dalfré Filho	18 5 2011
FEC	Engenharia Civil	Abordagem MCDA como ferramenta de mudança de paradigma no planejamento dos TRIAGEM DE RESÍDUO SÓLIDO: CATADORES X SAÚDE X RISCOS OCUPACIONAIS	M	Carlos David Franco Barbosa	Alberto Luiz Francato	20 5 2011
FEC	Engenharia Civil	TRATAMENTO DE ESGOTO SANITÁRIO PARA PEQUENAS COMUNIDADES: Eficiência Energética, Política Industrial e Inovação Tecnológica	M	Elson Roney Servilha	Emilia Wanda Rutkowski	29 7 2011
FEC	Engenharia Civil	Influência do coeficiente de espalhamento obtido experimentalmente sobre PROPOSTA DE UM MODELO DE OPÇÃO MODAL DE VIAGENS A PÉ A SHOPPING CENTERS	M	Pedro Augusto Pinheiro Fantinatti	Antonio Carlos Zuffo	25 8 2011
FEC	Engenharia Civil	Aplicação de métodos multicriteriais de apoio à tomada de decisão para escolha de Gesso Reciclado: Avaliação de Propriedades para Uso em Componentes	F	Martina Barbosa	Eglé Novaes Teixeira	31 3 2011
FEC	Engenharia Civil	EFEITOS DE ONDULAÇÃO E RUGOSIDADE DE SUPERFÍCIES SOBRE SUAS ABSORTÂNCIAS E	F	Daniele Tonon	Bruno Coraucci Filho	28 2 2011
FEC	Engenharia Civil		M	Jim Silva Naturesa	Carlos Alberto Mariotoni	28 2 2011
FEC	Engenharia Civil		M	Chritian dos Santos	Stelamaris Rolla Bertoli	25 2 2011
FEC	Engenharia Civil		M	Marcelo Augusto Amancio	Carlos Alberto Bandeira Guimarães	29 6 2011
FEC	Engenharia Civil		M	Luciano Reami	Bruno Coraucci Filho	25 8 2011
FEC	Engenharia Civil		F	Sayonara Maria de Moraes Pinheiro	Gladis Camarini	5 12 2011
FEC	Engenharia Civil		M	Victor Figueiredo Roriz	Rosana Maria Caram	22 9 2011

Fonte: DAC-SAP/PRPG-UNICAMP, 2012

Tabela III.29 - Relação de Teses de Doutorado, 2011

Unidade	Curso	Título da Tese	Sexo	Nome	Orientador	Data da Defesa
FEC	Engenharia Civil	EXTENSOMETRIA ÓPTICA POR MOIRÉ GEOMÉTRICO DIGITAL PARA ANÁLISE DE TENSÕES NO ANÁLISE DA COMPOSIÇÃO E DA ESTRUTURA CRISTALINA DO GESSO DE CONSTRUÇÃO	M	Eudir Alves Affonso	Mauro Augusto Demarzo	20 6 2011
FEC	Engenharia Civil	ESTUDO DE LIGAÇÕES PINADAS COM CHAPA DE TOPO PARA APLICAÇÕES EM ESTRUTURAS	M	Paulo Sérgio Barbella	Gladis Camarini	28 11 2011
FEC	Engenharia Civil	Influência humana sobre o ecótono costeiro. Estudo de Caso: Ilha de São Sebastião-SP	F	Daniela Grantaci Vasconcellos Minchillo	João Alberto Venegas Requena	27 10 2011
FEC	Engenharia Civil	Florestas urbanas, clima e conforto térmico: estudos em Campinas, SP	M	Guilherme Theodoro, Nascimento Pereira de Lima	Rozely Ferreira dos Santos	9 11 2011
FEC	Engenharia Civil	Avaliação do Concreto Asfáltico com Incorporação de Pó de Borracha Reciclada de Pneu	M	Cristiane Dacanal	Lucila Chebel Labaki	1 10 2011
FEC	Engenharia Civil	Uma Arquitetura Outra: o processo de ruptura entre forma e função	F	Patricia Pereira Martins	Leandro Silva Medrano	27 5 2011
FEC	Engenharia Civil	ANÁLISE MICROESTRUTURAL E DAS PROPRIEDADES MECÂNICAS E DE	M	Marco Antonio Campos	Vladimir Antonio Paulon	22 11 2011
FEC	Engenharia Civil	Um método de ensino de projeto baseado em precedentes– sistemas generativos e ontologias	M	Carlos Eduardo Verzola Vaz	Maria Gabriela Caffarena Celani	18 10 2011
FEEC	Engenharia Elétrica	Proposta de Roteamento Plano Baseado em uma Métrica de OU- Exclusivo e Visibilidade Local	M	Rafael Pasquini	Mauricio Ferreira Magalhães	6 6 2011
FEEC	Engenharia Elétrica	Geração de Sinais Ópticos Multi-Níveis a Partir de Amplificação Paramétrica em Fibras Ópticas	M	André Luiz Aguiar da Costa	Edson Moschim	15 8 2011
FEEC	Engenharia Elétrica	Análise de Desempenho e Proteção em Redes Ópticas Convergentes com Chaveamento	F	Indayara Bertoldi Martins	Edson Moschim	28 9 2011

Fonte: DAC-SAP/PRPG-UNICAMP, 2012

Tabela III.29 - Relação de Teses de Doutorado, 2011

Unidade	Curso	Título da Tese	Sexo	Nome	Orientador	Data da Defesa
FEEC	Engenharia Elétrica	Cálculo por Elementos Finitos dos Parâmetros de Dispersão de Alta Ordem de Estruturas Fotônicas.	M	José Amilton Mores Junior	Hugo Enrique Hernández Figueroa	24 2 2011
FEEC	Engenharia Elétrica	Estudo de uma lente plasmônica para acoplamento em nanoestruturas	M	Alexandre Manoel Pereira Alves da Silva	Hugo Enrique Hernández Figueroa	3 5 2011
FEEC	Engenharia Elétrica	Utilização de funções LSH para busca conceitual baseada em ontologias	M	Luciano Bernardes de Paula	Mauricio Ferreira Magalhães	28 7 2011
FEEC	Engenharia Elétrica	Identificação de parâmetros de geradores síncronos usando métodos de ajuste de curvas e	F	Alisson Gusatti Azzolini	Ernesto Ruppert Filho	23 5 2011
FEEC	Engenharia Elétrica	Processo Otimizado Para a Produção de Módulos Educacionais - Um Estudo de	F	Ana Carolina Gondim Inocêncio	Leonardo de Souza Mendes	25 3 2011
FEEC	Engenharia Elétrica	Análise dos Emparelhamentos de Arestas de Polígonos Hiperbólicos para a Construção	M	Alessandro Ferreira Alves	Reginaldo Palazzo Junior	23 11 2011
FEEC	Engenharia Elétrica	Cristiano Akamine	M	Cristiano Akamine	Yuzo Iano	8 6 2011
FEEC	Engenharia Elétrica	Contribuições e avaliações das arquiteturas para as VPNs convergentes com escalabilidade,	M	Adão Boava	Yuzo Iano	29 7 2011
FEEC	Engenharia Elétrica	Plano de Segurança para Autenticação de Dados em Redes Orientadas à Informação	M	Walter Wong	Mauricio Ferreira Magalhaes	23 9 2011
FEEC	Engenharia Elétrica	Contributions in Image and video Coding (Contribuições em Codificação de Imagens e Vídeo)	F	Vanessa Testoni	Max Henrique Machado Costa	25 11 2011
FEEC	Engenharia Elétrica	Equalização Preditiva e Otimização de Sistemas DSL por	M	Rafael Ferrari	João Marcos Travassos Romano	28 4 2011
FEEC	Engenharia Elétrica	Gerenciamento Espectral e Decomposição de Dantzig-Wolfe e Heurística Aplicados a Problemas de Fluxo Multiproduto Fuzzy	F	Jussara Rodrigues Ciappina	Akebo Yamakami	16 12 2011

Fonte: DAC-SAP/PRPG-UNICAMP, 2012

Tabela III.29 - Relação de Teses de Doutorado, 2011

Unidade	Curso	Título da Tese	Sexo	Nome	Orientador	Data da Defesa
FEEC	Engenharia Elétrica	Algoritmos Bio-Inspirados para Minimização do Makespan do Problema de Escalonamento de	F	Márcia Braga de Carvalho	Akebo Yamakami	30 9 2011
FEEC	Engenharia Elétrica	Estratégias para redução de perdas técnicas e melhoria nas condições de operação de redes	M	Jose Federico Viscaino Gonzáles	Christiano Lyra Filho	22 2 2011
FEEC	Engenharia Elétrica	Redes Imunológicas Artificiais para Otimização em Espaços Contínuos: Uma Proposta	M	Guilherme Palermo Coelho	Fernando José Von Zuben	1 4 2011
FEEC	Engenharia Elétrica	Síntese automática de redes neurais artificiais com conexões à frente arbitrárias	M	Wilfredo Jaime Puma Villanueva	Fernando José Von Zuben	7 12 2011
FEEC	Engenharia Elétrica	Análise de estabilidade de Lyapunov de algoritmos adaptativos com contribuições ao	M	Celso de Sousa Junior	João Marcos Travassos Romano	12 8 2011
FEEC	Engenharia Elétrica	Avaliação do Hidrogel de Polivinil Álcool Associado a Duas Diferentes Nanopartículas de	F	Ana Amelia Rodrigues	Vitor Baranauskas	11 2 2011
FEEC	Engenharia Elétrica	Sistemas Dinâmicos de Eventos Discretos com Aplicação ao Fluxo Geodésico em Superfícies	M	Daniel Pedro Bezerra Chaves	Reginaldo Palazzo Jr	5 12 2011
FEEC	Engenharia Elétrica	Sobre modelos e métodos de estimação de direção de chegada de sinais em sistemas digitais de	M	Rafael Krummenauer	Amauri Lopes	26 8 2011
FEEC	Engenharia Elétrica	Controle Adaptativo par Religamento Tripolar Aplicado a Linhas de Transmissão com	F	Patricia Mestas Valero	Maria Cristina Dias Tavares	28 9 2011
FEEC	Engenharia Elétrica	Sistema Monofásico de Geração Distribuída baseado em Inversor Multinível	M	Sérgio Pires Pimentel	José Antenor Pomilio	27 7 2011
FEEC	Engenharia Elétrica	Contribuições ao Problema de Separação Cega de Fontes, com Ênfase no Estudo de Sinais	M	Everton Zaccaria Nadalin	Romis de Faissol Attux	22 8 2011
FEEC	Engenharia Elétrica	Novas propostas para análise de estabilidade, controle e processamento de sinais no	M	Diogo Coutinho Soriano	Romis de Faissol Attux	18 8 2011

Fonte: DAC-SAP/PRPG-UNICAMP, 2012

Tabela III.29 - Relação de Teses de Doutorado, 2011

Unidade	Curso	Título da Tese	Sexo	Nome	Orientador	Data da Defesa
FEEC	Engenharia Elétrica	Emergência de Comunicação e Representações em Criaturas Artificiais	M	Ângelo Conrado Loula	Ricardo Ribeiro Gudwin	30 9 2011
FEEC	Engenharia Elétrica	Modelagem de Sistemas Não-lineares por Base de Funções Ortonormais Generalizadas com Metodologia para Avaliar a Implementação da Gestão de Riscos em uma Organização de Síntese por Modelagem Física da Clarineta: Modelo por Guia de Ondas com Escoamento.	M	Jeremias Barbosa Machado	Wagner Caradori do Amaral	24 2 2011
FEEC	Engenharia Elétrica	Teoria de Potencia Conservativa: Uma nova abordagem para o controle cooperativo de Existências de Códigos Corretores de Erros e Protocolos de Comunicação em Sequências Tesselações Hiperbólicas Aplicadas a Codificação de Geodésicas e Códigos de Fonte Uniformes Derivados de Grafos sobre Anéis Quocientes de Controle de sistemas nebulosos Takagi-Sugeno usando relaxações LMIs	M	Ciro Abel Mestas Valero	Saide Jorge Calil	30 8 2011
FEEC	Engenharia Elétrica	Recuperação de imagens por conteúdo baseada em realimentação de relevância e Proposta de uma Arquitetura para Cidades Digitais baseada em Middleware Peer-to-Peer	M	Luís Carlos de Oliveira	Rafael Santos Mendes	12 8 2011
FEEC	Engenharia Elétrica	Abordagem Neuro-Genética para Recuperação de Padrões. Caso de estudo: Reconhecimento de	M	Helmo Kelis Morales Paredes	Luiz Carlos Pereira da Silva	28 3 2011
FEEC	Engenharia Elétrica		F	Luzinete Cristina Bonani de Faria	Reginaldo Palazzo Junior	8 7 2011
FEEC	Engenharia Elétrica		F	Lucila Helena Estupinam Allan	Reginaldo Palazzo Junior	11 7 2011
FEEC	Engenharia Elétrica		F	Cátia Regina de Oliveira Quilles Queiroz	Reginaldo Palazzo Junior	25 2 2011
FEEC	Engenharia Elétrica		M	Eduardo Stockler Tognetti	Pedro Luis Dias Peres	20 12 2011
FEEC	Engenharia Elétrica		M	André Tavares da Silva	Léo Pini Magalhães	26 7 2011
FEEC	Engenharia Elétrica		M	André Marcelo Panhan	Leonardo de Souza Mendes	29 7 2011
FEEC	Engenharia Elétrica		F	Ana Beatriz Alvarez Mamani	José Raimundo de Oliveira	27 10 2011

Fonte: DAC-SAP/PRPG-UNICAMP, 2012

Tabela III.29 - Relação de Teses de Doutorado, 2011

Unidade	Curso	Título da Tese	Sexo	Nome	Orientador	Data da Defesa
FEEC	Engenharia Elétrica	Estudo da interação do ultrassom com o tecido cardíaco	F	Elaine Belassiano Buiochi	Eduardo Tavares Costa	1 6 2011
FEF	Educação Física	"Práticas Corporais Alternativas e Educação Física: entre a formação e a intervenção"	F	Juliana Cesana	João Batista Andreotti Gomes Tojal	28 11 2011
FEF	Educação Física	Imigrantes Bolivianos em São Paulo: A Praça Kantuta e o Futebol	M	Ubiratan Silva Alves	Maria Beatriz Rocha Ferreira	8 2 2011
FEF	Educação Física	"Treinamento concorrente: efeito sobre marcadores inflamatórios sistêmicos e indicadores	M	Cleiton Augusto Libardi	Mara Patricia Traina Chacon Mikahil	20 5 2011
FEF	Educação Física	A dança na formação docente na educação física	F	Andresa de Souza Ugaya	Jorge Sergio Pérez Gallardo	7 2 2011
FEF	Educação Física	Qualidade de Vida de portadores de Diabetes Mellitus tipo II frente às oscilações no nível de	M	Denis Marcelo Modeneze	Roberto Vilarta	28 6 2011
FEF	Educação Física	Amarrações e arrumações na inclusão do município de Hortolândia-SP	F	Josiane Fujisawa Filus	Paulo Ferreira de Araújo	30 9 2011
FEF	Educação Física	"ANÁLISE QUANTITATIVA DA DISTRIBUIÇÃO DE JOGADORES DE FUTEBOL EM CAMPO	M	Felipe Arruda Moura	Sérgio Augusto Cunha	4 11 2011
FEF	Educação Física	"Relações entre as dimensões da Imagem Corporal: um estudo em homens brasileiros"	F	Angela Nogueira Neves Betanho Campana	Maria da Consolação Gomes Cunha Fernandes Tavares	3 11 2011
FEF	Educação Física	Tradução, Adaptação Cultural e Estrutura Fatorial do Body Shape Questionnaire; Body Esteem	F	Aletha Silva Caetano	Maria da Consolação Gomes Cunha Fernandes Tavares	15 12 2011
FEF	Educação Física	Percepção de Esforço em Exercício sob Fadiga em Normóxia e Hipóxia	M	Eduardo Bodnariuc Fontes	Antonio Carlos de Moraes	30 6 2011
FEF	Educação Física	Crescimento físico em crianças de moderada altitude	M	Marco Antonio Cossio Bolános	Miguel de Arruda	23 2 2011

Fonte: DAC-SAP/PRPG-UNICAMP, 2012

Tabela III.29 - Relação de Teses de Doutorado, 2011

Unidade	Curso	Título da Tese	Sexo	Nome	Orientador	Data da Defesa
FEF	Educação Física	Desenvolvimento de ferramentas de análise de desempenho de atletas em 3 diferentes	M	Tiago Guedes Russomanno	René Brenzikofer	29 7 2011
FEF	Educação Física	"Estado nutricional e qualidade de vida de escolares de 7 a 10 anos de idade de municípios da Região	F	Estela Marina Alves Boccaletto	Roberto Vilarta	27 10 2011
FEF	Educação Física	PROPOSIÇÃO E AVALIAÇÃO DE UM MÉTODO BASEADO EM PROJEÇÃO DE LUZ PARA	F	Angélica Lodovico	Ricardo Machado Leite de Barros	24 2 2011
FEF	Educação Física	Análise estratégico-tática de jogadores e equipes de handebol: necessidades, perspectivas e	M	Rafael Pombo Menezes	Heloisa Helena Baldy dos Reis	18 4 2011
FEM	Ciências e Engenharia de Petróleo	Metodologia Probabilística-Possibilística para Tratamento de Incertezas na Estimativa de	M	Gabriel Paulo Gutierrez Sotomayor	Otto Luiz Alcântara Santos	25 3 2011
FEM	Engenharia Mecânica	Solidificação Transitória de Ligas dos Sistemas Monotéticos Al-Bi, Al-Pb e Al-In	F	Maria Adrina Paixão de Souza da Silva	Amauri Garcia	28 4 2011
FEM	Engenharia Mecânica	Produção e Caracterização de Arcabouços Porosos de Compósitos Hidroxiapatita-Titânia	M	André Gustavo de Sousa Galdino	Cecília Amélia de Carvalho Zavaglia	24 5 2011
FEM	Engenharia Mecânica	Análise do Modelo de Mistura Aplicado em Escoamentos Isotérmicos Gás-Líquido	M	Luiz Eduardo Melo Lima	Eugênio Spanó Rosa	13 7 2011
FEM	Engenharia Mecânica	Estudo Numérico da Aplicação do Método dos Elementos Finitos de Galerkin e dos Mínimos	M	Estaner Claro Romão	Luiz Felipe Mendes de Moura	8 2 2011
FEM	Engenharia Mecânica	Método de Diagnóstico de Empresa: Uma Abordagem Segundo os Princípios Lean	M	Robisom Damasceno Calado	Antonio Batocchio	12 7 2011
FEM	Engenharia Mecânica	Eletroredução de Co2 para Geração de Metanol, Etanol e Ácido Fórmico	F	Letícia Henn Ferreira	Rodnei Bertazzoli	18 2 2011
FEM	Engenharia Mecânica	Identificação e Simulações do Comportamento do Pneu Visando a Implementação de Controle em	F	Ludmila Corrêa de Alkmin e Silva	Franco Giuseppe Dedini	21 2 2011

Fonte: DAC-SAP/PRPG-UNICAMP, 2012

Tabela III.29 - Relação de Teses de Doutorado, 2011

Unidade	Curso	Título da Tese	Sexo	Nome	Orientador	Data da Defesa
FEM	Engenharia Mecânica	Caracterização dos Produtos da Pirólise da Casca de Castanha de Cajú: Influência da Taxa de Projeto, Construção e Testes de um Dispositivo de Assistência Ventricular: Bomba de Sangue	F	Renata Andrade Figueiredo	Caio Glauco Sanchez	25 2 2011
FEM	Engenharia Mecânica	Fabricação, por Tixo-Infiltração, de Materiais de Baixa Densidade a partir da Liga AA7075 e Controle Acústico Híbrido da Perda de Transmissão Sonora	M	Eduardo Guy Perpétuo Bock	Antonio Celso Fonseca de Arruda	18 2 2011
FEM	Engenharia Mecânica	Modelagem e Integração Energética do Processo de Produção de Etanol a Partir da Desenvolvimento de Células Fotovoltaicas Utilizando Silício Metalúrgico Melhorado (Si-UMG)	M	Alexandre Fonseca Jorge	Maria Helena Robert	29 7 2011
FEM	Engenharia Mecânica	"Sistema de Percepção Visual Embarcado Aplicado à Navegação Segura de Veículos (Embedded Sobre Técnicas para Manutenção e Diagnóstico Inteligente de Sistemas Mecatrônicos. Estudo Desenvolvimento Analítico e Numérico de Perfis e Cascatas Joukowski e NACA pela Técnica Desenvolvimento de Dispositivo para Reabilitação de Membro Inferior com Deficiência Parcial Modelamento de Nanocristais pelo Uso de Técnicas Avançadas de QHRTEM	M	Diego Azevedo Siviero	José Roberto de França Arruda	8 7 2011
FEM	Engenharia Mecânica	Proposta de Modelagem e Projeto de Arquitetura de Controle de Sistemas Híbridos Aplicado em	M	Reynaldo Palacios Bereche	Silvia Azucena Nebra de Perez	21 7 2011
FEM	Engenharia Mecânica		F	Andresa Deoclidia Soares Côrtes	Paulo Roberto Mei	28 7 2011
FEM	Engenharia Mecânica		M	Arthur de Miranda Neto	Douglas Eduardo Zampieri	26 8 2011
FEM	Engenharia Mecânica		M	Ricardo Enrique Gutiérrez Carvajal	João Maurício Rosário	18 8 2011
FEM	Engenharia Mecânica		F	Célia Vanda Alves de Godoy Rosolen	Kamal Abdel Radi Ismail	3 8 2011
FEM	Engenharia Mecânica		M	Alvaro Joffre Uribe Quevedo	João Maurício Rosário	2 9 2011
FEM	Engenharia Mecânica		M	Daniel Grando Stroppa	Antonio José Ramariz Londono	7 11 2011
FEM	Engenharia Mecânica		M	Dario Amaya Hurtado	João Maurício Rosário	15 6 2011

Fonte: DAC-SAP/PRPG-UNICAMP, 2012

Tabela III.29 - Relação de Teses de Doutorado, 2011

Unidade	Curso	Título da Tese	Sexo	Nome	Orientador	Data da Defesa		
FEM	Planejamento de Sistemas Energéticos	Contribuição para a Otimização de Turbinas em Usinas Hidrelétricas: Especificação e Operação	M	Glauber Renato Colnago	Paulo de Barros Correia	3	2	2011
FEM	Planejamento de Sistemas Energéticos	Indicadores Socioeconômicos em Estados Produtores de Cana: Análise Comparativa entre	F	Janaina Garcia de Oliveira	Arnaldo Cesar da Silva Walter	22	2	2011
FEM	Planejamento de Sistemas Energéticos	A Região do Ribeira do Iguape (Paraná/São Paulo) e a Hidreletricidade. Elementos para	F	Luciana Maria Kalinowski	Arsênio Oswaldo Sevá Filho	15	7	2011
FEM	Planejamento de Sistemas Energéticos	Avaliação socioeconômica e ambiental de rotas de produção de biodiesel no Brasil, baseada	M	Marcelo Pereira da Cunha	Arnaldo Cesar da Silva Walter	14	12	2011
FEQ	Engenharia Química	Estudo Numérico e Experimental de Colunas de Bolhas Operando em Regime Heterogêneo	F	Marcela Kotsuka da Silva	Milton Mori	25	3	2011
FEQ	Engenharia Química	Projetos de capital em Indústrias de Processos: Um modelo estruturado para gerenciamento	M	Darci Santos do Prado	Elizabeth Jordão	20	5	2011
FEQ	Engenharia Química	Avaliação da produção em larga escala do 2,5 dimetil furano a partir da frutose	M	Fábio de Ávila Rodrigues	Reginaldo Guirardello	15	3	2011
FEQ	Engenharia Química	DESENVOLVIMENTO DE TECNOLOGIA DE DESTILAÇÃO MOLECULAR REATIVA: PROJETO	F	Alessandra Winter	Maria Regina Wolf Maciel	30	6	2011
FEQ	Engenharia Química	PRODUÇÃO E CARACTERIZAÇÃO DE NANOCOMPÓSITOS POLIMÉRICOS REFORÇADOS	M	José Costa de Macedo Neto	Liliane Maria Ferrareso Lona	15	12	2011
FEQ	Engenharia Química	SECAGEM DA BIOMASSA DE BANANA VERDE EM SPRAY DRYER	M	Ricardo Kenji Oi	Elias Basile Tambourgi	14	3	2011
FEQ	Engenharia Química	Modelagem e Simulação de um Reator Multitubular em Leito Fixo com Cinética Fischer Tropsh e	M	Tomas Shinobu Yamada	Reginaldo Guirardello	28	1	2011
FEQ	Engenharia Química	Adsorção de Corantes em Turfa de Origem Magalhânica	F	Luisa Antonio Sepúlveda Cuevas	César Costapinto Santana	3	2	2011

Fonte: DAC-SAP/PRPG-UNICAMP, 2012

Tabela III.29 - Relação de Teses de Doutorado, 2011

Unidade	Curso	Título da Tese	Sexo	Nome	Orientador	Data da Defesa
FEQ	Engenharia Química	Caracterização e Avaliação de Argilas como Adsorventes na Remoção e Eluição de Íons Cobre	M	Ambrósio Florêncio de Almeida Neto	Meuris Gurgel Carlos da Silva	21 2 2011
FEQ	Engenharia Química	Fracionamento do Óleo de Café Verde por Destilação Molecular	M	Melvin Aroldo Durán Rincón	Rubens Maciel Filho	22 2 2011
FEQ	Engenharia Química	Produção de Ácido Hialurônico por Cultivo em Estado Sólido	M	André Casimiro de Macedo	Maria Helena Andrade Santana	28 2 2011
FEQ	Engenharia Química	Estudo Experimental de Solubilidade do Metano e do Dióxido de Carbono em Glicóis a	M	Alessandro Cazonatto Galvão	Artur Zaghini Francesconi	28 2 2011
FEQ	Engenharia Química	ANÁLISE DA EVOLUÇÃO DO SISTEMA DE AUTOMAÇÃO NO PROCESSO DE PRODUÇÃO DE	M	GEORGES ROGER ROUSSELET	Flávio Vasconcelos da Silva	8 6 2011
FEQ	Engenharia Química	ANÁLISE DE CAOS EM LÉITO FLUIDIZADO CIRCULANTE	M	Guilherme José de Castilho	Marco Aurélio Cremasco	19 5 2011
FEQ	Engenharia Química	NANOESTRUTURAS DE MULTICAMADAS DE BIOPOLÍMEROS UTILIZANDO O	M	Fernando da Cruz Vasconcelos	Marisa Masumi Beppu	25 5 2011
FEQ	Engenharia Química	Projeto, montagem e instrumentação de um protótipo experimental de sistema de	F	Manuela Souza Leite	Flávio Vasconcelos da Silva	11 8 2011
FEQ	Engenharia Química	Cálculo do equilíbrio sólido-líquido e ajuste de parâmetros para modelos termodinâmicos	F	Stella Alonso Rocha	Reginaldo Guirardello	9 9 2011
FEQ	Engenharia Química	ESTUDO DOS MODOS BATELADA E RECICLO EXTERNO ESTACIONÁRIO PARA A	F	Anayla dos Santos Sousa	Cesar Costapinto Santana	23 9 2011
FEQ	Engenharia Química	Extração e caracterização da enzima bromelina presente no curauá (<i>Ananas erectifolius</i> L.	F	Juliana Ferrari Ferreira	Elias Basile Tambourgi	23 9 2011
FEQ	Engenharia Química	Modelagem do Processo de Produção de Álcool, baseada em Indicadores, utilizando Softwares	F	Encarnação de Lourdes Bassoli Andreo Gonçalves	Rubens Maciel Filho	31 10 2011

Fonte: DAC-SAP/PRPG-UNICAMP, 2012

Tabela III.29 - Relação de Teses de Doutorado, 2011

Unidade	Curso	Título da Tese	Sexo	Nome	Orientador	Data da Defesa
FEQ	Engenharia Química	Conservação da viabilidade de sementes de <i>Senna macranthera</i> por meio de recobrimento.	F	Marina Pozitano	Sandra Cristina dos Santos Rocha	10 10 2011
FEQ	Engenharia Química	Utilização de Novas Metodologias Experimentais para	F	Melina Savioli Lopes	Rubens Maciel Filho	11 10 2011
FEQ	Engenharia Química	Desenvolvimento de uma pré-Desenvolvimento de Procedimento e Soft-Sensors para	M	João Carlos Bastos Gonzaga	Rubens Maciel Filho	26 10 2011
FEQ	Engenharia Química	Controle de Plantas de PET Influência de Diferentes Materiais na Formação e Susceptibilidade de Biofilmes a Agentes	F	Eliane Gama Lucchesi	Angela Maria Moraes	29 11 2011
FEQ	Engenharia Química	Projeto Conceitual de uma Planta de Produção de Acrilato de Etila	M	Luiz Gustavo Ambrogi	Rubens Maciel Filho	7 11 2011
FEQ	Engenharia Química	CONSUMO DE POTÊNCIA PARA IMPELIDORES RÁPIDOS	M	EDIMILSON SOUZA	José Roberto Nunhez	8 11 2011
FEQ	Engenharia Química	APLICADOS EM PROCESSOS DE CARACTERIZAÇÃO PRÉVIA DE PETRÓLEO COM VISTAS À OTIMIZAÇÃO DE PROCESSOS	F	Claudete Bernardo Henriques	Rubens Maciel Filho	21 6 2011
FEQ	Engenharia Química	Desenvolvimento e otimização de processos de produção de etanol de primeira e segunda geração e	F	Marina Oliveira de Souza Dias	Rubens Maciel Filho	14 10 2011
FEQ	Engenharia Química	PRODUÇÃO DE ENZIMAS FÚNGICAS HIDROLÍTICAS PARA	F	Talita Lopes Honorato	Telma Teixeira Franco	2 12 2011
FEQ	Engenharia Química	OBTENÇÃO DE AMINO-AVALIAÇÃO DA PERMEAÇÃO DOS CONSTITUINTES DA ROTA	M	Paulo Jardel Pereira Araújo	Teresa Massako Kakuta Ravagnani	19 8 2011
FEQ	Engenharia Química	ETÍLICA DE SÍNTESE DO Adaptação e Aplicação da Técnica HAZOP na Identificação de Risco	F	Mônica Caldeira Quintella	Meuris Gurgel Carlos da Silva	25 2 2011
FOP	Biologia Buco-Dental	na Área de Serviço de Saúde: Modelo de dados para organização de registros eletromiográficos.	M	Marcelo Correa Alves	Fausto Bérzin	21 1 2011

Fonte: DAC-SAP/PRPG-UNICAMP, 2012

Tabela III.29 - Relação de Teses de Doutorado, 2011

Unidade	Curso	Título da Tese	Sexo	Nome	Orientador	Data da Defesa
FOP	Biologia Buco-Dental	Avaliação morfofuncional dos músculos mastigatórios e cervicais em adultos com e sem	F	Paulinne Junqueira Silva	Maria Beatriz Duarte	4 7 2011
FOP	Biologia Buco-Dental	Relação das mmmps, timp-2 e organização do colágeno com a	F	Nádia Fayez Omar	Pedro Duarte Novaes	20 10 2011
FOP	Biologia Buco-Dental	força de resistência do ligamento Relação entre estresse, atividade muscular e disfunção temporomandibular.	F	Juliana de Paiva Tosato	Paulo Henrique Ferreira Caria	9 9 2011
FOP	Biologia Buco-Dental	Estudo comparativo entre o desempenho de graduandos em odontologia e pós-graduandos	M	Rhonon Ferreira da Silva	Eduardo Daruge	20 5 2011
FOP	Clínica Odontológica	Investigação microbiológica, de endotoxinas e resposta inflamatória de sujidades	M	Wanderson Miguel Maia Chiesa	Brenda Paula Figueiredo de Almeida Gomes	17 6 2011
FOP	Clínica Odontológica	Cimentos resinosos autoadesivos: efeito do modo de polimerização no grau de	F	Thaiane Rodrigues Aguiar	Marcelo Giannini	20 5 2011
FOP	Clínica Odontológica	Influência dos fatores protéticos em implantes curtos e análise da distribuição de tensão proveniente	M	Bruno Salles Sotto Maior	Altair Antoninha Del Bel Cury	15 4 2011
FOP	Clínica Odontológica	Estudo microbiológico e de endotoxinas de canais radiculares com infecções endodônticas	M	Frederico Canato Martinho	Brenda Paula Figueiredo de Almeida Gomes	6 5 2011
FOP	Clínica Odontológica	Técnicas para cimentação de pinos de fibra de vidro: avaliação da resistência adesiva,	M	Danielson Guedes Pontes	Luis Alexandre Maffei Sartini Paulillo	18 7 2011
FOP	Clínica Odontológica	Influência da flutuação hormonal sobre o movimento mandibular mastigatório de portadoras de	M	Jonas Alves de Oliveira	Renata Cunha Matheus Rodrigues Garcia	8 7 2011
FOP	Clínica Odontológica	Análise retrospectiva dos traumas faciais associados aos traumas cervicais dos pacientes atendidos	M	Paulo Maria Santos Rabêlo Júnior	Roger William Fernandes Moreira	28 1 2011
FOP	Clínica Odontológica	Análise diferencial da regulação de genes associados ao metabolismo do fosfato de células	F	Tahisângela Rodrigues Lopes e Silva Gomes	Francisco Humberto Nociti Junior	24 2 2011

Fonte: DAC-SAP/PRPG-UNICAMP, 2012

Tabela III.29 - Relação de Teses de Doutorado, 2011

Unidade	Curso	Título da Tese	Sexo	Nome	Orientador	Data da Defesa
FOP	Clínica Odontológica	Efeito do uso diário de um limpador químico enzimático sobre o biofilme de candida	M	Frederico Silva de Freitas Fernandes	Altair Antoninha Del Bel Cury	1 2 2011
FOP	Clínica Odontológica	Bioatividade, bioestrutura e morfologia de biofilmes de candida spp. Desenvolvidos na	F	Priscila Nogueira Gomes	Altair Antoninha Del Bel Cury	17 2 2011
FOP	Clínica Odontológica	Influência de alterações oclusais sobre a articulação temporomandibular e	M	Arcelino Farias Neto	Celia Marisa Rizzatti Barbosa	1 7 2011
FOP	Clínica Odontológica	Avaliação eletromiográfica dos músculos trapézio, esternocleidomastoideo e supra-	F	Milene de Oliveira	Frederico Andrade e Silva	12 7 2011
FOP	Clínica Odontológica	Influência da rugosidade de superfície e energia livre de superfície da resina a base de	F	Cristiane Maria Brasil Leal	Celia Marisa Rizzatti Barbosa	29 7 2011
FOP	Clínica Odontológica	Ação dos aparelhos oclusais planos sobre sinais e sintomas otológicos relacionados às	F	Brigitte Nichthausen	Frederico Andrade e Silva	8 7 2011
FOP	Clínica Odontológica	Análise tridimensional por elemento finito do comportamento biomecânico de próteses totais	F	Andreza Dayrell Gomes da Costa	Marcelo Ferraz Mesquita	15 4 2011
FOP	Clínica Odontológica	Efeito da ciclagem mecânica, do material, e do retorque De parafusos, na sua estabilidade	F	Ana Paula Farina	Marcelo Ferraz Mesquita	1 3 2011
FOP	Clínica Odontológica	Efeito do design da união soldada a tig e a laser, em estruturas usinadas em liga de ti-6al-4v e	F	Juliana Maria Costa Nuñez Pantoja	Marcelo Ferraz Mesquita	22 2 2011
FOP	Clínica Odontológica	Análise tridimensional por elementos finitos da biomecânica de próteses implantossuportadas:	F	Jessica Mie Ferreira Koyama Takahashi	Marcelo Ferraz Mesquita	14 2 2011
FOP	Clínica Odontológica	Caracterização química e adesão das superfícies de cerâmicas e metais após a aplicação de	M	Guilherme Bönecker Valverde	Marcelo Ferraz Mesquita	18 8 2011
FOP	Clínica Odontológica	Análise morfométrica mandibular por meio de tomografia volumétrica visando a melhor	M	Marcelo Vinicius de Oliveira	José Ricardo de Albergaria-Barbosa	26 7 2011

Fonte: DAC-SAP/PRPG-UNICAMP, 2012

Tabela III.29 - Relação de Teses de Doutorado, 2011

Unidade	Curso	Título da Tese	Sexo	Nome	Orientador	Data da Defesa		
FOP	Clínica Odontológica	Influência do grau de edentulismo nas fraturas mandibulares	M	Raul Seabra Guimarães NEto	Roger William Fernandes Moreira	25	3	2011
FOP	Clínica Odontológica	Avaliação do posicionamento dos incisivos em pacientes classe iii submetidos à cirurgia ortognática.	M	Rafael Seabra Louro	Roger William Fernandes Moreira	28	1	2011
FOP	Clínica Odontológica	Efeito da alteração do suporte oclusal na mastigação de portadores de próteses	M	Alfonso Sanchez Ayala	Renata Cunha Matheus Rodrigues Garcia	16	12	2011
FOP	Clínica Odontológica	Avaliação clínica e radiográfica prospectiva de alterações funcionais em pacientes	M	Claudio Ferreira Nóia	Marcio de Moraes	12	12	2011
FOP	Clínica Odontológica	Avaliação de técnicas de fixação interna estável da osteotomia sagital dos ramos mandibulares	M	Fabio Ricardo Loureiro Sato	Marcio de Moraes	30	3	2011
FOP	Clínica Odontológica	Estudo retrospectivo dos fatores de risco que determinam a perda dos implantes osseointegrados.	M	Rafael Ortega Lopes	Marcio de Moraes	13	12	2011
FOP	Clínica Odontológica	Estudo epidemiológico das lesões bucais diagnosticadas na fundação centro e controle de	F	Lia Mizobe ono	Marcio de Moraes	8	7	2011
FOP	Clínica Odontológica	Influência do alargamento foramina na alteração da anatomia apical e capacidade de	F	Juliana Melo da Silva	Alexandre Augusto Zaia	26	4	2011
FOP	Clínica Odontológica	Influência de substâncias químicas auxiliares de uso endodôntico e agentes redutores	F	Danna Mota Moreira	Alexandre Augusto Zaia	11	2	2011
FOP	Clínica Odontológica	Avaliação por elementos finitos de tensões no tecido ósseo peri-implantar durante a	M	Mateus Bertolini Fernandes dos Santos	Rafael Leonardo Xediek Consani	9	2	2011
FOP	Clínica Odontológica	Análise extensométrica e da adaptação marginal de infra-estruturas implanto-retidas nas	F	Celina Wanderley de Abreu	Rafael Leonardo Xediek Consani	19	9	2011
FOP	Clínica Odontológica	Análise da origem de células precursoras de odontoblastos durante a dentinogênese	M	Marco Roberto dos Santos Frozoni	Sergio Roberto Peres Line	15	12	2011

Fonte: DAC-SAP/PRPG-UNICAMP, 2012

Tabela III.29 - Relação de Teses de Doutorado, 2011

Unidade	Curso	Título da Tese	Sexo	Nome	Orientador	Data da Defesa
FOP	Clínica Odontológica	Comparação de três diferentes métodos de fixação interna utilizadas no tratamento de	F	Mariana Camilo Negreiros Lyrio	Valfrido Antonio Pereira Filho	10 6 2011
FOP	Clínica Odontológica	Doença periodontal: prematuridade e baixo peso ao nascer.	F	Cláudia Andréa Corrêa Garcia Simões	Antonio Wilson Sallum	26 7 2011
FOP	Clínica Odontológica	Avaliação biomecânica de dentes pré-molares superiores sob diferentes condições.	M	Bruno de Castro Ferreira Barreto	Luis Roberto Marcondes Martins	25 2 2011
FOP	Clínica Odontológica	Análise fotoelástica comparativa da utilização de ancoragem dental e esquelética utilizada na	M	Sérgio Monteiro Lima Júnior	Luciana Asprino	11 2 2011
FOP	Estomatopatologia	Análise da participação dos genes homeobox hoxa1 e hoxb7 em	F	Carolina Cavalcanti Bitu	Ricardo Della Coletta	30 3 2011
FOP	Estomatopatologia	carcinomas espinocelulares Análise da função do sistema de dois componentes vicrk na	F	Julianna Joanna de Carvalho Moraes	Renata de Oiveira Mattos Graner	25 10 2011
FOP	Estomatopatologia	biologia de streptococcus Análise clinicopatológica,	F	Adrielle Ferreira Gouvêa	Marcio Ajudarte Lopes	11 2 2011
FOP	Estomatopatologia	imunoistoquímica e da ploidia do dna em leucoplasia verrucosa	M	Mario José Romanach Gonzalez Sobrinho	Fábio Ramôa Pires	11 11 2011
FOP	Estomatopatologia	Análise comparativa das características clinicopatológicas e imunoistoquímicas dos cistos	F	Joseli Assem Bersaneti	Ricardo Della Coletta	20 7 2011
FOP	Estomatopatologia	Eventos moleculares associados ao aumento gengival induzido por ciclosporina a são atenuados pela	F	Fabiana Seguin	Edgard Graner	15 12 2011
FOP	Estomatopatologia	Estudo do papel biológico da enzima ácido graxo sintase (fasn) em células endoteliais derivadas	F	Ana Carolina Prado Ribeiro	Pablo Agustin Vargas	16 9 2011
FOP	Estomatopatologia	Análise das características clinicopatológicas de displasias fibrosas e fibromas ossificantes	F	Karla Mychellyne Costa Oliveira	Simonides Consani	20 6 2011
FOP	Materiais Dentários	Análise fotoelástica da tensão de contração da polimerização de compósitos resinosos sob	F			

Fonte: DAC-SAP/PRPG-UNICAMP, 2012

Tabela III.29 - Relação de Teses de Doutorado, 2011

Unidade	Curso	Título da Tese	Sexo	Nome	Orientador	Data da Defesa
FOP	Materiais Dentários	Efeito do tempo de imersão em soluções desinfetantes na precisão dimensional de moldes	F	Cintia Iara Oda Carvalhal	Mario Alexandre Coelho Sinhoreti	2 6 2011
FOP	Materiais Dentários	Propriedades mecânicas e resistência de união de resinas compostas com matriz de silorano	F	Virginia Bosquioli	Mario Alexandre Coelho Sinhoreti	26 7 2011
FOP	Materiais Dentários	Influência da degradação biomecânica sobre propriedades físico-químicas de cimentos	F	Suzana Beatriz Portugal de Fúcio	Regina Maria Puppini Rontani	28 2 2011
FOP	Materiais Dentários	Resistência à degradação biológica, química e mecânica de materiais resinosos	F	Andréia Bolzan de Paula	Regina Maria Puppini Rontani	24 2 2011
FOP	Materiais Dentários	Degradação de materiais restauradores estéticos em ciclagem de pH e abrasão por	F	Denise Cesar de Oliveira Davidoff	Regina Maria Puppini Rontani	29 7 2011
FOP	Materiais Dentários	Avaliação decimentos resinosos experimentais contendo diferentes concentrações de um sal derivado	M	Luciano de Souza Gonçalves	Simonides Consani	25 1 2011
FOP	Materiais Dentários	Influência da concentração do ácido hidrófluorídrico e da ciclagem térmica na resistência	M	Eliseu Augusto Sicoli	Simonides Consani	11 7 2011
FOP	Materiais Dentários	Avaliação do brilho, rugosidade e integridade da superfície de cerâmicas odontológicas após o	M	Wagner Jose Silva Ursi	Lourenço Correr Sobrinho	3 2 2011
FOP	Materiais Dentários	Brilho, rugosidade e integridade da superfície de resinas compostas: efeito do polimento e	M	Antonio Carrilho Neto	Lourenço Correr Sobrinho	22 7 2011
FOP	Materiais Dentários	Avaliação de novos adesivos autocondicionantes: resistência de união à dentina e	M	Alberto Nogueira da Gama Antunes	Mario Fernando de Goes	24 2 2011
FOP	Materiais Dentários	Resistência de união de adesivos autocondicionantes in vivo em cavidades classe I em dentina	F	Laélia Maria Putrick	Mario Fernando de Goes	29 7 2011
FOP	Odontologia	Efeito do laser de CO ₂ associado ao dentifrício fluoretado na prevenção de cárie de superfície	F	Maria Eliana Cruz de Almeida	Marinês Nobre dos Santos Uchôa	28 7 2011

Fonte: DAC-SAP/PRPG-UNICAMP, 2012

Tabela III.29 - Relação de Teses de Doutorado, 2011

Unidade	Curso	Título da Tese	Sexo	Nome	Orientador	Data da Defesa		
FOP	Odontologia	Citotoxicidade e atividade antimicrobiana de extratos de duas cepas do fungo pycnoporus	F	Maria Margarida Sousa Athayde	Francisco Carlos Groppo	28	7	2011
FOP	Odontologia	Produção de lesão artificial de cárie em superfície oclusal e lisa - análise da microdureza do	F	Andréa Melo Moutinho da Costa	Regina Maria Puppini Rontani	28	7	2011
FOP	Odontologia	Alterações de saúde bucal e sua relação com as águas de abastecimento público em dois	F	Kathleen Rebelo de Sousa	Maria da Luz Rosario de Sousa	27	6	2011
FOP	Odontologia	Avaliação longitudinal do tratamento restaurador	F	Cristina Gibilini	Maria da Luz Rosario de Sousa	3	6	2011
FOP	Odontologia	atraumático em estudantes de Efeito da ativação local do receptor	F	Tânia Cristina hcre Alcântara de Brito	Claudia Herrera Tambeli	29	7	2011
FOP	Odontologia	capa opióide no extravasamento plasmático e migração de Avaliação de dois protocolos	M	Júlio César Leite da Silva	Francisco Carlos Groppo	23	8	2011
FOP	Odontologia	farmacológicos em exodontias de terceiros molares inferiores	M	Gustavo Antonio Martins Brandão	Marcelo de Castro Meneghim	25	3	2011
FOP	Odontologia	Impacto das más oclusões nas atividades diárias de adolescentes.	F	Tais de Souza Barbosa	Maria Beatriz Duarte Gavião	21	9	2011
FOP	Odontologia	Avaliação da saúde bucal, qualidade de vida e fatores associados em crianças e pré-	M	Lucas Zago Naves	Lourenço Correr Sobrinho	21	6	2011
FOP	Odontologia	Comportamento mecânico, óptico e caracterização microestrutural de cerâmica vítrea reforçada por	M	Carlos Eduardo da Silva Nossa Tuma	Maria Cecilia Ferraz de Arruda Veiga	25	7	2011
FOP	Odontologia	Influência dos hormônios sexuais na analgesia induzida pelo estresse.	F	Luciana Salles Branco de Almeida	Pedro Luiz Rosalen	21	1	2011
FOP	Odontologia	Influência da fluoxetina sobre a resposta imuno-inflamatória relacionada à doença periodontal.	M	Sidney Figueroba Raimundo	Francisco Carlos Groppo	20	10	2011
FOP	Odontologia	Influência da insuficiência estrogênica e do uso de anti-inflamatórios sobre o						

Fonte: DAC-SAP/PRPG-UNICAMP, 2012

Tabela III.29 - Relação de Teses de Doutorado, 2011

Unidade	Curso	Título da Tese	Sexo	Nome	Orientador	Data da Defesa
FOP	Odontologia	Relação entre os fatores imunológicos, composição bioquímica e microbiológica do	F	Thaís Manzano Parisotto	Marines Nobre dos Santos Uchoa	21 11 2011
FOP	Odontologia	Avaliação do potencial erosivo de sucos de frutas tropicais brasileiras	F	Adelsilene das Graças Cavalcanti Veras	Cinthia Pereira Machado Tabchory	22 7 2011
FOP	Radiologia Odontológica	Avaliação do efeito do selenito de sódio em dentes irradiados durante a odontogênese - estudo	F	Ellen Gaby Neves	Solange Maria de Almeida	4 2 2011
FOP	Radiologia Odontológica	Avaliação de imagens de defeitos ósseos induzidos na cabeça da mandíbula por meio de tomografia	F	Danielle Frota de Albuquerque	Frab Norberto Boscolo	18 2 2011
FOP	Radiologia Odontológica	Efeito da fitoterapia e homeopatia sobre glândulas salivares de ratos irradiados.	F	Leticia Rodrigues Nery	Francisco Carlos Groppo	25 2 2011
FOP	Radiologia Odontológica	Estudo dos aspectos radiográficos e cintilográficos da displasia fibrosa.	M	Luis Anrtonio Nogueira dos Santos	Gláucia Maria Bovi Ambrosani	15 2 2011
IA	Artes	"Do desenho a litografia: a origem da língua brasileira de sinais"	F	Cassia Geciauskas Sofiato	Lucia Helena Reily	15 4 2011
IA	Artes	Estrada, Paisagem e Capim - Fotografias e Relatos no Jalapão	F	Silvia Helena dos Santos Cardoso	Luise Weiss	27 6 2011
IA	Artes	A obra de design brasileiro dos Irmãos Campana sob o olhar das	M	Claudio Lima Ferreira	Haroldo Gallo	9 6 2011
IA	Artes	Relações Complexas AS RELAÇÕES ENTRE OS PROGRAMADORES E	M	Isaira Maria Garcia de Oliveira	Cassia Navas Alves de Castro	12 12 2011
IA	Artes	ESPECTADORES DE DANÇA NA O Teatro da Memória. A	M	George Rembrandt Gutlich	Ivanir Cozeniosque Silva	19 12 2011
IA	Artes	eloquencia das ruínas na paisagem urbana. Geraldo Porto, uma participação no contexto de contracultura da arte contemporânea no Brasil nos	M	Geraldo Nogueira Porto Filho	Marco Antonio Alves do Valle	28 2 2011

Fonte: DAC-SAP/PRPG-UNICAMP, 2012

Tabela III.29 - Relação de Teses de Doutorado, 2011

Unidade	Curso	Título da Tese	Sexo	Nome	Orientador	Data da Defesa
IA	Artes	O Oceano Shakespeare - uma investigação (auto)biográfica	M	Ronaldo Marín	Ernesto Giovanni Boccara	28 2 2011
IA	Artes	Narciso e Pigmalião no Mundo Corporativo O Sujeito e o Ambiente de Trabalho na Nova	F	Marlene Theodoro Polito	Ivan Santo Barbosa	25 1 2011
IA	Artes	O Ator e o Folião no Jogo das Máscaras da Folia de Reis	M	Rogério Lopes da Silva Paulino	Verônica Fabrini Machado de Almeida	6 1 2011
IA	Artes	Cidade Aprendiz: um modelo de desenvolvimento de cidades que associa a valorização da	F	Raquel Zarattini Chebabi	José Armando Valente	22 2 2011
IA	Artes	A utilização de recursos audiovisuais em comunidades virtuais de aprendizagem:	F	Carla Lopes Rodriguez	José Armando Valente	25 2 2011
IA	Artes	Desvelando a estética em ambientes construcionistas de ensino e aprendizagem. Uma	F	Flavia Amaral Rezende	José Armando Valente	16 2 2011
IA	Artes	Guerreiras e Heroínas em Performance: Da Artetnografia à	F	Luciana de Fátima Rocha Pereira de Lyra	John Cowart Dawsey	7 2 2011
IA	Artes	Mitodologia em Artes Cênicas Cartografia de um Improvisador em Criação	F	Marina Fernanda Elias Volpe	Eusébio Lobo da Silva	18 2 2011
IA	Artes	ARTE-JOALHERIA:UMA CARTOGRAFIA PESSOAL	M	Ana Paula de Campos	Anna Paula Silva Gouveia	24 2 2011
IA	Artes	Texto para prosa, dança e verso: traços de discursos coreográficos.	M	Juliana Martins Rodrigues de Moraes	Cassia Navas Alves de Castro	17 2 2011
IA	Artes	No jardim dos letramentos: poéticas em rede e tomadas de consciência na cultura da	M	Ivan Ferrer Maia	José Armando Valente	25 2 2011
IA	Artes	A arte na terapêutica ocupacional de Nise da Silveira	M	José Otávio Motta Pompeu e Silva	Lucia Helena Reily	28 2 2011

Fonte: DAC-SAP/PRPG-UNICAMP, 2012

Tabela III.29 - Relação de Teses de Doutorado, 2011

Unidade	Curso	Título da Tese	Sexo	Nome	Orientador	Data da Defesa
IA	Artes	De Corpo e Mente - a(des) humanização dos sentidos na educação escolar nas últimas	F	Josélia Schwanka Salomé	João Francisco Duarte Júnior	29 8 2011
IA	Multimeios	O Cinema Documentario na America Latina: o abc do inicio	M	Diego Ivan Caroca Riquelme	Fernão Vítor Pessoa de Almeida Ramos	24 5 2011
IA	Multimeios	Vale a pena ver de novo? A Globo Filmes e os novos paradigmas do audiovisual brasileiro na pós-	M	Juliana Sangion Antonelli	Nuno Cesar Pereira de Abreu	6 7 2011
IA	Multimeios	Cinensaios de Varda: o documentário como escrita para além de si mesmo	F	Sarah Yakhni	Francisco Elinaldo Teixeira	26 8 2011
IA	Multimeios	Nas trilhas de Radamés - a contribuição musical de Radamés Gnattali para o cinema brasileiro	F	Cintia Campolina de Onofre	Claudiney Rodrigues Carrasco	31 8 2011
IA	Multimeios	O Ciberdocumentário Prefigurativo dos Anos 2000	M	Braulio de Britto Neves	Fernão Vítor Pessoa de Almeida Ramos	30 8 2011
IA	Multimeios	Da escrita da luz: Hiroshi Sugimoto, cultura japonesa e fotografia.	F	Ângela Prada de Almeida	Roberto Berton de Ângelo	21 10 2011
IA	Música	"O Passado Negro: a incorporação da memória negra da cidade de Campinas através	F	Érica Giesbrecht	Lenita Waldige Mendes Nogueira	19 4 2011
IA	Música	Leitura à primeira-vista na formação do pianista colaborador a partir de uma abordagem	M	José Francisco da Costa	Ricardo Goldemberg	14 12 2011
IA	Música	O Ensino do Ritmo na Música Brasileira: proposta de uma metodologia mestiça para uma	M	José Alexandre Leme Lopes Carvalho	Ricardo Goldemberg	15 12 2011
IA	Música	A inspiração do ar no Canto Erudito e a sequência necessária nesta ação. Um estudo sobre o	M	Mariana Doina Herzberg Cioromila	Eduardo Augusto Ostergren	13 12 2011
IA	Música	A tecnologia como meio expressivo do guitarrista atuante no mercado musical pop	M	Marcel Eduardo Leal Rocha	José Eduardo Ribeiro de Paiva	28 2 2011

Fonte: DAC-SAP/PRPG-UNICAMP, 2012

Tabela III.29 - Relação de Teses de Doutorado, 2011

Unidade	Curso	Título da Tese	Sexo	Nome	Orientador	Data da Defesa
IA	Música	O PENSAMENTO MUSICAL NO CINEMA: O EXEMPLO DE ENNIO MORRICONE	M	Orlando Marcos Martins Mancini	Claudiney Rodrigues Carrasco	21 2 2011
IA	Música	TRÊS PEÇAS ALEATÓRIAS DE L. C. VINHOLES NUMA ABORDAGEM PEDAGÓGICA PARA CRIANÇA:	F	Lilia de Oliveira Rosa	Aci Taveira Meyer	24 2 2011
IA	Música	EmotiOn Track. Representação do amor na trilha musical de cinema"	M	Cesar Henrique Rocha Franco	Claudiney Rodrigues Carrasco	25 2 2011
IA	Música	Timbres e Ritmatas para piano solo de E.Villani-Côrtes: Conceito, Análise e Interpretação Pianística	M	Alfeu Rodrigues de Araujo Filho	Mauricy Matos Martin	28 9 2011
IA	Música	As relações entre a gramática musical, a retórica e a estética, no marco da teoria fraseológico-	M	Cassiano de Almeida Barros	Helena Jank	13 10 2011
IB	Biologia Animal	Alguns aspectos epidemiológicos de leishmanioses caninas nos estados de São Paulo e Mato	M	André Antonio Cutolo	Ingrid Menz	18 8 2011
IB	Biologia Animal	: ENTEROPARASIToses EM COMUNIDADES INDÍGENAS BRASILEIRAS	M	Roberto Carlos Grassi Malta	Manzêlio Cavazzana Júnior	29 8 2011
IB	Biologia Animal	Estruturação genética de populações de Triatoma sherlocki	M	Vagner José Mendonça	João Aristeu da Rosa	16 12 2011
IB	Biologia Celular e Estrutural	Papa et al., 2002: abordagens Túnel do carpo e ulnar em crianças: bases anatômicas e	M	Marcus Alexandre Mendes Luz	Humberto Santo Neto	10 5 2011
IB	Biologia Celular e Estrutural	histomorfométricas na : Avaliação imediata e tardia da função reprodutiva e da progênie	F	Ana Paula Alves Favareto	Wilma de Grava Kempinas	25 3 2011
IB	Biologia Celular e Estrutural	de ratos machos tratados com Alterações da morfologia, resistência mecânica e	M	Wilson Romero Nakagaki	José Angelo Camilli	22 3 2011
IB	Biologia Celular e Estrutural	capacidade osteogênica dos Criação, aplicação e avaliação de material didático para o ensino de Biologia Celular	M	Marco Antonio Ferreira Randi	Hernandes Faustino de Carvalho	26 8 2011

Fonte: DAC-SAP/PRPG-UNICAMP, 2012

Tabela III.29 - Relação de Teses de Doutorado, 2011

Unidade	Curso	Título da Tese	Sexo	Nome	Orientador	Data da Defesa
IB	Biologia Celular e Estrutural	CONTROLE HORMONAL DA PRÓSTATA FEMININA DO GERBILO SOB INFLUÊNCIA DE	M	Sérgio Marcelino de Oliveira	Sebastião Roberto Taboga	31 1 2011
IB	Biologia Celular e Estrutural	EFEITOS DA INFUSÃO DE NÓ-DE-CACHORRO (Heteropterys aphrodisiaca, O. Mach.) SOBRE A	M	Marcos de Lucca Moreira Gomes	Mary Anne Heidi Dolder	18 2 2011
IB	Biologia Celular e Estrutural	Contribuição ao conhecimento da anatomia, micromorfologia e ultraestrutura foliar de	F	Suzane Margaret Fank de Carvalho	Sônia Nair Bão	14 1 2011
IB	Biologia Celular e Estrutural	" Impacto da ausência do interferon gama na plasticidade sináptica após lesão do nervo	F	Sheila Cristina da Silva Victório	Alexandre Leite Rodrigues de Oliveira	28 1 2011
IB	Biologia Celular e Estrutural	"Abordagem dos Conteúdos de Biologia Celular em Cursos de Ciências Biológicas e sua	F	Viktória Kövesdy Ribeiro	Ângelo Luiz Cortelazzo	31 1 2011
IB	Biologia Celular e Estrutural	: Expressão gênica de fatores que controlam o crescimento muscular do pacu (Piaractus	F	Fernanda Losi Alves de Almeida	Maeli Dal Pai Silva	22 2 2011
IB	Biologia Celular e Estrutural	Função reprodutiva em ratos machos obesos por consumo de dieta hipercalórica	F	Carla Dal Bianco Fernandez	Wilma de Grava Kempinas	25 2 2011
IB	Biologia Celular e Estrutural	: Efeito da hipóxia e das deleções dos genes IL15 e PLPA na vascularização do útero gestante	F	Eliana Mara Oliveira Lippe	Áureo Tatsumi Yamada	28 2 2011
IB	Biologia Celular e Estrutural	Fibrose muscular em camundongos mdx: efeitos do exercício físico e agente anti-	F	Ana Paula Tiemi Taniguti	Maria Julia Marques	18 2 2011
IB	Biologia Celular e Estrutural	: Modulação da expressão da heparanase-1 na próstata ventral de ratos e sua relação com	F	Taize Machado Augusto	Hernandes Faustino de Carvalho	31 3 2011
IB	Biologia Celular e Estrutural	Efeitos da hiperlipidemia e sinvastatina sobre a morfologia, resistência mecânica e	F	Evelise Aline Soares	José Angelo Camilli	12 12 2011
IB	Biologia Celular e Estrutural	Efeito do ácido eicosapentaenóico na necrose e inflamação dos músculos distróficos de	M	Rafael Ventura Machado	Maria Julia Marques	15 12 2011

Fonte: DAC-SAP/PRPG-UNICAMP, 2012

Tabela III.29 - Relação de Teses de Doutorado, 2011

Unidade	Curso	Título da Tese	Sexo	Nome	Orientador	Data da Defesa		
IB	Biologia Celular e Estrutural	Ação da melatonina sobre os receptores esteróides sexuais no ovário,ouviduo e útero e o	M	Luiz Gustavo de Almeida Chuffa	Francisco Eduardo Martinez	27	11	2011
IB	Biologia Celular e Estrutural	Expressão gênica e protéica de fatores reguladores miogênicos e da miostatina no músculo	F	Fernanda Regina Carani	Maeli Dal Pai Silva	29	4	2011
IB	Biologia Funcional e Molecular	ATIVIDADE ANTICÂNCER DE QUERCETINA, NARIGINA, MORINA E ACETOXI DMU NO	F	Camila de Andrade Camargo	Hiroshi Aoyama	8	8	2011
IB	Biologia Funcional e Molecular	Caracterização Molecular e Funcional da Enzima Glutamato Desidrogenase (GDH) em Ilhotas	F	Priscilla Muniz Ribeiro da Silva	Everardo Magalhães Carneiro	15	3	2011
IB	Biologia Funcional e Molecular	Estudos estruturais e funcionais das proteínas cinases humanas Nek1 e Nek	F	Gabriela Vaz Meirelles	Jörg Kobarg	4	3	2011
IB	Biologia Funcional e Molecular	Vias de sobrevivência e morte em queratinócitos submetidos ao estresse oxidativo e choque	M	Rodrigo Augusto da Silva	Giselle Zenker Justo	27	6	2011
IB	Biologia Funcional e Molecular	"Identificação de genes de Citrus sinensis com expressão dependente da proteína PthA de	M	André Luiz Araújo Pereira	Celso Eduardo Benedetti	31	8	2011
IB	Biologia Funcional e Molecular	Clonagem e caracterização de uma Hsp90 de Citrus sinensis potencialmente envolvida no	M	Yuri de Abreu Mendonça	Carlos Henrique Inácio Ramos	29	8	2011
IB	Biologia Funcional e Molecular	Expressão gênica diferencial de genótipos de citros em resposta à leprose dos citros	F	Karen Sumire Kubo	Marcos Antônio Machado	29	8	2011
IB	Biologia Funcional e Molecular	Aspectos termodinâmicos e Bases Moleculares na interação de proteínas Monoméricas com	M	Douglas Ricardo Norberto	Carlos Francisco Sampaio Bonafé	30	8	2011
IB	Biologia Funcional e Molecular	Parâmetros Bioquímicos e Hematológicos em Saliva e Sangue de Indivíduos Fisicamente	M	Lazaro Alessandro Soares	Denise Vaz de Macedo	17	2	2011
IB	Biologia Funcional e Molecular	: Avaliação da glicosilação não enzimática (glicação) sobre a fosfolipases A2 secretórias pró-	F	Simone Cristina Buzzo	Marcos Hikari Toyama	8	2	2011

Fonte: DAC-SAP/PRPG-UNICAMP, 2012

Tabela III.29 - Relação de Teses de Doutorado, 2011

Unidade	Curso	Título da Tese	Sexo	Nome	Orientador	Data da Defesa
IB	Biologia Funcional e Molecular	Modificação estrutural de PLA2 de <i>Crotalus durissus ruruima</i> e <i>Crotalus durissus cumanensis</i>	F	Fabiana Vieira Fonseca	Marcos Hikari Toyama	15 2 2011
IB	Biologia Funcional e Molecular	Caracterização dos genes de adesão na formação do biofilme e na patogenicidade de <i>Xylella</i>	F	Mariana de Souza e Silva	Marcos Antônio Machado	22 2 2011
IB	Biologia Funcional e Molecular	: Alterações cardiovasculares de fêmeas de ratos espontaneamente hipertensos (SHR) relacionadas	F	BRÍGIDA FIGUEIREDO DE BARROS	Miguel Arcanjo Areas	23 2 2011
IB	Biologia Funcional e Molecular	Caracterização de proteínas de <i>Citrus sinensis</i> que interagem com a proteína efetora PthA,	F	Mariane Noronha Domingues	Celso Eduardo Benedetti	24 2 2011
IB	Biologia Funcional e Molecular	"Modulação das vias de sinalização envolvidas na síntese protéica em camundongos: papel	F	Morgana Rejane Rabelo Rosa Russo	Everardo Magalhães Carneiro	28 2 2011
IB	Biologia Funcional e Molecular	Estudos funcionais da proteína Reguladora Humana Ki-1/57 e seus parceiros de interação.	F	Kaliandra de Almeida Gonçalves	Jörg Kobarg	12 7 2011
IB	Biologia Funcional e Molecular	Proteínas da família FEZ (Fasciculation and Elongation protein Zeta) como adaptadoras	M	Marcos Rodrigo Alborghetti	Jörg Kobarg	8 7 2011
IB	Biologia Funcional e Molecular	Avaliação de anti-inflamatórios não esteroidais comerciais (AINES) sobre a atividade e função	M	Eduardo Britto dos santos Diz Filho	Marcos Hikari Toyama	17 8 2011
IB	Biologia Funcional e Molecular	CHARACTERIZAÇÃO E INTERAÇÃO DO DOMÍNIO C-TERMINAL DA CHAPERONA HSP90 HUMANA E	F	Lisandra Marques Gava	Carlos Henrique Inácio Ramos	15 8 2011
IB	Biologia Funcional e Molecular	Modulação do metabolismo muscular da glicose pela ação hipotalâmica da leptina"	F	Erika Anne de Freitas Robles Roman	Márcio Alberto Torsoni	16 8 2011
IB	Biologia Vegetal	<i>Citrus</i> spp. x <i>Alternaria alternata</i> patótipo tangerina: análise de interação planta-patógeno	M	Rodrigo Makoweicky Stuart	Marcos Antônio Machado	23 8 2011
IB	Biologia Vegetal	: Florestas secundárias e a regeneração natural de clareiras antrópicas na Serra da Cantareira,	M	FREDERICO ALEXANDRE ROCCIA DAL POZZO ARZOLLA	George John Shepherd	29 3 2011

Fonte: DAC-SAP/PRPG-UNICAMP, 2012

Tabela III.29 - Relação de Teses de Doutorado, 2011

Unidade	Curso	Título da Tese	Sexo	Nome	Orientador	Data da Defesa		
IB	Biologia Vegetal	“Padrões e relações florísticas do componente arbóreo na floresta Atlântica lato sensu do Brasil	F	Karina Lane Viane Ramalho de Sá	Kikyo Yamamoto	30	3	2011
IB	Biologia Vegetal	ECOLOGIA FUNCIONAL DE ÁRVORES NA MATA ATLÂNTICA: O PAPEL DE ATRIBUTOS SOBREVIVÊNCIA, MORFO-ANATOMIA, CRESCIMENTO E ASSIMILAÇÃO DE CARBONO DE ESTRATÉGIAS REPRODUTIVAS DE BRIÓFITAS EM DOIS HABITATS DISTINTOS DA	M	Bruno Henrique Pimentel Rosado	Marcos Pereira Marinho Aidar	18	3	2011
IB	Biologia Vegetal	: Biologia floral, reprodução e filogenia do gênero <i>Cirrhaea</i> Lindl. (Orchidaceae) e evolução dos	F	Viviane camila de Oliveira	Carlos Alfredo Joly	28	2	2011
IB	Biologia Vegetal	Tolerância ao estresse por hipoxia em soja: os efeitos do nitrato.	F	Adaíses Simone Maciel da Silva	Ivany Ferraz Marques Valio	21	2	2011
IB	Biologia Vegetal	Revisão taxonômica das espécies sul-americanas de <i>Symplocos</i> Jacq. seção <i>Hopea</i> (L.) A. DC.	M	João Luiz Mazza Aranha Filho	Angela Borges Martins	27	7	2011
IB	Biologia Vegetal	Padrões de variação da diversidade Alfa na Floresta Pluvial Atlântica Brasileira	F	Roberta Macedo Cerqueira	Fernando Roberto Martins	3	11	2011
IB	Biologia Vegetal	Revisão taxonômica de <i>Gaylussacia</i> Kunth (Ericaceae) e estudos da filogenia do gênero.	M	Gerson Oliveira Romão	Vinicius Castro Souza	27	10	2011
IB	Biologia Vegetal	: Mecanismos de coexistência em florestas tropicais: variações ontogenéticas de arquitetura	M	Rafael Carvalho da Costa	Flávio Antonio Maës dos Santos	29	11	2011
IB	Biologia Vegetal	DISTRIBUIÇÃO ESPACIAL DE BRIÓFITAS NA FLORESTA ATLÂNTICA, SUDESTE DO	F	Nivea Dias dos Santos	Luiza Sumiko Kinoshita	26	10	2011
IB	Ecologia	Padrão espacial de três espécies arbóreas ornitocóricas da Floresta Ombrófila Densa de Terras Baixas	F	Valéria Forni Martins	Flávio Antonio Maës dos Santos	29	6	2011

Fonte: DAC-SAP/PRPG-UNICAMP, 2012

Tabela III.29 - Relação de Teses de Doutorado, 2011

Unidade	Curso	Título da Tese	Sexo	Nome	Orientador	Data da Defesa
IB	Ecologia	“ETNOBIOLOGIA DE CETÁCEOS POR PESCADORES ARTESANAIS DA COSTA BRASILEIRA”	F	Shirley Pacheco de Souza	Alpina Begossi	22 6 2011
IB	Ecologia	Efeitos do Corte seletivo com impacto reduzido na Assembléia de Borboletas Frugívoras da	M	Danilo Bandini Ribeiro	André Victor Lucci Freitas	8 7 2011
IB	Ecologia	Artrópodes ectoparasitos de roedores do sudeste do Brasil: uma abordagem ecológica dos	F	Fernanda Rodrigues Fernandes	Arício Xavier Linhares	24 8 2011
IB	Ecologia	Interação entre árvores e trepadeiras: padrões, processos e implicações	F	Julia Caram Sfair	Fernando Roberto Martins	6 1 2011
IB	Ecologia	: Ecologia de populações de Psychotria nuda (Rubiaceae) em Floresta Ombrófila Densa	F	Christiane Erondina Corrêa	Flávio Antonio Maës dos Santos	20 1 2011
IB	Ecologia	: AGROMIZÍDEOS NEOTROPICAIS: DIVERSIDADE E	F	Marina Reiter Braun	Angelo Pires do Prado	25 8 2011
IB	Ecologia	USO DE HOSPEDEIRAS Psitacídeos do cerrado: sua	M	Carlos Barros de Araújo	Luiz Octavio Marcondes Machado	19 12 2011
IB	Ecologia	alimentação, comunicação sonora e aspectos bióticos e abióticos de Ecologia populacional de sete	F	Maria Rosa Darrigo	Flávio Antonio Maës dos Santos	29 7 2011
IB	Genética e Biologia Molecular	espécies arbóreas em áreas de exploração seletiva de madeira de Estudos genético-moleculares no	F	Fernanda Witt Cidade	Anete Pereira de Souza	27 5 2011
IB	Genética e Biologia Molecular	gênero Paspalum L. (Poaceae: Panicoideae: Paniceae)	F	Prianda Rios Laborda	Anete Pereira de Souza	25 5 2011
IB	Genética e Biologia Molecular	: Marcadores moleculares microsatélites na investigação do genoma de Drosophila	F	Fernanda de Pace	Wanderley Dias da Silveira	3 3 2011
IB	Genética e Biologia Molecular	Estudo de genes do Sistema de Secreção tipo VI em uma linhagem de Escherichia coli	F	Nádia Helena Martins	Mario Tyago Murakami	26 8 2011
IB	Genética e Biologia Molecular	Estudos estruturais e biofísicos da enzima purina nucleosídeo fosforilase hexamérica de Bacillus	F	Nádia Helena Martins	Mario Tyago Murakami	26 8 2011

Fonte: DAC-SAP/PRPG-UNICAMP, 2012

Tabela III.29 - Relação de Teses de Doutorado, 2011

Unidade	Curso	Título da Tese	Sexo	Nome	Orientador	Data da Defesa		
IB	Genética e Biologia Molecular	Análise filogeográfica da mosca da bicheira, <i>Cochliomyia hominivorax</i>	M	Pablo Fresia Coronel	Ana Maria Lima de Azeredo-Espin	31	1	2011
IB	Genética e Biologia Molecular	: Pesquisa de Coronavirus e Metapneumovirus na Avifauna de Campinas: Caracterização	M	Paulo Anselmo Nunes Felipe	Clarice Weis Arns	10	2	2011
IB	Genética e Biologia Molecular	Estudo da resposta fisiológica de <i>Acidithiobacillus ferrooxidans</i> mediante alterações nas	F	Daniela Alves Ribeiro	Laura Maria Mariscal Ottoboni	17	2	2011
IB	Genética e Biologia Molecular	Avaliação da erva-mate (<i>Ilex paraguariensis</i>) na adipogênese e sinalização da insulina	M	Demétrius Paiva Arçari	Marcelo Lima Ribeiro	15	12	2011
IB	Genética e Biologia Molecular	"IMUNIDADE E ENVELHECIMENTO: AVALIAÇÃO DA PRODUÇÃO DE ARGINASE E	F	Carla Aparecida Cecilio	Wirla Maria da Silva Cunha Tamashiro	11	8	2011
IB	Genética e Biologia Molecular	O interactoma de Stanniocalcina-1 humana sugere novas funções e vias de atuação celulares "	M	Marcos Tadeu dos Santos	Jörg Kobarg	19	8	2011
IB	Genética e Biologia Molecular	Mapa Funcional em cana-de-açúcar utilizando marcadores moleculares baseados em SSR e	M	Thiago Gibbin Marconi	Anete Pereira de Souza	13	9	2011
IB	Genética e Biologia Molecular	Caracterização molecular do metabolismo de fontes de Carbono durante o	M	Joan Grande Barau	Gonçalo Amarante Guimarães Pereira	26	8	2011
IC	Ciência da Computação	Métodos Formais Algébricos para Geração de Invariantes	M	Rachid Rebiha	Arnaldo Vieira Moura	12	8	2011
IC	Ciência da Computação	Algoritmos de Detecção de Anomalias em Logs de Sistemas Baseados em Processos de	M	Fábio de Lima Bezerra	Jacques Wainer	13	5	2011
IC	Ciência da Computação	Awareness do Espaço de Trabalho em Ambientes Colaborativos Inclusivos na Web	M	Leonelo Dell Anhol Almeida	Maria Cecília Calani Baranauskas	28	2	2011
IC	Ciência da Computação	Conhecimento e Internet: busca, exploração e a familiaridade	M	Fernando Marques Figueira Filho	Paulo Lício de Geus	21	2	2011

Fonte: DAC-SAP/PRPG-UNICAMP, 2012

Tabela III.29 - Relação de Teses de Doutorado, 2011

Unidade	Curso	Título da Tese	Sexo	Nome	Orientador	Data da Defesa
IC	Ciência da Computação	Construção de Separadores Globalmente Suaves para Conjuntos de Pontos no R^2 e Técnicas e Arquitetura para Captura de Traços e Execução Especulativa	M	Ana Paula Resende Malheiro	Jorge Stolfi	21 2 2011
IC	Ciência da Computação	Objetos Complexos em Bibliotecas Digitais: Analisando o Gerenciamento de Componentes	M	João Paulo Porto	Guido Costa Souza de Araújo	15 2 2011
IC	Ciência da Computação	Uma abordagem evolutiva multiobjetivo para geração automática de casos de teste a	F	Nádia Puchalski Kozievitch	Ricardo da Silva Torres	8 7 2011
IC	Ciência da Computação	Políticas de Privacidade Semânticas para Descrição e Descoberta de Serviços na	F	Thaise Yano	Eliane Martins	26 7 2011
IC	Ciência da Computação	Problemas em Grafos com Poucos P4's e em Grafos Indiferença	M	Diego Zuquim Guimarães Garcia	Maria Beatriz Felgar de Toledo	10 8 2011
IC	Ciência da Computação	Implementação Eficiente em Software de Curvas Elípticas e Emparelhamentos Bilineares	M	Vagner Pedrotti	Célia Picinin de Mello	19 8 2011
IC	Ciência da Computação	Interação entre Reticulados e Códigos Corretores de Erro em Criptografia.	M	Diego de Freitas Aranha	Julio César López Hernández	26 8 2011
IC	Ciência da Computação	Recuperação de Vídeos Comprimidos por Conteúdo.	M	Rosemberg Andre da Silva	Ricardo Dahab	14 10 2011
IC	Ciência da Computação	Recuperação de Vídeos Comprimidos por Conteúdo.	M	Jurandy Gomes de Almeida Junior	Ricardo da Silva Torres	28 11 2011
IC	Ciência da Computação	Metodologias de Verificação e Análise de Modelos de Plataformas em Alto Nível de	M	Bruno de Carvalho Albertini	Sandro Rigo	6 10 2011
IE	Ciências Economicas	A POLÍTICA PÚBLICA PARA A EDUCAÇÃO SUPERIOR NO BRASIL (1995-2008): RUPTURA	F	Cristina Helena Almeida de Carvalho	Francisco Luiz Cazeiro Lopreato	13 1 2011
IE	Ciências Economicas	Capitalismo e desigualdade	M	Daví José Nardy Antunes	Waldir José de Quadros	18 2 2011

Fonte: DAC-SAP/PRPG-UNICAMP, 2012

Tabela III.29 - Relação de Teses de Doutorado, 2011

Unidade	Curso	Título da Tese	Sexo	Nome	Orientador	Data da Defesa
IE	Ciências Economicas	Políticas Cambial e Monetária: os Dilemas Enfrentados por Países Emissores de Moeda Periféricas	M	Bruno Martarello De Conti	Daniela Magalhães Prates	16 2 2011
IE	Ciências Economicas	O paroxismo da qualidade: avaliação do ensino superior no Brasil	M	Luiz Roberto Liza Curi	Waldir José de Quadros	30 9 2011
IE	Ciências Economicas	Análise Sistêmica para Fenômenos Monetários	M	Gustavo de Oliveira Aggio	Rosangela Ballini	19 12 2011
IE	Ciências Economicas	Os Pós-Keynesianos e o Pleno Emprego: uma proposta e suas origens, limites e possibilidades	M	Marcelo Soares de Carvalho	Antonio Carlos Macedo e Silva	27 5 2011
IE	Ciências Economicas	O processo de gestão estratégica nas empresas: proposta de metodologia para	M	Luiz Antonio Teixeira Vasconcelos	Maria Carolina de Azevedo Ferreira de Souza	3 3 2011
IE	Ciências Economicas	Institucionalismo Econômico, Modelos Mentais e Conformidade Institucional	M	Edison Benedito da Silva Filho	David Dequech Filho	22 6 2011
IE	Desenvolvimento Econômico	Alterações trazidas pela Constituição Federal de 1988 em Matéria de Regulação do trabalho	M	Henrique Macedo Hinz	Claudio Salvadori Dedecca	21 2 2011
IE	Desenvolvimento Econômico	Indústria brasileira nas décadas de 1920 e 1930: revisão da polêmica e exploração de	F	Tatiana Pedro Colla Belanga	Pedro Paulo Zahluth Bastos	28 1 2011
IE	Desenvolvimento Econômico	Capitalismo e Escravidão: a imigração confederada para o Brasil	M	Celio Antonio Alcantara Silva	José Ricardo Barbosa Gonçalves	17 2 2011
IE	Desenvolvimento Econômico	A economia do sudeste paraense: fronteira de expansão na periferia brasileira	M	Valdeci Monteiro dos Santos	Wilson Cano	18 2 2011
IE	Desenvolvimento Econômico	O Sistema Logístico e os Impactos da Segregação dos Grãos Diferenciados: Desafios	F	Andréa Leda Ramos de Oliveira	José Maria Ferreira Jardim da Silveira	21 2 2011
IE	Desenvolvimento Econômico	Questão agrária e assentamentos rurais no estado de São Paulo: o caso da Região Administrativa de	M	Joelson Gonçalves de Carvalho	Wilson Cano	21 12 2011

Fonte: DAC-SAP/PRPG-UNICAMP, 2012

Tabela III.29 - Relação de Teses de Doutorado, 2011

Unidade	Curso	Título da Tese	Sexo	Nome	Orientador	Data da Defesa
IE	Desenvolvimento Econômico	Entre a teoria e a prática: uma análise das políticas de combate à pobreza em três países da	F	Luciana Rosa de Souza	Walter Belik	7 12 2011
IE	Desenvolvimento Econômico	Uma dinastia do capital nacional: a formação da riqueza dos Lacerda Franco e a diversificação	M	Gustavo Pereira da Silva	Ligia Maria Osório Silva	7 12 2011
IE	Desenvolvimento Econômico	A Coordenação na Implementação Interorganizacional de Políticas:	F	Juliana Pires de Arruda Leite	Antonio Marcio Buainain	22 9 2011
IE	Desenvolvimento Econômico	Financeirização e transformações recentes no circuito imobiliário no Brasil	F	Mariana de azevedo Barretto Fix	Wilson Cano	1 9 2011
IE	Desenvolvimento Econômico	Do Antigo Norte de Goiás ao Estado do Tocantins: Elementos de uma Economia em Formação	M	Cid Olival Feitosa	Claudio Schuller Maciel	17 2 2011
IE	Desenvolvimento Econômico	Indústria e Território: o caso da cadeia produtiva de higiene pessoal, perfumaria e cosméticos	F	Erika Nogueira Pirola	Ana Lucia Gonçalves da Silva	21 2 2011
IE	Desenvolvimento Econômico	Desconcentração Produtiva Regional e a Cadeia Têxtil no Nordeste do Brasil Pós-1990	F	Denisia Araujo Chagas Tavares	Ana Lucia Gonçalves da Silva	15 9 2011
IE	Desenvolvimento Econômico	Crescimento, fronteira tecnológica e a hipótese da relatividade do capital humano	M	Leonardo Andrade Rocha	Maria Ester Soares Dal Poz	17 11 2011
IE	Desenvolvimento Econômico	Competitividade da produção de leite da agricultura familiar – os limites da exclusão	F	Raquel Pereira de Souza	Antonio Márcio Buainain	21 9 2011
IEL	Linguística	Política e sentidos da palavra preconceito: uma história no pensamento social brasileiro na	F	Carolina de Paula Machado	Eduardo Roberto Junqueira Guimarães	13 5 2011
IEL	Linguística	A construção textual-discursiva do ponto de vista.	F	Suzana Leite Cortez	Ingedore Grünfeld Villaça Koch	1 3 2011
IEL	Linguística	Os blogs de divulgação científica: informação, notícia e divulgação.	F	Simone de Mello de Oliveira	Eduardo Roberto Junqueira Guimarães	24 8 2011

Fonte: DAC-SAP/PRPG-UNICAMP, 2012

Tabela III.29 - Relação de Teses de Doutorado, 2011

Unidade	Curso	Título da Tese	Sexo	Nome	Orientador	Data da Defesa
IEL	Linguística	O saber na história da cidade: discurso e materialidades.	F	Carolina Padilha Fedatto	Suzy Maria Lagazzi Rodrigues	23 8 2011
IEL	Linguística	Oclusiva Glotal e Laringalização em sujeitos com Fissura Palatina segundo abordagem Dinamicista.	F	Aveliny Mantovan Lima Gregio	Plínio Almeida Barbosa	17 1 2011
IEL	Linguística	DA SILVA & E SILVA, DUAS TRAJETÓRIAS POLÍTICAS, DUAS PERSONAS: O EMPREGO DE	F	Sandra Batista da Costa	Anna Christina Bentes da Silva	25 2 2011
IEL	Linguística	A expressão verbal da futuridade no gênero notícia radiojornalística.	M	Marcos Rogério Cintra	Ingedore Grünfeld Villaça Koch	25 2 2011
IEL	Linguística	Estilo e ethos prévio em peças publicitárias da Coca-cola Brasil: estratégias para seduzir o	F	Maria Angélica de Oliveira Penna	Anna Christina Bentes da Silva	28 2 2011
IEL	Linguística	Polêmica sobre sexo saudável: uma abordagem discursiva.	F	Marcela Franco Fossey	Sirio Possenti	21 2 2011
IEL	Linguística	Gloria, libertas et al.: valores tradicionais da Roma republicana nos escritos filosóficos de	F	Maíra Meyer Bregalda	Paulo Sérgio de Vasconcellos	16 2 2011
IEL	Linguística	A Singularidade da Clínica Fonoaudiológica: sobre o sujeito e o objeto de intervenção do espaço	F	Renata Chrystina Bianchi de Barros	Eni de Lourdes Puccinelli Orlandi	24 2 2011
IEL	Linguística	"A língua é o que nos une": língua, sujeito e Estado no Museu da Língua Portuguesa.	M	José Simão da Silva Sobrinho	Eni de Lourdes Puccinelli Orlandi	9 2 2011
IEL	Linguística	Do interdito a 'o real como o impossível': hipótese sobre a transmissão em psicanálise.	F	Renata Mazafferro	Cláudia Thereza Guimarães de Lemos	1 7 2011
IEL	Linguística	Interpretação de provérbios por sujeitos com Doença de Alzheimer em fase inicial.	F	Elisandra Villela Gasparetto Sé	Edwiges Maria Morato	29 8 2011
IEL	Linguística	Tempo, Aspecto e Modo em contextos discursivos no Kaingang Sul (Jê).	F	Solange Aparecida Gonçalves	Wilmar da Rocha D'Angelis	30 8 2011

Fonte: DAC-SAP/PRPG-UNICAMP, 2012

Tabela III.29 - Relação de Teses de Doutorado, 2011

Unidade	Curso	Título da Tese	Sexo	Nome	Orientador	Data da Defesa
IEL	Linguística	A dêixis na interação entre afásicos e não afásicos: conjugação indicial fala/gesto.	M	Patrik Aparecido Vezali	Edwiges Maria Morato	26 8 2011
IEL	Linguística	SOBRE A PRODUÇÃO VOCÁLICA NA SÍNDROME DE DOWN: DESCRIÇÃO ACÚSTICA E	F	Marian dos Santos Oliveira	Wilmar da Rocha D'Angelis	6 12 2011
IEL	Linguística	METAPOESIA E CONFLUÊNCIA GENÉRICA NOS AMORES DE OVÍDIO.	F	Lucy Ana de Bem	Paulo Sérgio de Vasconcellos	31 10 2011
IEL	Linguística	Os Sentidos de Nação, Liberdade e Independência na Imprensa Brasileira (1821-1822) e a	F	Giovanna Gertrudes Benedetto Flores	Claudia Regina Castellanos Pfeiffer	31 10 2011
IEL	Linguística	Ordem de palavras, movimento do verbo e efeito V2 na história do espanhol.	M	Carlos Felipe da Conceição Pinto	Charlotte Marie Chambelland Galves	7 11 2011
IEL	Linguística	Discursos sobre a milícia: nomes, vozes e imagens em movimento na produção de sentidos.	F	Greciely Cristina da Costa	Eni de Lourdes Puccinelli Orlandi	25 11 2011
IEL	Linguística	Sintaxe da Posição do Verbo e Mudança Gramatical na História do Português Europeu.	M	André Luis Antonelli	Charlotte Marie Chambelland Galves	20 12 2011
IEL	Linguística	Língua e lalangue na Análise do Discurso de Michel Pêcheux.	M	Edmundo Narracci Gasparini	Nina Virgínia de Araújo Leite	28 1 2011
IEL	Linguística Aplicada	Contrastando abordagens de instrução gramatical em inglês: indução ou dedução? Eis a	M	Denilson Amade Sousa	Linda Gentry El Dash	25 5 2011
IEL	Linguística Aplicada	PRÁTICAS COLABORATIVAS DE ESCRITA POR MEIO DE FERRAMENTAS DA INTERNET:	M	Petrilson Alan Pinheiro da Silva	Inês Signorini	26 5 2011
IEL	Linguística Aplicada	"[...] você vai ter que aprender inglês de qualquer jeito, querendo ou não!": Exames de línguas e	M	Elias Ribeiro da Silva	Matilde Virginia Ricardi Scaramucci	29 7 2011
IEL	Linguística Aplicada	Modos de escrever: tradição oral, letramento e segunda língua na educação escolar wajãpi.	F	Lilian Abram dos Santos	Terezinha de Jesus Machado Maher	24 2 2011

Fonte: DAC-SAP/PRPG-UNICAMP, 2012

Tabela III.29 - Relação de Teses de Doutorado, 2011

Unidade	Curso	Título da Tese	Sexo	Nome	Orientador	Data da Defesa		
IEL	Linguística Aplicada	Versos violentamente pacíficos: o rap no currículo escolar.	F	Ana Sílvia Andreu da Fonseca	Terezinha de Jesus Machado Maher	23	2	2011
IEL	Linguística Aplicada	Aquarelas de um País Tropical: Brasil, que país é esse?	F	Marli Aparecida Rosa	Carmen Zink Bolognini	7	11	2011
IEL	Teoria e História Literária	DOR, SOMBRA, LUCIDEZ - Leitura de Beijo na Boca iluminada pela trajetória poética de Cacasó e	F	Débora Racy Soares	Vilma Sant'Anna Arêas	8	6	2011
IEL	Teoria e História Literária	O mito quixotesco na literatura de Cyro dos Anjos.	F	Celia Mitie Tamura	Antonio Arnoni Prado	10	3	2011
IEL	Teoria e História Literária	Ciência Imaginária (Aproximações entre Imaginário, Política e	M	Alcebiades Diniz Miguel	Suzi Frankl Sperber	28	1	2011
IEL	Teoria e História Literária	Discurso Científico a partir da obra As múltiplas facetas de Joaquim Manuel de Macedo: um estudo de	F	Juliana Maia de Queiroz	Márcia Azevedo de Abreu	21	2	2011
IEL	Teoria e História Literária	"A carteira de meu tio", "Memórias Si la geste ne ment: historicidade e ficcionalidade nas narrativas arturianas medievais.	F	Juliana Sylvestre da Silva	Yara Frateschi Vieira	22	2	2011
IEL	Teoria e História Literária	O Modernista No Antiquário: Pedro Nava, as Memórias e o Modernismo.	M	Julio de Souza Valle Neto	Antonio Arnoni Prado	14	2	2011
IEL	Teoria e História Literária	No Atelier com Ponge.	F	Roseli de Fátima Dias Almeida Barbosa	Mário Luiz Frungillo	9	8	2011
IEL	Teoria e História Literária	A extraordinária e irresoluta história da trajetória de Roxana e Moll Flanders.	F	Shéllida Fernanda da Collina Viegas	Suzi Frankl Sperber	7	12	2011
IEL	Teoria e História Literária	O Mar e a Selva: relato da viagem de Henry Major Tomlinson ao Brasil - estudo e tradução	M	Hélio Rodrigues da Rocha	Carlos Eduardo Ornelas Berriel	18	10	2011
IEL	Teoria e História Literária	Representações da infância, da adolescência e da juventude nas crônicas e na prosa ficcional de	M	Danilo de Oliveira Nascimento	Mário Luiz Frungillo	28	11	2011

Fonte: DAC-SAP/PRPG-UNICAMP, 2012

Tabela III.29 - Relação de Teses de Doutorado, 2011

Unidade	Curso	Título da Tese	Sexo	Nome	Orientador	Data da Defesa
IEL	Teoria e História Literária	Indústria Cultural, Repetição e Totalização na Trilogia Pânico.	M	Charles Albuquerque Ponte	Fábio Akcelrud Durão	27 9 2011
IFCH	Ambiente e Sociedade	Interações Socioecológicas na Pesca à Luz da Etnoecologia	F	Paula Chamy Pereira da Costa	Jose Geraldo Wanderley Marques	24 2 2011
IFCH	Ambiente e Sociedade	Abrangente: a Praia de Interações Socioecológicas na Pesca à Luz da Etnologia	F	Paula Chamy Pereira da Costa	José Geraldo Wanderley Marques	24 2 2011
IFCH	Ambiente e Sociedade	Abrangente: A Praia de Itaipu, Identidade Ambiental	F	Adriane Gomes Rodrigues Batata	Leila da Costa Ferreira	21 11 2011
IFCH	Ambiente e Sociedade	Metropolitana como instrumento à Governabilidade.	F	Joana Carlos Bezerra	Leila da Costa Ferreira	20 12 2011
IFCH	Ambiente e Sociedade	TERRA PRETA, O TESOURO ESQUECIDO: POLÍTICA, CIÊNCIA E RELAÇÕES INTERNACIONAIS	F	Paula Chamy Pereira da Costa	José Geraldo Wanderley Marques	24 2 2011
IFCH	Ambiente e Sociedade	Interações Socioecológicas na Pesca à Luz da Etnoecologia	F	Paula Chamy Pereira da Costa	José Geraldo Wanderley Marques	24 2 2011
IFCH	Antropologia Social	Abrangente: a Praia de O intelectual "feiticeiro": Édison Carneiro e o campo de estudos das relações raciais no Brasil.	M	Luiz Gustavo Freitas Rossi	Heloisa André Pontes	30 3 2011
IFCH	Antropologia Social	Guerrear, casar, pacificar, curar: o universo da "tradição" e a	M	Luiz Henrique Passador	Mariza Corrêa	12 8 2011
IFCH	Antropologia Social	experiência com o HIV/Aids no "Ma(d)jermanes: passado colonial e presente diaspórizado.	M	Héctor Rolando Guerra Hernández	Omar Ribeiro Thomaz	7 11 2011
IFCH	Antropologia Social	Reconstrução etnográfica de um Os caminhos de Gilberto Mendes e a música erudita no Brasil.	F	Carla Delgado de Souza	Rita de Cássia Lahoz Morelli	2 12 2011
IFCH	Antropologia Social	"Ayahuasca Mamancuna merci beaucoup: internacionalização e	M	Beatriz Caiuby Labate	Mauro William Barbosa de Almeida	18 3 2011
IFCH	Ciência Política	diversificação do vegetalismo Sob o prisma dos interesses: a política externa brasileira e a Confederação Nacional da	F	Meire Mathias	Shiguenoli Miyamoto	22 3 2011

Fonte: DAC-SAP/PRPG-UNICAMP, 2012

Tabela III.29 - Relação de Teses de Doutorado, 2011

Unidade	Curso	Título da Tese	Sexo	Nome	Orientador	Data da Defesa
IFCH	Ciência Política	Relações Internacionais e Atores Subnacionais: um estudo da inserção internacional da Região	M	Armando Gallo Yahn Filho	Shiguenoli Miyamoto	25 3 2011
IFCH	Ciência Política	METAMORFOSES: O PAPEL DO BNDES NA REORDENAÇÃO DA ECONOMIA BRASILEIRA	F	Karen Fernandez Costa	Sebastião Carlos Velasco e Cruz	30 3 2011
IFCH	Ciência Política	Revisionismo "Latino" e Marxismo: de Georges Sorel a Antonio Gramsci	M	Leandro de Oliveira Galastri	Alvaro Gabriel Bianchi Mendez	18 4 2011
IFCH	Ciência Política	Políticas Públicas Internacionais: o caso do Processo de Bolonha.	M	Mauricio Loboda Fronzaglia	Valeriano Mendes Ferreira Costa	31 3 2011
IFCH	Ciência Política	Securitização do Crime Organizado Transnacional nos Estados Unidos na década de	M	Paulo José dos Reis Pereira	Shiguenoli Miyamoto	30 3 2011
IFCH	Ciência Política	Engenheiro, política e sociedade no contexto da reestruturação capitalista brasileira	M	Andriei da Cunha Guerreiro Gutierrez	Armando Boito Júnior	25 2 2011
IFCH	Ciência Política	O perfil de classe média do movimento altermundialista: o caso da ATTAC	F	Santiane Arias Ribeiro	Armando Boito Júnior	31 3 2011
IFCH	Ciência Política	(As Relações Entre o Banco Mundial e os Estados Unidos: O Enfoque no Alívio da Pobreza e a	F	Luiza Carnicero de Castro	Reginaldo Carmello Corrêa de Moraes	4 8 2011
IFCH	Ciência Política	A Grande Estratégia Norte Americana e o Tribunal Penal Internacional (1990-2008).	F	Marrielle Maia Alves Ferreira	Andrei Koerner	3 8 2011
IFCH	Ciência Política	Cidadania e direitos sexuais: um estudo comparativo do reconhecimento legal das uniões	M	Gustavo Gomes da Costa santos	Evelina Dagnino	22 8 2011
IFCH	Ciências Sociais	A inserção dos jovens no mercado de trabalho e o acesso aos direitos trabalhistas no Brasil dos	M	Marcos Roberto Mesquita	Marcio Pochmann	25 3 2011
IFCH	Ciências Sociais	Relações Complexas: sindicalismo e autogestão em debate	F	Maria Cecília Camargo Pereira	Márcia de Paula Leite	30 5 2011

Fonte: DAC-SAP/PRPG-UNICAMP, 2012

Tabela III.29 - Relação de Teses de Doutorado, 2011

Unidade	Curso	Título da Tese	Sexo	Nome	Orientador	Data da Defesa
IFCH	Ciências Sociais	Cenas de parto e Políticas do Corpo: uma etnografia de	F	Rosamaria Gioatti Carneiro	Luzia Margareth Rago	22 11 2011
IFCH	Ciências Sociais	Experiências Feministas do Parto Educação, política e periferia: estudo sobre o movimento de	M	Lucio Jose Dutra Lord	Rachel Meneguello	11 2 2011
IFCH	Ciências Sociais	educadores populares em Porto O make up do trabalho: uma empresa e um milhão de	F	Ludmila Costhek Abílio	Angela Maria Carneiro Araujo	27 5 2011
IFCH	Ciências Sociais	revendedoras de cosméticos De Chané-Guaná a Kinikinau: da construção da etnia ao embate	F	Iára Quelho de Castro	John Manuel Monteiro	20 5 2011
IFCH	Ciências Sociais	entre o desaparecimento e a SISTEMAS AGROFLORESTAIS: UM CAMINHO PARA	F	Ana Paula Fraga Bolfe	Sonia Maria Pessoa Pereira Bergamasco	29 3 2011
IFCH	Ciências Sociais	AGRICULTURA SUSTENTÁVEL À Entre Corpos, Tempos e Sujeitos: Ciências e Políticas improvisando	F	Carolina Cantarino Rodrigues	Maria Suely Kofes	20 5 2011
IFCH	Ciências Sociais	Identidades Histórias de vida com transtornos alimentares: gênero, corporalidade e a constituição de	F	Daniela Ferreira Araujo Silva	Heloisa André Pontes	25 2 2011
IFCH	Ciências Sociais	A(s) Juventude(s) e a construção das Políticas Públicas no Brasil: avanços e perspectivas	F	Geórgia Patrícia Guimarães dos Santos	Marcio Pochmann	24 2 2011
IFCH	Ciências Sociais	Participação democrática e planejamento urbano: o Conselho de Política Urbana e as	F	Márcia Helena Batista Corrêa da Costa	Evelina Dagnino	17 6 2011
IFCH	Ciências Sociais	Camelô de Tecnologia" ou "Camelô Global": novas formas de expansão do capital na rua".	M	Bruno José Rodrigues Durães	Angela Maria Carneiro Araujo	11 3 2011
IFCH	Ciências Sociais	Nas encruzilhadas da rebeldia: uma Etnografia dos Straightedges em São Paulo	M	João Batista Menezes Bittencourt	Amneris Ângela Maroni	16 5 2011
IFCH	Ciências Sociais	Nem anjos, nem demônios: homens comuns. Narrativas sobre masculinidades e violência	F	Elizabeth Gomez Etayo	Amneris Ângela Maroni	3 2 2011

Fonte: DAC-SAP/PRPG-UNICAMP, 2012

Tabela III.29 - Relação de Teses de Doutorado, 2011

Unidade	Curso	Título da Tese	Sexo	Nome	Orientador	Data da Defesa
IFCH	Ciências Sociais	Sob as vestes de Sertão Veredas, o Gerais. 'Mexer com criação' no Sertão do IBAMA	F	Carmen Silvia Andriolli	Mauro William Barbosa de Almeida	7 4 2011
IFCH	Demografia	Envelhecimento e Vulnerabilidade: a inserção do idoso na família e o sentido dos fluxos	M	Fabio Roberto Barbolo Alonso	Jose Marcos Pinto da Cunha	24 2 2011
IFCH	Filosofia	Máquinas, gênios e homens na construção do conhecimento: uma interpretação heurística do	M	Sérgio Hugo Menna	José Carlos Pinto de Oliveira	30 5 2011
IFCH	Filosofia	Uma Nova Abordagem para a Noção de Quase-Verdade.	M	Luiz Henrique da Cruz Silvestrini	Marcelo Esteban Coniglio	25 3 2011
IFCH	Filosofia	A aplicabilidade da matemática à física	M	Ricardo Mendes Grande	Jairo José da Silva	22 9 2011
IFCH	Filosofia	Por uma clínica das psicoses: considerações sobre a noção de sujeito em Lacan.	F	Suely Aires Pontes	Luiz Roberto Monzani	24 3 2011
IFCH	Filosofia	Navegando em um oceano infinito: A física geométrica de Galileu e o problema do contínuo.	M	Marcelo Moschetti	Fátima Regina Rodrigues Évora	28 2 2011
IFCH	Filosofia	Hegel e a Ideia de um Idealismo especulativo da Subjetividade e da Intersubjetividade.	M	Manuel Moreira da Silva	Marcos Lutz Müller	1 4 2011
IFCH	Filosofia	Uma abordagem modelo-teórica da computabilidade de Turing clássica.	M	Anderson de Araújo	Walter Alexandre Carnielli	18 3 2011
IFCH	Filosofia	SUMMI PONTIFICATUS As Relações Internacionais da Santa Sé sob Pio XII	M	Gabriel Ribeiro Barnabé	Roberto Romano da Silva	9 6 2011
IFCH	Filosofia	Sistêmica, Hábitos e Auto-organização	M	Ramon Souza Capelle de Andrade	Itala Maria Loffredo D Ottaviano	16 10 2011
IFCH	Filosofia	A arte na filosofia madura de Nietzsche	M	Rodrigo Cumpre Rabelo	Oswaldo Giacóia Júnior	25 2 2011

Fonte: DAC-SAP/PRPG-UNICAMP, 2012

Tabela III.29 - Relação de Teses de Doutorado, 2011

Unidade	Curso	Título da Tese	Sexo	Nome	Orientador	Data da Defesa
IFCH	Filosofia	Vermoralisirung e Entmoralisirung. Da linguagem da moral ao caráter extra-moral da Razão de Estado e Política antiterrorismo nos Estados Unidos	M	André Luis Muniz Garcia	Oswaldo Giacóia Júnior	11 5 2011
IFCH	Filosofia	Gramsci e o novo Programa	M	Fernando Frota Dilenburg	Alcides Hector Rodriguez Benoit	29 6 2011
IFCH	Filosofia	Estado de exceção permanente: soberania, violência e direito na obra de Giorgio Agamben	M	Glauco Barsalini	Oswaldo Giacóia Júnior	18 10 2011
IFCH	História	"Capitães e Mateus: relações sociais e culturas festivas e de luta dos trabalhadores dos gráficos da cidade do Rio de Janeiro (1960-1980)".	F	BEATRIZ DE MIRANDA BRUSANTIN	Robert Wayne Andrew Slenes	10 5 2011
IFCH	História	"CADA QUAL TEM UM POUCO DE MÉDICO E LOUCO": Políticas de saúde e mediações culturais	F	Cristiane Muniz Thiago	Cláudio Henrique de Moraes Batalha	6 5 2011
IFCH	História	"Duas Rainhas, um Príncipe e um Eunuco: gênero, sexualidade e as ideologias do masculino e do feminino"	M	Priscila Enrique de Oliveira	John Manuel Monteiro	10 3 2011
IFCH	História	"O lugar do Patrimônio Industrial"	M	Renato Pinto	Pedro Paulo Abreu Funari	15 3 2011
IFCH	História	"Imagens da mulher grega: Heródoto e as pinturas em contraste"	M	Eloisa Dezen-Kemper	Cristina Meneguello	28 3 2011
IFCH	História	"Giorgio Vasari e a edição das 'Vidas': entre a Academia Florentina e a Academia do século XVII"	M	Nathalia Monseff Junqueira	Pedro Paulo Abreu Funari	14 3 2011
IFCH	História	"O sepulcro de Júlio II, de Michelangelo: o movimento reformador italiano e a definição"	F	Elisa Lustosa Byington	Luiz Cesar Marques Filho	29 6 2011
IFCH	História		M	Waldemar Gomes	Luiz Cesar Marques Filho	22 9 2011

Fonte: DAC-SAP/PRPG-UNICAMP, 2012

Tabela III.29 - Relação de Teses de Doutorado, 2011

Unidade	Curso	Título da Tese	Sexo	Nome	Orientador	Data da Defesa
IFCH	História	"Rodolfo Bernardelli, escultor moderno: análise da produção artística e de sua atuação entre a	F	Maria do Carmo Couto Silva	Luciano Migliaccio	14 2 2011
IFCH	História	"Um monumento ao Brasil: considerações acerca da recepção do livro Brasil Pitoresco,	F	Maria Antonia Couto da Silva	Cláudia Valladão de Mattos	15 2 2011
IFCH	História	"TRADIÇÃO E FÉ: Memórias e Histórias de uma Religiosidade Popular na Paraíba do século XX"	F	Silvana Vieira de Sousa	Leandro Karnal	10 3 2011
IFCH	História	"A construção da imagem visual da América. Gravuras dos séculos XV e XVI"	F	Flavia Galli Tatsch	Leandro Karnal	5 7 2011
IFCH	História	"Flautas e Maracás: música nas aldeias jesuíticas da América Portuguesa (séculos XVI e XVII)".	F	Luisa Tombini Wittman	John Manuel Monteiro	20 7 2011
IFCH	Sociologia	"Música em Transe: O Momento Crítico da Emergência da MPB (1958-1968)"	F	Daniela Ribas Ghezzi	Marcelo Siqueira Ridenti	30 3 2011
IFCH	Sociologia	"Ferreira Gular: Memórias do Exílio"	F	Rosane Pires Batista	Marcelo Siqueira Ridenti	23 3 2011
IFCH	Sociologia	"O Ibope, a Opinião Pública e o Senso Comum dos Anos 1950: Hábitos, Preferências,	M	Silvia Rosana Modena Martini	Marcelo Siqueira Ridenti	22 3 2011
IFCH	Sociologia	"O Espelho Virtual: Prolegômenos de uma Arqueologia do Futuro do Humano"	M	Rodolfo Eduardo Scachetti	Laymert Garcia dos Santos	10 3 2011
IFCH	Sociologia	"A Descoberta do Insólito: Literatura Negra e Literatura Periférica no Brasil (1960-200)"	M	Mário Augusto Medeiros	Elide Rugai Bastos	28 3 2011
IFCH	Sociologia	Retrato Cultural – Montevidéu entre Cúmbias, Tambores e Operas"	M	Maria Del Rosario Radakivich	Renato José Pinto Ortiz	1 3 2011
IFCH	Sociologia	"Intersecção de Classes: Fundos de Pensão e Sindicalismo no Brasil"	M	Sidarta Sória e Silva	Ricardo Luiz Coltro Antunes	2 3 2011

Fonte: DAC-SAP/PRPG-UNICAMP, 2012

Tabela III.29 - Relação de Teses de Doutorado, 2011

Unidade	Curso	Título da Tese	Sexo	Nome	Orientador	Data da Defesa
IFCH	Sociologia	"A TERRA DESOLADA: REPRESENTAÇÕES DO RURAL NO ROMANCE BRASILEIRO (1945-	M	Robson dos Santos	Marcelo Siqueira Ridenti	27 4 2011
IFCH	Sociologia	"Em defesa da juventude: a participação como meio de governo"	M	Fábio Magalhães Candotti	Prof.Dr. Laymert Garcia dos Santos	26 9 2011
IFCH	Sociologia	"Humanismo e estranhamento: estudo da liberdade pela autopoiesis na teoria marxiana"	M	Marcelo Gomes	Prof.Dr. Jesus José Ranieni	28 6 2011
IFCH	Sociologia	"A Ciência não fala Português: As línguas auxiliares na produção científica"	F	Eliana Maria Rojas Cabrini Righi	Prof.Dr. Renato José Pinto Ortiz	22 8 2011
IFGW	Física	Identificação de Processos Físico-Químicos na Adesão e Desenvolvimento de Biofilmes da Sobre a dinâmica das colisões atômicas frias controladas em redes ópticas.	F	Gabriela Simone Lorite	Mônica Alonso Cotta	28 6 2011
IFGW	Física	Estudo de Agregados de Moléculas Fosfolipídicas em Superfície Sólida para Simulação	M	Reginaldo de Jesus Costa Farias	Marcos Cesar de Oliveira	28 6 2011
IFGW	Física	Tunelamento Quântico e a Conjectura da Censura Cósmica	F	Andreza Barbosa Gomide	David Mendez Soares	1 3 2011
IFGW	Física	Microscopia de Força Atômica em Materiais Biológicos: Biossensores e Nanoferramentas	M	Maurício Richartz	Alberto Vazquez Saa	31 3 2011
IFGW	Física	Tunelamento dissipativo e o método do tempo complexo: Cálculo do espectro de Grades de difração induzidas eletromagneticamente em vapores atômicos	M	Alberto Luís Dario Moreau	Mônica Alonso Cotta	14 1 2011
IFGW	Física	Propriedades Magnéticas de Filmes Multicamadas Gd/W e Gd/Cr Depositados por Sputtering.	M	Alexis Omar García Rodríguez	Amir Ordacgi Caldeira	17 6 2011
IFGW	Física		F	Silvânia Alves de Carvalho	Luís Eduardo Evangelista de Araújo	1 8 2011
IFGW	Física		F	Giovana Zanini Gadioli	Mário Antonio Bica de Moraes	26 7 2011

Fonte: DAC-SAP/PRPG-UNICAMP, 2012

Tabela III.29 - Relação de Teses de Doutorado, 2011

Unidade	Curso	Título da Tese	Sexo	Nome	Orientador	Data da Defesa
IFGW	Física	Acoplamento entre estados de borda e suas assinaturas em anéis quânticos e nanofitas de	M	Dario Andrés Bahamon Ardila	Peter Alexander Bleinroth Schulz	18 7 2011
IFGW	Física	Caracterização de materiais amorfos, através de medidas de GMI e GMI-FORC	F	Lenina Alejandra Valenzuela Acuña	Marcelo Knobel	28 11 2011
IFGW	Física	Coerência Quântica Macroscópica em Sistemas Ferromagnéticos	M	Fagner Muruci de Paula	Amir Ordacgi Caldeira	29 8 2011
IFGW	Física	Estudo da dinâmica de partículas brownianas quânticas	M	Oscar Salomón Duarte Muñoz	Amir Ordacgi Caldeira	12 12 2011
IFGW	Física	Transições de fases quânticas em sistemas bosônicos fortemente correlacionados	M	Jesús Maria Herazo Warnes	Eduardo Miranda	2 9 2011
IFGW	Física	Desenho e Construção de um UHV-STM	M	Bruno Vieira da Cunha Martins	Daniel Mario Ugarte	29 3 2011
IFGW	Física	Homogeneidade química, interfaces e distorções estruturais em nanofios de semicondutores	M	Luiz Henrique Galvão Tizei	Daniel Mario Ugarte	28 4 2011
IFGW	Física	Dinâmica de Populações em Redes Ecológicas: Persistências, Catástrofes e Extinções	F	Andreia Nalú Soares Hisi	Marcus Aloizio Martinez de Aguiar	24 2 2011
IFGW	Física	Banhos caóticos finitos como reservatórios térmicos	M	Marcelo Amorim Marchiori	Marcus Aloizio Martinez de Aguiar	2 9 2011
IFGW	Física	Termodinâmica Estatística de Não-Equilíbrio da Condensação de Fröhlich-Bose-Einstein de	M	Fábio Stucchi Vannucchi	Roberto Luzzi	14 9 2011
IFGW	Física	Ressonância de Spin Eletrônico em Sistemas de dimensões reduzidas.	M	Wellington Akira Iwamoto	Pascoal José Giglio Pagliuso	18 7 2011
IFGW	Física	Do metal ao carbono: propriedades estruturais e de transporte de novas	M	Pedro Alves da Silva Autreto	Douglas Soares Galvão	25 10 2011

Fonte: DAC-SAP/PRPG-UNICAMP, 2012

Tabela III.29 - Relação de Teses de Doutorado, 2011

Unidade	Curso	Título da Tese	Sexo	Nome	Orientador	Data da Defesa
IFGW	Física	Nanopartículas Semicondutoras Submetidas a Altas Pressões: Propriedades Ópticas e	M	Antonio Augusto Malfatti Gasperini	Gustavo de Medeiros Azevedo	29 7 2011
IG	Ensino e História de Ciências da Terra	Percursos Formativos na Produção de Conhecimento Escolar sobre Solos nos	F	Simone Falconi	Maria Cristina Motta de Toledo	23 8 2011
IG	Ensino e História de Ciências da Terra	Mercado pela própria natureza: o Imperial Instituto Fluminense de Agricultura e as Ciências	F	Begonha Eliza Hickman Bediaga	Maria Margaret Lopes	17 3 2011
IG	Ensino e História de Ciências da Terra	A Iconografia de José dos Reis Carvalho durante a Comissão Científica de Exploração	M	Heitor de Assis Júnior	Silvia Fernanda de Mendonça Figueirôa	22 7 2011
IG	Geociências	Modelagem de fenômenos intempéricos e erosionais em vertentes : uma aproximação de	M	Fábio Iwashita	Carlos Roberto de Souza Filho	6 5 2011
IG	Geociências	Mecanismos Depositionais e Processos Pedogenéticos em Lençóis de Areia Eólica: a	M	Patrick Francisco Furh Dal Bó	Giorgio Basilici	14 12 2011
IG	Geociências	Gestão de Agregados Minerais: Análise e Subsídios para Políticas Públicas	M	Marcel Fantin	Hildebrando Herrmann	27 7 2011
IG	Geociências	Petrogênese do Campo Kimberlítico Brauna, Cráton do São Francisco	M	José Paulo Donatti Filho	Élson Paiva de Oliveira	30 8 2011
IG	Geografia	Análise Geoambiental como subsidio ao Planejamento do Uso e Ocupação da Zona Costeira da	M	Raul Reis Amorim	Regina Célia de Oliveira	25 3 2011
IG	Geografia	Cosmologia e Geografia Física em Immanuel Kant	M	Alexandre Domingues Ribas	Antonio Carlos Vitte	2 8 2011
IG	Geografia	Transformações socioespaciais no litoral norte-riograndense: uma	M	Antonio Jânio Fernandes	Arlêude Bortolozzi	31 8 2011
IG	Geografia	leitura das comunidades sobre os Uso do Território e Federalismo como Evento: a Difusão Regional de Infraestruturas Analisadas a	M	Fabricio Gallo	Márcio Antonio Cataia	7 10 2011

Fonte: DAC-SAP/PRPG-UNICAMP, 2012

Tabela III.29 - Relação de Teses de Doutorado, 2011

Unidade	Curso	Título da Tese	Sexo	Nome	Orientador	Data da Defesa
IG	Geografia	A Geopolítica do Desenvolvimento Sustentável: um Estudo sobre a Conferência do Rio de Janeiro	M	Leandro Dias de Oliveira	Arlete Moysés Rodrigues	12 12 2011
IG	Geografia	Movimento Socioespacial de cursinhos alternativos e populares: a luta pelo acesso à	M	Cloves Alexandre de Castro	Regina Célia Bega dos Santos	13 12 2011
IG	Geografia	Análise Espacial da Bataticultura e sua Interação com Usos e Ocupação do Solo em	F	Eliana Corrêa Aguirre de Mattos	Marcos César Ferreira	19 12 2011
IG	Geografia	O uso do "CITYMARKETING" na Gestão da Cidade de Paulínia-SP e as transformações do espaço	F	Maria Isabel Vieira Branco	Arlêude Bortolozzi	29 8 2011
IG	Geografia	Autômatos celulares e sistemas de informações geográficas aplicadas à modelagem da	M	Samuel Fernando Adami	Archimedes Perez Filho	11 8 2011
IG	Geografia	Ferrovia e logística do agronegócio globalizado: uma avaliação das políticas públicas e	M	Vitor Pires Vencovsky	Ricardo Abid Castillo	29 8 2011
IG	Política Científica e Tecnológica	MODELOS DE 'EXCELENCIA' GERENCIAL NOS INSTITUTOS E CENTROS DE P&D BRASILEIROS	M	Marconi Edson Esmeraldo Albuquerque	Maria Beatriz Machado Bonacelli	23 3 2011
IG	Política Científica e Tecnológica	Recente dinâmica espacial da indústria de alta tecnologia : uma tipologia baseada na intensidade	M	André Tortato Rauen	André Tosi Furtado	16 5 2011
IG	Política Científica e Tecnológica	Proteção e comercialização da pesquisa acadêmica no Brasil: motivações e percepções dos	M	Rodrigo Maia de Oliveira	Léa Maria Leme Strini Velho	11 4 2011
IG	Política Científica e Tecnológica	Agricultura Familiar: uma "Análise Política" das Políticas e Instituições	F	Milena Pavan Serafim	Renato Peixoto Dagnino	30 8 2011
IG	Política Científica e Tecnológica	Indústria Metalúrgica Básica Brasileira: perfil setorial, inovatividade e interatividade	F	Conceição de Fátima Silva	Wilson Suzigan	1 12 2011
IG	Política Científica e Tecnológica	Dinâmica de Produção de Conhecimento na Área de Direito no Brasil	F	Ivanir Kunz	Léa Maria Leme Strini Velho	23 8 2011

Fonte: DAC-SAP/PRPG-UNICAMP, 2012

Tabela III.29 - Relação de Teses de Doutorado, 2011

Unidade	Curso	Título da Tese	Sexo	Nome	Orientador	Data da Defesa		
IG	Política Científica e Tecnológica	As universidades de pesquisa e a gestão estratégica do empreendedorismo - uma	M	Paulo Antonio Borges Lemos	Sérgio Luiz Monteiro Salles Filho	25	8	2011
IG	Política Científica e Tecnológica	Avaliação de impacto de programa de pesquisa em biodiversidade	F	Paula Felício Drummond de Castro	Maria Beatriz Machado Bonacelli	29	8	2011
IMECC	Estatística	"O Uso de Quase U-Estatísticas para Séries Temporais Uni e Multivariadas"	M	Marcio Valk	Aluísio de Souza Pinheiro	22	2	2011
IMECC	Estatística	"O Uso de Ondaletas em Modelos FANOVA"	M	Airon Kist	Aluísio de Souza Pinheiro	20	10	2011
IMECC	Estatística	"Tópicos em Seleção de Modelos Markovianos"	M	Marcio Luis Lanfredi Viola	Jesus Enrique Garcia	13	12	2011
IMECC	Estatística	"Modelagem da Dependência entre Testes para Diagnóstico Clínico usando Funções Cópula"	M	José Rafael Tovar Cuevas	Jorge Alberto Achcar	19	5	2011
IMECC	Matemática	"Fluxos de Curvatura, Soluções que se Anulam em Tempo Finito e Comportamento Assintótico"	M	Rafael Rodrigo Ottoboni	Marcelo da Silva Montenegro	15	9	2011
IMECC	Matemática	"Multiplicidade de soluções para equação de quarta ordem"	M	Evandro Monteiro	Djairo Guedes de Figueiredo	4	10	2011
IMECC	Matemática	"O Arco Associado a uma Generalização da Curva Hermitiana"	F	Beatriz Casulari da Motta Ribeiro	Fernando Eduardo Torres Orihuela	6	12	2011
IMECC	Matemática	"Funções pesos fracos sobre variedades algébricas"	M	Rafael Peixoto	Fernando Eduardo Torres Orihuela	22	9	2011
IMECC	Matemática	"Análise Matemática de Problemas de Solidificação com Movimentação do Material"	M	Wellington Vieira Assunção	José Luiz Boldrini	3	5	2011
IMECC	Matemática	"Controlabilidade de Sistemas de Controle em Grupos de Lie Simples e a Topologia das	F	Ariane Luzia dos Santos	Luiz Antonio Barrera San Martin	31	10	2011

Fonte: DAC-SAP/PRPG-UNICAMP, 2012

Tabela III.29 - Relação de Teses de Doutorado, 2011

Unidade	Curso	Título da Tese	Sexo	Nome	Orientador	Data da Defesa		
IMECC	Matemática	"Sistemas Parabólicos Singulares e o Fenômeno da Solidificação Irreversível"	M	Luís Henrique de Miranda	José Luiz Boldrini	23	2	2011
IMECC	Matemática	"Equigeodésicas e Aplicações Equiharmônicas em Variedades Flag Generalizadas"	M	Lino Anderson da Silva Grama	Caio José Colletti Negreiros	25	2	2011
IMECC	Matemática	"Equações Diferenciais: Reversibilidade e Bifurcações"	M	Ricardo Miranda Martins	Marco Antonio Teixeira	28	2	2011
IMECC	Matemática	"Problemas Estacionários para Fluidos Incompressíveis com uma Lei de Potência em Domínios com	M	Gilberlandio Jesus Dias	Marcelo Martins dos Santos	5	8	2011
IMECC	Matemática	"Funções Valorização e Anéis de Valorização de Dubrovin em Álgebra Simples"	M	Maurício de Araujo Ferreira	Antonio José Engler	30	9	2011
IMECC	Matemática	"Operadores de Composição entre Álgebras Uniformes"	M	Cícero Nachtigall	Daniela Mariz Silva Vieira	1	8	2011
IMECC	Matemática	"Soluções Limites para Problemas Elípticos envolvendo Medidas"	M	Adilson Eduardo Presoto	Francisco Odair Vieira de Paiva	21	11	2011
IMECC	Matemática	"Família de Aplicações Bilhares Geradas pelo Fluxo de Curvatura"	M	Josué Geraldo Damasceno	Mário Jorge Dias Carneiro	7	12	2011
IMECC	Matemática Aplicada	"Sistemas Dinâmicos Fuzzy Aplicados a Processos Difusivos"	M	Jefferson Cruz dos Santos Leite	Rodney Carlos Bassanezi	30	9	2011
IMECC	Matemática Aplicada	"Esquemas de Aproximação em Multinível e Aplicações"	M	Douglas Azevedo Castro	Sônia Maria Gomes	12	12	2011
IMECC	Matemática Aplicada	"Indicadores de Erro a Posteriori na Aproximação de Funcionais de Soluções de Problemas Elípticos	M	João Luis Gonçalves	Sônia Maria Gomes	30	9	2011
IMECC	Matemática Aplicada	"Sobre o Uso de Regiões de Confiança para Minimização com Restrições Lineares"	F	Larissa Oliveira Xavier	Sandra Augusta Santos	9	11	2011

Fonte: DAC-SAP/PRPG-UNICAMP, 2012

Tabela III.29 - Relação de Teses de Doutorado, 2011

Unidade	Curso	Título da Tese	Sexo	Nome	Orientador	Data da Defesa
IMECC	Matemática Aplicada	"Equações Diferenciais Fuzzy com Parâmetros Interativos"	M	Valtemir Martins Cabral	Laécio Carvalho de Barros	24 10 2011
IMECC	Matemática Aplicada	"Métodos numéricos integrados à lógica Fuzzy e método estocástico para solução de EDP's: uma "Singularidades Quânticas"	F	Graciele Paraguaia Silveira	Laécio Carvalho de Barros	13 9 2011
IMECC	Matemática Aplicada	"Soluções Multidimensionais das Equações de Einstein"	M	João Paulo Pitelli Manoel	Patrício Aníbal Letelier Sotomayor	22 8 2011
IMECC	Matemática Aplicada	"Otimização com Restrições LOVO, Restauração Inexata e o Equilíbrio Inverso de Nash"	M	Jairo Alonso Ayala Molina	Patrício Aníbal Letelier Sotomayor	15 6 2011
IMECC	Matemática Aplicada	"Modelagem e Simulação Computacional de um Problema Tridimensional de Difusão- Espalhamento, Estabilidade e Modos Quase-Normais"	M	Luís Felipe Cesar da Rocha Bueno	José Mario Martinez Pérez	27 9 2011
IMECC	Matemática Aplicada	"Resolução do Problema de Alinhamento Estrutural entre Proteínas Via Técnicas de "A Redatuação de Kirchhoff de Empilhamento Único em Amplitude Verdadeira"	M	Andre Krindges	João Frederico da Costa Azevedo Meyer	8 7 2011
IMECC	Matemática Aplicada	"Uma Álgebra de Clifford de Assinatura $(n, 3n)$ e os Operadores Densidade da Teoria "Função H de Fox e Aplicações no Cálculo Fracionário"	M	Fábio Dadam	Alberto Vazquez Saa	11 3 2011
IMECC	Matemática Aplicada	"Condições de Otimalidade em Programação Multiobjetivo Fracional Quadrático"	M	Paulo Sergio da Silva Gouveia	Ana Friedlander de Martínez Pérez	19 1 2011
IMECC	Matemática Aplicada		M	Matheus Fabiano Pila	Joerg Dietrich Wilhelm Schleicher	14 10 2011
IMECC	Matemática Aplicada		M	Nolmar Melo de Souza	Carlile Campos Lavor	19 1 2011
IMECC	Matemática Aplicada		M	Felix Silva Costa	Edmundo Capelas de Oliveira	25 8 2011
IMECC	Matemática Aplicada		M	Washington Alves de Oliveira	Antonio Carlos Moretti	20 6 2011

Fonte: DAC-SAP/PRPG-UNICAMP, 2012

Tabela III.29 - Relação de Teses de Doutorado, 2011

Unidade	Curso	Título da Tese	Sexo	Nome	Orientador	Data da Defesa
IQ	Química	Biocompósitos de acetato de celulose e fibras curtas de curauá	M	Miguel Chávez Gutiérrez	Maria Isabel Felisberti	18 7 2011
IQ	Química	Filmes sólidos de PVA eluidores de GSNO para aplicações tópicas e apra o revestimento de stents.	F	Maíra Martins de Souza Godoy Simões	Marcelo Ganzarolli de Oliveira	20 6 2011
IQ	Química	Avaliação do efeito pró-oxidante no PP, em blendas com PHB, visando a biodegradação.	M	Paulo Aparecido dos Santos	Marco Aurelio De Paoli	14 12 2011
IQ	Química	Híbridos inorgânicos-orgânicos nanoestruturados de sílica mesoporosa e filossilicatos-	M	Syed Badshah	Claudio Airoidi	25 2 2011
IQ	Química	Caracterização estrutural de sistemas formados por compostos siliconados:	F	Maira Silva Ferreira	Watson Loh	18 5 2011
IQ	Química	Avaliação da presença de antibióticos e drogas ilícitas na Bacia do Rio Atibaia.	M	Marco Antonio Fernandes Locatelli	Wilson de Figueiredo Jardim	6 5 2011
IQ	Química	Aplicação de campos elétricos em procedimentos de extração em fase sólida.	M	Ricardo Mathias Orlando	Susanne Rath	3 6 2011
IQ	Química	Estudos da QSAR-2D aplicados a diterpenóides clerodanos e dibenzoilidrazinas.	M	Bruno Cramer	Yuji Takahata	16 8 2011
IQ	Química	Petroleômica por espectrometria de massas de altíssima resolução e exatidão: Informação	M	Yuri Eberlim de Corilo	Marcos Nogueira Eberlin	17 2 2011
IQ	Química	Emprego de métodos quimiométricos em análises por cromatografia gasosa	M	Luiz Antonio Fonseca de Godoy Junior	Ronei Jesus Poppi	30 5 2011
IQ	Química	Estudo teórico e efeitos de solvatação do tetraidrofurano sobre um mecanismo modelo de Triagem, aplicação e engenharia	M	Mauricio Chagas da Silva	Nelson Henrique Morgon	3 2 2011
IQ	Química	de biocatalisadores para transformações enantio e	F	Simone Moraes Mantovani	Anita Liberalesso Neri	3 6 2011

Fonte: DAC-SAP/PRPG-UNICAMP, 2012

Tabela III.29 - Relação de Teses de Doutorado, 2011

Unidade	Curso	Título da Tese	Sexo	Nome	Orientador	Data da Defesa		
IQ	Química	Propriedades cromatográficas e estabilidade de fases estacionárias preparadas pela	M	Endler Marcel Borges de Souza	Carol Hollingworth Collins	1	4	2011
IQ	Química	Desenvolvimento e validação de método para determinação multirresíduo de agrotóxicos por	F	Louise Lee da Silva Magalhães	Isabel Cristina Sales Fontes Jardim	4	2	2011
IQ	Química	Preparo, caracterização e aplicação de fases estacionárias de poli(dimetilsiloxano-co-	F	Milena Pinotti Segato	Isabel Cristina Sales Fontes Jardim	25	2	2011
IQ	Química	Síntese assimétrica de pirrolizidinonas e pirrolizidinas substituídas a partir da reação de	M	Kristerson Reinaldo de Luna Freire	Fernando Antonio Santos Coelho	29	4	2011
IQ	Química	Sistemas químicos nanoestruturados: Nanopartículas caroço-casca em suporte poroso	M	Elias de Barros Santos	Ítalo Odone Mazali	29	7	2011
IQ	Química	Efeitos da administração orogástrica de s-nitrosotiois e	F	Gabriela Freitas Pereira de Souza	Marcelo Ganzarolli de Oliveira	15	7	2011
IQ	Química	avaliação cinética da propensão e Petroleômica por FT-ICR MS: Desvendando a composição de	M	Boniek Gontijo Vaz	Marcos Nogueira Eberlin	17	2	2011
IQ	Química	polares do petróleo e derivados Desenvolvimento de nanocompósitos empregando	F	Carolina Martins Rodrigues	Oswaldo Luiz Alves	17	8	2011
IQ	Química	nanoestruturas de titanato em Determinação de pesticidas organofosforados através de	M	Marcos Paulo da Silva	Mathieu Tubino	1	2	2011
IQ	Química	método enzimático Aplicação de métodos de resolução de curvas multivariada	M	Raimundo Clecio Dantas Muniz Filho	Márcia Miguel Castro Ferreira	11	7	2011
IQ	Química	a dados experimentais gerados Avaliação comparativa dos perfis proteômicos e metaloproteômicos	M	Herbert de Sousa Barbosa	Marco Aurélio Zezi Arruda	21	3	2011
IQ	Química	de sementes de soja (Glycine Maz Contaminantes emergentes em água tratada e seus mananciais: sazonalidade, remoção e	F	Cassiana Carolina Montagner Raimundo	Wilson de Figueiredo Jardim	22	9	2011

Fonte: DAC-SAP/PRPG-UNICAMP, 2012

Tabela III.29 - Relação de Teses de Doutorado, 2011

Unidade	Curso	Título da Tese	Sexo	Nome	Orientador	Data da Defesa
IQ	Química	Avaliação da ecotoxicidade de nanopartículas de dióxido de titânio e prata.	M	Glauciene Paula de Souza Marcone	Wilson de Figueiredo Jardim	2 9 2011
IQ	Química	Resolução estrutural de proteínas hipotéticas, chaperonas de secreção. da bactéria	F	Juliana Fattori	Ljubica Tasic	16 9 2011
IQ	Química	Determinação de elementos metálicos em nutrição enteral.	F	Greice Trevisan Macarovscha	Solange Cadore	19 12 2011
IQ	Química	Desenvolvimento de métodos alternativos para a determinação dos íons metálicos sódio,	F	Lilia Basilio de Caland	Mathieu Tubino	29 11 2011
IQ	Química	Microextração em fase sólida e cromatografia gasosa convencional e bidimensional	F	Sandra Regina Rivellino Marques	Fabio Augusto	17 11 2011
IQ	Química	Desenvolvimento de um analisador de processo por espectroscopia no infravermelho	M	Aerenton Ferreira Bueno	Celio Pasquini	28 2 2011
IQ	Química	Ferramentas para QSAR-4D dependente de receptores: Aplicação em uma série de	M	Euzébio Guimarães Barbosa	Márcia Miguel Castro Ferreira	12 7 2011
IQ	Química	TiO ₂ e TiO ₂ dopado com ferro: efeitos da inserção do dopante e da segregação de hematita nas	M	Reginaldo da Silva Santos	Claudia Longo	30 5 2011
IQ	Química	O uso de RMN para estudar a estrutura da água em interfaces e sistemas coloidais	F	Fernanda do Carmo Egídio	Edvaldo Sabadini	29 7 2011
IQ	Química	Uso de espectrometria de massas e mobilidade iônica na caracterização de peptídeos	M	Luiz Fernando Arruda Santos	Fábio Cesar Gozzo	10 3 2011
IQ	Química	O biopolímero quitosana, modificado quimicamente ou reticulado com metais em forma	F	Margarete Oliveira	Claudio Airoidi	24 11 2011
IQ	Química	A potencialidade do reagente metacrilato de glicidila imobilizado no biopolímero quitosana para a	M	Adnan Khan	Claudio Airoidi	17 11 2011

Fonte: DAC-SAP/PRPG-UNICAMP, 2012

Tabela III.29 - Relação de Teses de Doutorado, 2011

Unidade	Curso	Título da Tese	Sexo	Nome	Orientador	Data da Defesa
IQ	Química	Controle morfológico de nanopartículas de prata e nanoestruturas do tipo caroço-	M	Luiz Pereira da Costa	Ítalo Odone Mazali	16 12 2011
IQ	Química	Aplicação de máquinas de vetores de suporte para desenvolvimento de modelos de classificação e	M	Danilo Althmann Maretto	Ronei Jesus Poppi	15 7 2011
IQ	Química	Estudos sintéticos visando a elucidação da estereoquímica de compostos da família das	F	Roberta Lopes Drekenner	Ronaldo Aloise Pilli	21 2 2011
IQ	Química	Desenvolvimento de métodos para determinação de n-nitrosaminas em xampu por	F	Larissa de Souza Canaes	Susanne Rath	21 2 2011
IQ	Química	Obtenção de compostos orgânicos polifuncionalizados, a partir de diaziridinonas, em	M	Renato Henriques de Souza	Pedro Faria dos Santos Filho	21 2 2011
IQ	Química	Síntese e caracterização de nova fase monolítica para eletrocromatografia capilar	F	María de Jesús Santa Gutiérrez Ponce	Carol Beatriz Grespan Bottoli	15 7 2011
IQ	Química	Redução enantiosseletiva de alfa-haloenonas utilizando microrganismos em sistema	F	Dávila de Souza Zampieri	Paulo José Samenho Moran	24 3 2011
IQ	Química	Preparação e caracterização de nano-esferas de PLGA contendo 5-fluorouracil e estudo do	F	Adriana Calderini	Francisco Benedito Teixeira Pessine	20 7 2011
IQ	Química	Nanotubos de carbono: aspectos químicos e interação com biosistemas.	M	Diego Stéfani Teodoro	Oswaldo Luiz Alves	5 9 2011
IQ	Química	Estudo qualitativo e quantitativo de biomarcadores ácidos e hidrocarbonetos presentes em	F	Rosane Alves Fontes	Luzia Koike	7 12 2011

Fonte: DAC-SAP/PRPG-UNICAMP, 2012